رسوملی سالنامه

اشبو مصور رسومات سالنامه‌سی برنجی دفعه‌اوله‌رق امور تحریریه دائره‌سنجه ترتیب اولنمش
و ۱۳۳۰ سنه‌سنده نشر اولنمشدر .

مطبعهٔ احمد احسان و شرکاسی

رسوملى سالنامه‌سى

برنجی دفعه اوله‌رق ۱۳۳۰ سنه‌سنده نشر اولنمشدر

امور تحریریه دائره‌سنجه ترتیب ایدلمشدر

درسعادت

احمد احسان و شرکاسی

مطبعه‌جیلق عثمانلی شرکتی

۱۳۳۰

مقصد

عثمانلی کمرکلرینک احوال تاریخیه‌سی ایله کمرکلرمزک تاریخ تأسس وتشکلندن بو کونه قدر معروض قالدیغی صفحات وانقلابات حقنده شمدی‌یه قدر شایان قبول و اعتماد وثائقه مستنداً مجموعهٔ معلومات شکلنده بیله هیچ براثر ترتیب و موقع انتشار و مطالعه‌یه وضع ایدیله‌مامش وحال بوکه بالواسطه جبایت اولنان واردات دولتدن الڭ مهم قسمنی وجوده کتیرن کمرک رسمنک صورت وضع و استیفاسیله الجای حال و زمانه و مملکتك احتیاجاتنه ومعاملات عمومیهٔ تجاریه‌سنك انبساط وانکشافاتنه کوره نه‌درجه‌لرده تبدلات وتحولاته اوغرایه‌رق شکل حاضرینی اکتساب ایلدیکنه دائر ولو مجملاً اولسون ویریله‌جك معلوماتك آتیاً واقع اوله‌جق تدقیقات وتتبعاته برمأخذ صحیح تشکیل ایده‌جکی شبهه‌سز بولنمش اولدیغندن کرك بومقصده کرك هرمأمورك منسوب اولدیغی دائره‌نك احوال تاریخیه‌سی ومعاملات عمومیه‌سی حقنده اکتساب معلومات ایلسنده موجود اولان فائده‌یه بناءً کمرکلرمز حقنده الده ایدیله‌بیلن معلومات تاریخیه ایله قوانین و نظامات رسومیه و اوامر ومحررات عمومیه‌دن الك مهم کوریلنلری جامع اولمق ومأمورین و مستخدمین رسومیه ایله معاملاتده وقوع بولان تبدلاتی‌ده محتوی بولنمق اوزره هرسنه ابتداسنده «رسومات سالنامه‌سی» نامیله براثر نشری موافق اوله‌جغی تأمل ایدلمش و بلطفه‌تعالی بوسنه‌دن اعتباراً نشرینه ابتدار اولنمشدر .

١٣٣٢ سنهٔ قمريه ـ ١٣٣٠ سنهٔ ماليه ـ ١٩١٤ ميلادىٔ افرنجى

كونلرك اسملرى	ربيع الآخر	مارت	مارت افرنجى	ايام مخصوصه
جمعه ايرتسى	١٦	١	١٤	[١]
پازار	١٧	٢	١٥	
پازار ايرتسى	١٨	٣	١٦	
صالى	١٩	٤	١٧	
چهارشنبه	٢٠	٥	١٨	دولت عثمانيه ايله متفقينك روسيه‌يه اعلان حربى
پنجشنبه	٢١	٦	١٩	١٢٧٠ هـ
جمعه	٢٢	٧	٢٠	استانبولده زلزلهٔ عظما ٩١٥ هـ
جمعه ايرتسى	٢٣	٨	٢١	
پازار	٢٤	٩	٢٢	نوروز
پازار ايرتسى	٢٥	١٠	٢٣	
صالى	٢٦	١١	٢٤	[٢]
چهارشنبه	٢٧	١٢	٢٥	
پنجشنبه	٢٨	١٣	٢٦	
جمعه	٢٩	١٤	٢٧	
جمعه ايرتسى	١	١٥	٢٨	
پازار	٢	١٦	٢٩	جماذى الاولى
پازار ايرتسى	٣	١٧	٣٠	
صالى	٤	١٨	٣١	
چهارشنبه	٥	١٩	١	
پنجشنبه	٦	٢٠	٢	
جمعه	٧	٢١	٣	
جمعه ايرتسى	٨	٢٢	٤	
پازار	٩	٢٣	٥	
پازار ايرتسى	١٠	٢٤	٦	
صالى	١١	٢٥	٧	
چهارشنبه	١٢	٢٦	٨	
پنجشنبه	١٣	٢٧	٩	
جمعه	١٤	٢٨	١٠	
جمعه ايرتسى	١٥	٢٩	١١	
پازار	١٦	٣٠	١٢	
پازار ايرتسى	١٧	١٣	١٣	

[١] قره كمركلرينك لغوى سنه ١٢٩٠

[٢] كمركلرده مقياسات جديده‌نك قبول وتاريخ مرعيتى ١٢٨٦

١٣٣٢ سنهٔ قمریه ــ ١٣٣٠ سنهٔ مالیه ــ ١٩١٤ میلادیٔ افرنجی

کونلرك اسملری	جماذی الاول	نیسان	نیسان افرنجی	ایام مخصوصه
صالی	١٨	١	١٤	[١]
چهارشنبه	١٩	٢	١٥	
پنجشنبه	٢٠	٣	١٦	[٢]
جمعه	٢١	٤	١٧	
جمعه ایرتسی	١٩	٥	١٨	
بازار	٢٣	٦	١٩	یونانلیلرله اعلان حرب ١٣١٣
بازار ایرتسی	٢٤	٧	٢٠	
صالی	٢٥	٨	٢١	
چهارشنبه	٢٦	٩	٢٢	
پنجشنبه	٢٧	١٠	٢٣	
جمعه	٢٨	١١	٢٤	
جمعه ایرتسی	٢٩	١٢	٢٥	
بازار	٣٠	١٣	٢٦	
بازار ایرتسی	١	١٤	٢٧	(جلوس حضرت پادشاهی ١٣٢٥) جماذی الاخر
صالی	٢	١٥	٢٨	
چهارشنبه	٣	١٦	٢٩	
پنجشنبه	٤	١٧	٣٠	
جمعه	٥	١٨	١	مایس افرنجی
جمعه ایرتسی	٦	١٩	٢	
بازار	٧	٢٠	٣	
بازار ایرتسی	٨	٢١	٤	
صالی	٩	٢٢	٥	
چهارشنبه	١٠	٢٣	٦	روز حضر
پنجشنبه	١١	٢٤	٧	
جمعه	١٢	٢٥	٨	
جمعه ایرتسی	١٣	٢٦	٩	
بازار	١٤	٢٧	١٠	
بازار ایرتسی	١٥	٢٨	١١	
صالی	١٦	٢٩	١٢	
چهارشنبه	١٧	٣٠	١٣	

[١] حیدرپاشا لیمان وریحتمنك کشادی

[٢] استانبولك فتحی ٨٥٧ هجری

١٣٣٢ سنهٔ قمریه ـ ١٣٣٠ سنهٔ مالیه ـ ١٩١٤ میلادیٔ افرنجی

کونلرک اسملری	جمادی الآخر	مارت	مارت افرنجی	ایام مخصوصه
پنجشنبه	١٨	١	١٤	[١]
جمعه	١٩	٢	١٥	
جمعه ایرتسی	٢٠	٣	١٦	
بازار	٢١	٤	١٧	
بازار ایرتسی	٢٢	٥	١٨	
صالی	٢٣	٥	١٩	
چهارشنبه	٢٤	٧	٢٠	
پنجشنبه	٢٥	٨	٢١	
جمعه	٢٦	٩	٢٢	
جمعه ایرتسی	٢٧	١٠	٢٣	
بازار	٢٨	١١	٢٤	
بازار ایرتسی	٢٩	١٢	٢٥	
صالی	١	١٣	٢٦	رجب
چهارشنبه	٢	١٤	٢٧	
پنجشنبه	٣	١٥	٢٨	ليلة الرغائب
جمعه	٤	١٦	٢٩	
جمعه ایرتسی	٥	١٧	٣٠	
بازار	٦	١٨	٣١	
بازار ایرتسی	٧	١٩	١	
صالی	٨	٢٠	٢	
چهارشنبه	٩	٢١	٣	
پنجشنبه	١٠	٢٢	٤	
جمعه	١١	٢٣	٥	
جمعه ایرتسی	١٢	٢٤	٦	
بازار	١٣	٢٥	٧	
بازار ایرتسی	١٤	٢٦	٨	
صالی	١٥	٢٧	٩	
چهارشنبه	١٦	٢٧	١٠	
پنجشنبه	١٧	٢٩	١١	
جمعه	١٨	٣٠	١٢	
جمعه ایرتسی	١٩	٣١	١٣	

[١] رسومات مدیریت عمومیه‌سیله استانبول کمرکارینک ریختم اوزرنده وجوده کتوریلان مبانی درونه تاریخ نقلی سنه ١٣٢٦

١٣٣٢ سنهٔ قمریه ـ ١٣٣٠ سنهٔ مالیه ـ ١٩١٤ میلادیٔ افرنجی

کونلرك اسملری	رجب ٣٠	حزیران ٣٠	حزیران افرنجی ٣٠	ایام مخصوصه
بازار	٢٠	١	١٤	
بازارایرتسی	٢١	٢	١٥	
صالی	٢٢	٣	١٦	
چهارشنبه	٢٣	٤	١٧	
پنجشنبه	٢٤	٥	١٨	
جمعه	٢٥	٦	١٩	
جمعه‌ایرتسی	٢٦	٧	٢٠	
بازار	٢٧	٨	٢١	لیلهٔ معراج النبی
بازارایرتسی	٢٨	٩	٢٢	
صالی	٢٩	١٠	٢٣	
چهارشنبه	٣٠	١١	٢٤	
پنجشنبه	١	١٢	٢٥	شعبان
جمعه	٢	١٣	٢٦	
جمعه‌ایرتسی	٣	١٤	٢٧	
بازار	٤	١٥	٢٨	
بازارایرتسی	٥	١٦	٢٩	
صالی	٦	١٧	٣٠	
چهارشنبه	٧	١٨	١	تموز افرنجی
پنجشنبه	٨	١٩	٢	
جمعه	٩	٢٠	٣	
جمعه‌ایرتسی	١٠	٢١	٤	
بازار	١١	٢٢	٥	
بازارایرتسی	١٢	٢٣	٦	[٢]
صالی	١٣	٢٤	٧	
چهارشنبه	١٤	٢٥	٨	لیلهٔ برات
پنجشنبه	١٥	٢٦	٩	
جمعه	١٦	٢٧	١٠	
جمعه‌ایرتسی	١٧	٢٨	١١	استانبولده زلزله ١٣١٠
بازار	١٨	٢٩	١٢	[١]
بازارایرتسی	١٩	٣٠	١٣	

[١] یوزده اوچ رسم منضمك یدی سنه مدتله استیفاسنه باشلنلدیغی تاریخ سنه ١٣٢٣

[٢] تلسز تلغرافك رسم کشادی

١٣٣٢ سنهٔ قمریه ـ ١٣٣٠ سنهٔ مالیه ـ ١٩١٤ میلادیٔ افرنجی

کونلرك اسملری	شعبان	تموز	تموز افرنجی	ایام مخصوصه
صالی	٢٠	١	١٤	
چهارشنبه	٢١	٢	١٥	
پنجشنبه	٢٢	٣	١٦	
جمعه	٢٣	٤	١٧	
جمعه ایرتسی	٢٤	٥	١٨	
بازار	٢٥	٦	١٧	
بازارایرتسی	٢٦	٧	٢٠	[١]
صالی	٢٧	٨	٢١	
چهارشنبه	٢٨	٧	٢٢	[٢]
پنجشنبه	٢٩	١٠	٢٣	عید ملیٔ عثمانی
جمعه	١	١١	٢٤	رمضان [١]
جمعه ایرتسی	٢	١٢	٢٥	اردوی عثمانینك ادرنه وحوالیسنی اشغالی ١٣٢٩
بازار	٣	١٣	٢٦	
بازارایرتسی	٤	١٤	٢٧	
صالی	٥	١٥	٢٨	عفوعمومی اعلانی ١٣٢٤
چهارشنبه	٦	١٦	٢٩	
پنجشنبه	٧	١٧	٣٠	
جمعه	٨	١٨	٣١	
جمعه ایرتسی	٩	١٩	١	اغستوس افرنجی
بازار	١٠	٢٠	٢	ایام باحور ٨ کون
بازارایرتسی	١١	٢١	٣	
صالی	١٢	٢٢	٤	
چهارشنبه	١٣	٢٣	٥	
پنجشنبه	١٤	٢٤	٦	
جمعه	١٥	٢٥	٧	زیارت خرقهٔ سعادت
جمعه ایرتسی	١٦	٢٦	٨	
بازار	١٧	٢٧	٩	
بازارایرتسی	١٨	٢٨	١٠	
صالی	١٩	٢٩	١١	
چهارشنبه	٢٠	٣٠	١٢	
پنجشنبه	٢١	٣١	١٣	

[١] جمعیت رسومیه و هیئت تفتیشیه‌نك تاریخ لغوی سنه ١٣٢٤

[٢] شورای دولتك تشکلی ١٢٨٠

١٣٣٢ سنهٔ قمریه ـ ١٣٣٠ سنهٔ مالیه ـ ١٩١٤ میلادیٔ افرنجی

کونلرینك اسملری	رمضان	اغستوس	اغستوس افرنجی	ایام مخصوصه
جمعه	٢٢	١	١٤	[١]
جمعه ایرتسی	٢٣	٢	١٥	
بازار	٢٤	٣	٢٦	
بازار ایرتسی	٢٥	٤	١٧	
صالی	٢٦	٥	١٨	
چهارشنبه	٢٧	٦	١٩	لیلهٔ جلیلهٔ قدر
پنجشنبه	٢٨	٧	٢٠	
جمعه	٢٩	٨	٢١	
جمعه ایرتسی	٣٠	٩	٢٢	
بازار	١	١٠	٢٣	شوال عید فطر صلاة عید ٥ و ١١ اذانی
بازار ایرتسی	٢	١١	٢٤	
صالی	٣	١٢	٢٥	
چهارشنبه	٤	١٣	٢٦	
پنجشنبه	٥	١٤	٢٧	
جمعه	٦	١٥	٢٨	
جمعه ایرتسی	٧	١٦	٢٩	
بازار	٧	١٧	٣٠	
بازار ایرتسی	٩	١٨	٣١	
صالی	١٠	١٩	١	
چهارشنبه	١١	٢٠	٢	
پنجشنبه	١٢	٢١	٣	
جمعه	١٣	٢٢	٤	
جمعه ایرتسی	١٤	٢٣	٥	
بازار	١٥	٢٤	٦	
بازار ایرتسی	١٦	٢٥	٧	
صالی	١٧	٢٦	٨	
چهارشنبه	١٨	٢٧	٩	
پنجشنبه	١٩	٢٨	١٠	
جمعه	٢٠	٢٩	١١	
جمعه ایرتسی	٢١	٣٠	١٢	
بازار	٢٢	٣١	١٣	

[١] کمرکلرده بیاننامه اصولنك تاریخ وضعی و رسومات امانتی عنوانك مدیریت عمومیه‌یه تحویلی واداره‌ٔ مرکزیه تشکیلات و تنسیقاتنك تاریخ مرعیتی و ناظرله باش مدیر عنوانك اعطاسی و تجهیزات عسکریه اعانه‌سنك لغوی سنه ١٣٢٥

١٣٣٢ سنهٔ قمریه ـ ١٣٣٠ سنهٔ مالیه ـ ١٩١٤ میلادیٔ افرنجی

کونلرک اسملری	شوال	ایلول	ایلول افرنجی	ایام مخصوصه
پازارایرتسی	٢٣	١	١٤	
صالی	٢٤	٢	١٥	
چهارشنبه	٢٥	٣	١٦	
پنجشنبه	٢٦	٤	١٧	
جمعه	٢٧	٥	١٨	
جمعهایرتسی	٢٨	٦	١٩	
پازار	٢٩	٧	٢٠	
پازارایرتسی	١	٨	٢١	ذی‌القعده
صالی	٢	٩	٢٢	
چهارشنبه	٣	١٠	٢٣	
پنجشنبه	٤	١١	٢٤	
جمعه	٥	١٢	٢٥	رأس سنهٔ شمسیه ١٢٩٣
جمعهایرتسی	٦	١٣	٢٦	
پازار	٧	١٤	٢٧	
پازارایرتسی	٨	١٥	٢٨	
صالی	٩	١٦	٢٩	
چهارشنبه	١٠	١٧	٣٠	
پنجشنبه	١١	١٨	١	تشرین اول افرنجی
جمعه	١٢	١٩	٢	
جمعهایرتسی	١٣	٢٠	٣	
پازار	١٤	٢١	٤	[١]
پازارایرتسی	١٥	٢٢	٥	
صالی	١٦	٢٣	٦	
چهارشنبه	١٧	٢٤	٧	
پنجشنبه	١٨	٢٥	٨	
جمعه	١٩	٢٦	٩	
جمعهایرتسی	٢٠	٢٧	١٠	
پازار	٢١	٢٨	١١	
پازارایرتسی	٢٢	٢٩	١٢	
صالی	٢٣	٣٠	١٣	

[١] حما ـ حلب تیمور یولنك رسم کشادی ٢١ ایلول ، ١٣٢٢

١٣٣٢ سنهٔ قمریه ـ ١٣٣٠ سنهٔ مالیه ـ ١٩١٤ میلادیٔ افرنجی

گونلرك اسملری	ذی القعده	تشرین اول	تشرین اول افرنجی	ایام مخصوصه
چهارشنبه	٢٤	١	١٤	
پنجشنبه	٢٥	٢	١٥	
جمعه	٢٦	٣	١٦	
جمعه ایرتسی	٢٧	٤	١٧	
بازار	٢٨	٥	١٨	
بازار ایرتسی	٢٩	٦	١٩	
صالی	٣٠	٧	٢٠	
چهارشنبه	١	٨	٢١	ذی الحجه
پنجشنبه	٢	٩	٢٢	
جمعه	٣	١٠	٢٣	
جمعه ایرتسی	٤	١١	٢٤	
بازار	٥	١٢	٢٥	
بازار ایرتسی	٦	١٣	٢٦	
صالی	٧	١٤	٢٧	
چهارشنبه	٨	١٥	٢٨	
پنجشنبه	٩	١٦	٢٩	
جمعه	١٠	١٧	٣٠	صلات عید اضحی ٢ ,٢ ساعت اذانی
جمعه ایرتسی	١١	١٨	٣١	
بازار	١٢	١٩	١	تشرین ثانی افرنجی
بازار ایرتسی	١٣	٢٠	٢	
صالی	١٤	٢١	٣	
چهارشنبه	١٥	٢٢	٤	
پنجشنبه	١٦	٢٣	٥	
جمعه	١٧	٢٤	٦	
جمعه ایرتسی	١٨	٢٥	٧	
بازار	١٩	٢٦	٨	روز قاسم
بازار ایرتسی	٢٠	٢٧	٩	
صالی	٢١	٢٨	١٠	
چهارشنبه	٢٢	٢٩	١١	
پنجشنبه	٢٣	٣٠	١٢	
جمعه	٢٤	٣١	١٣	

حکومت عثمانیه علیهنده متفقاً حرکت ایدن بالقان حکومتیله مخاصمات ١٣٢٨ .

١٣٣٢ سنهٔ قمریه ـ ١٣٣٠ سنهٔ مالیه ـ ١٩١٤ میلادیٔ افرنجی

گونلرك اسملری	ذی الحجه	تشرین ثانی	تشرین ثانی افرنجی	ایام مخصوصه
جمعه ایرتسی	٢٥	١	١٤	[١]
پازار	٢٦	٢	١٥	
پازارایرتسی	٢٧	٣	١٦	[٢]
صالی	٢٨	٤	١٧	
چهارشنبه	٢٩	٥	١٨	
پنجشنبه	١	٦	١٩	محرم رأس سنهٔ هجریهٔ قمریه ١٣٣٣
جمعه	٣	٧	٢٠	
جمعه ایرتسی	٣	٨	٢١	
پازار	٤	٩	٢٢	
پازارایرتسی	٥	١٠	٢٣	
صالی	٦	١١	٢٤	
چهارشنبه	٧	١٢	٢٥	
پنجشنبه	٨	١٣	٢٦	
جمعه	٩	١٤	٢٧	
جمعه ایرتسی	١٠	١٥	٢٨	یوم عاشورا
پازار	١١	١٦	٢٩	
پازارایرتسی	١٢	١٧	٣٠	
صالی	١٣	١٨	١	كانون اول افرنجی
چهارشنبه	١٤	١٩	٢	
پنجشنبه	١٤	٢٠	٣	
جمعه	١٦	٢١	٤	
جمعه ایرتسی	١٧	٢٢	٥	
پازار	١٨	٢٣	٦	
پازارایرتسی	١٩	٢٤	٧	
صالی	٢٠	٢٥	٨	
چهارشنبه	١٢	٢٦	٩	
پنجشنبه	٢٢	٢٧	١٠	قره قیش
جمعه	٢٣	٢٨	١١	
جمعه ایرتسی	٢٤	٢٩	١٢	
پازار	٢٥	٣٠	١٣	

[١] مالیه نظارتنك تشكیلی ١٢٦٣
[٢] رسومات امانتنك تشكیلی و كانی پاشا مرحومك رسومات امانتنه تعیینی سنه ١٢٧٦

١٣٣٢ سنهٔ قمریه ـ ١٣٣٠ سنهٔ مالیه ـ ١٩١٤ میلادیٔ افرنجی

كونلرك اسملری	محرم	كانون اول	كانون اول افرنجی	ایام مخصوصه
بازارایرتسی	٢٦	١	١٤	
صالی	٢٧	٢	١٥	
چهارشنبه	٢٨	٣	١٦	
پنجشنبه	٢٩	٤	١٧	[٢]
جمعه	١	٥	١٨	
جمعه‌ایرتسی	٢	٦	١٩	
بازار	٣	٧	٢٠	
بازارایرتسی	٤	٨	٢١	
صالی	٦	٩	٢٢	
چهارشنبه	٦	١٠	٢٣	
پنجشنبه	٧	١١	٢٤	
جمعه	٨	١٢	٢٥	
جمعه‌ایرتسی	٩	١٣	٢٦	
بازار	١٠	١٤	٢٧	
بازارایرتسی	١١	١٥	٢٨	
صالی	١٢	١٦	٢٩	
چهارشنبه	١٣	١٧	٣٠	[١]دولت عثمانیه‌نك تاریخ تأسسنك ٦٦٦ نجی سنهٔ دوریه‌سی
پنجشنبه	١٤	١٨	٣١	
جمعه	١٥	١٩	١	كانون ثانی افرنجی رأس سنه ١٩١٥
جمعه‌ایرتسی	١٦	٢٠	٢	
بازار	١٧	٢١	٣	
بازارایرتسی	١٨	٢٢	٤	
صالی	١٩	٢٣	٥	
چهارشنبه	٢٠	٢٤	٦	
پنجشنبه	٢١	٢٥	٧	
جمعه	٢٢	٢٦	٨	
جمعه‌ایرتسی	٢٣	٢٧	٩	
بازار	٢٤	٢٨	١٠	
بازارایرتسی	٢٥	٢٩	١١	
صالی	٢٦	٣٠	١٢	
چهارشنبه	٢٧	٣١	١٣	

[١] داخلی كمرك رسومنك الغاسیله تجهیزات عسكریه اعانه‌سی نامیله یوزده ایكی رسم جدیده باشلانلسی سنه ١٣٢٦

[٢] مجلس مبعوثانك ایكنجی دفعه اوله‌رق رسم كشادی ٤ كانون‌اول ١٣٢٤

۱۳۳۲ سنهٔ قمریه ـ ۱۳۳۰ سنهٔ مالیه ـ ۱۹۱۴ میلادیٔ افرنجی

گونلرك اسملری	صفر	كانون ثانی	كانون ثانی افرنجی	ایام مخصوصه
پنجشنبه	۲۸	۱	۱٤	[۱]
جمعه	۲۹	۲	۱۵	
جمعه‌ایرتسی	۳۰	۳	۱٦	
بازار	۱	٤	۱۷	ربیع‌الاول
بازارایرتسی	۲	۵	۱۸	
صالی	۳	٦	۱۹	
چهارشنبه	٤	۷	۲۰	
پنجشنبه	۵	۸	۲۱	
جمعه	٦	۹	۲۲	
جمعه‌ایرتسی	۷	۱۰	۲۳	
بازار	۸	۱۱	۲٤	
بازارایرتسی	۹	۱۲	۲۵	
صالی	۱۰	۱۳	۲٦	
چهارشنبه	۱۱	۱٤	۲۷	مولد النبی علیه‌السلام
پنجشنبه	۱۲	۱۵	۲۸	
جمعه	۱۳	۱٦	۲۹	
جمعه‌ایرتسی	۱٤	۱۷	۳۰	[۲]
بازار	۱۵	۱۸	۱	شباط افرنجی
بازارایرتسی	۱٦	۱۹	۲	
صالی	۱۷	۲۰	۳	
چهارشنبه	۱۸	۲۱	٤	
پنجشنبه	۱۹	۲۲	۵	
جمعه	۲۰	۲۳	٦	
جمعه‌ایرتسی	۲۱	۲٤	۷	
بازار	۲۲	۲۵	۸	
بازارایرتسی	۲۳	۲٦	۹	
صالی	۲٤	۲۷	۱۰	
چهارشنبه	۳۵	۲۸	۱۱	
پنجشنبه	۲٦	۲۹	۱۲	
جمعه	۲۷	۳۰	۱۳	
جمعه‌ایرتسی	۲۸	۳۱	۱٤	

[۱] واردات رسومیه‌دن تفریق ایدیلان رسوم سته اداره‌سنك تشکیلی سنه ۱۲۹۵

[۲] بانق عثمانینك کشادی ۱۷ کانون ثانی سنه ۱۲۷۸

١٣٣١ سنهٔ قمریه ـ ١٣٣٠ سنهٔ مالیه ـ ١٩١٤ میلادیٔ افرنجی

كونلرك اسملری	ربیع الاول	شباط	شباط افرنجی	ایام مخصوصه
بازار	٢٩	١	١٤	
بازارایرتسی	٣٠	٢	١٥	
صالی	١	٣	١٦	ربیع‌الاخر
چهارشنبه	٢	٤	١٧	
پنجشنبه	٣	٥	١٨	
جمعه	٤	٦	١٩	
جمعه‌ایرتسی	٥	٧	٢	برنجی جمره [هوایه]
بازار	٦	٨	٢١	
بازارایرتسی	٧	٩	٢٢	
صالی	٨	١٠	٢٣	
چهارشنبه	٩	١١	٢٤	
پنجشنبه	١٠	١٢	٢٥	
جمعه	١١	١٣	٢٦	
جمعه‌ایرتسی	١٢	١٤	٢٧	ایكنجی جمره [صویه]
بازار	١٣	١٥	٢٨	
بازارایرتسی	١٤	١٦	٢٩	
صالی	١٥	١٧	١	مارت افرنجی
چهارشنبه	١٦	١٨	٢	
پنجشنبه	١٧	١٩	٣	
جمعه	١٨	٢٠	٤	اوچنجی جمره طوپراغه
جمعه‌ایرتسی	١٩	٢١	٥	[١]
بازار	٢٠	٢٢	٦	
بازارایرتسی	٢١	٢٣	٧	
صالی	٢٢	٢٤	٨	
چهارشنبه	٢٣	٢٥	٩	
پنجشنبه	٢٤	٢٦	١٠	
جمعه	٢٥	٢٧	١١	
جمعه‌ایرتسی	٢٦	٢٨	١٢	

[١] درسعادت ریختملری اوزرنده مبانیٔ جدیدهٔ رسومیه‌نك وضع اساسی ١٣٢٣

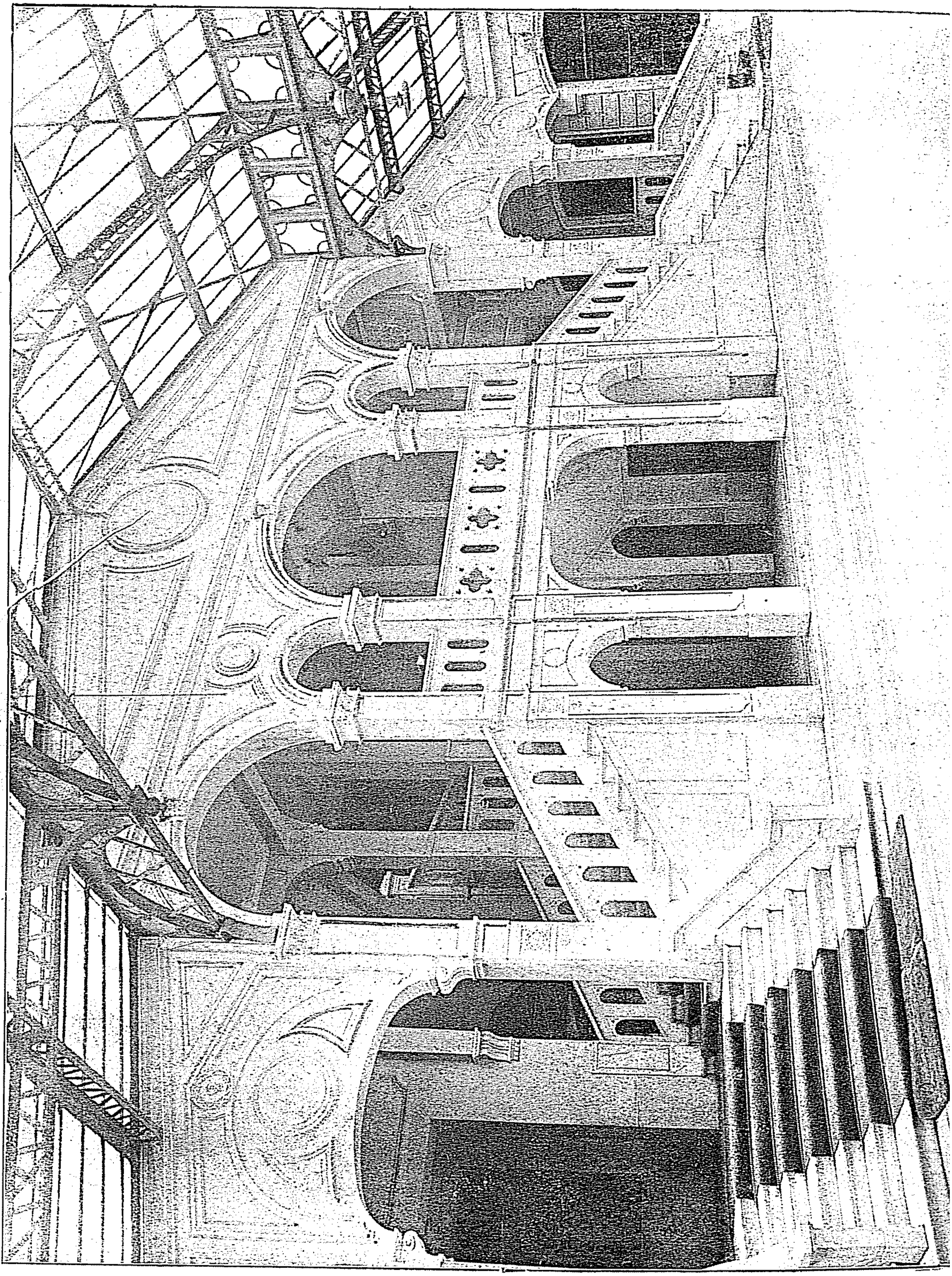

اوزان و مقیاسات

گمرکلرده الیوم قبول وتطبیق اولنان اوزان ومقیاسات : مترو ، مکعب مترو ، کیلو ، کیله ، جدید قنطار ، طونیلاتو ، عدددن عبارتدر . علی العموم اقمشه ومنسوجاتك گمرك رسومی مترو اوزرندن استیفا اولنوب یالکز آمریقان بزلرینك رسمی استثناءً کیلو اوزرندن جبایت اولنور . قنطاریه اشیاسنك گمرك رسومی کیلو اوزرندن اخذ واستیفا اولنوب ، خردوات ونحافیه اشیاسی عدد ، دوزینه ، غروسه اوزرندن حساب اولنور .

علی العموم حیوانات وطیورك گمرك رسومی عددلری اوزرندن آلنیر ایسه‌ده اغنام وقره صغیرك مستثنا اوله‌رق رسملری ثقلت اساسی اوزرینه کیلولری اعتباریله استیفا اولنور . بوبابده گمرکلرجه قبول ایدیلان اصول بهرینك بالوزن تحقق ایدن مقدار ثقلتندن نصفی « سقط » تعبیریله بالتنزیل نصف متباقیسندن کیلوسنه تقدیر اولنان قیمتی اوزرندن رسم استیفا اولنور . شوقدرکه قوزیلرك باش وجکرلری اغنام وصغیرلرده اولدیغی کبی سقط اوله‌رق تنزیل اولنمیوب لحمه علاوه اولنور .

حبوباتده واحدقیاسی کیلو ایله کیله‌در. ادخالاتدن اکثریا کیلو اوزرندن، اخراجاتدن دخی برموجب تعرفه یا کیلو ویا کیله اوزرندن استیفای رسم اولنور .

الیوم مرعی اولان اخراجات تعرفه‌سی وقتیله ادخالات تعرفه‌لری کبی یوزده سکز اساس اوزرینه تنظیم ایدلمش اولدیغی وبالآخره رسم اخراجات یوزده بره تنزیل اولندیغی حالده تعرفهٔ مذکوره علی حاله ابقا اولنه‌رق تصحیح ایدلمدیکی یعنی الیوم یوزده سکز نسبتی محافظه ایتمکده بولندیغی جهتله اخراجات اشیاسندن تعرفهٔ مذکوره موجبنجه رسم استیفا اولندیغی زمان سکزده بری بولنوب اکا کوره رسم استیفا اولندیغی کبی مذکور تعرفه‌ده‌کی قیمتلر وقتیله مجیدیه یکرمی غروشدن حساب اولندیغی جهتله آیروجه مجیدیه فرقی اولان یوزده بش دخی تنزیل اولنمقده‌در .

اخراجات تعرفه‌سنده داخل اولمیان اشیای داخلیه‌یه رایج محلی اوزرندن مجیدیه یکرمی غروش حسابیله قیمت تقدیر ایدیله‌رك یوزده بر اخراجات رسمنه مقابل ویریله‌جك اولان مقبوض سندلرندن یوزده بش آقچه فرقی تنزیل قلنمقده‌در .

يكى مقياسلر

طول ومسافه مقياسانى

اقسامى

(١)	آرشون (متره)	=	(١٠)	كراه (دسيمتره)
(١)	كراه (دسمتره)	=	(١٠)	پرمق (سانتيمتره)
(١)	پرمق (سانتيمتره)	=	(١٠)	خط (ميليمتره)
(١)	خط (ميليمتره)	=	(١٠)	نقطه (دسيميليمتره)

اضعافى

(١٠)	آرشون (متره)	=	(١)	بوى (دقامتره)
(١٠٠)	» »	=	(١)	هكتومتره
(١٠٠٠)	» »	=	(١)	ميل (كيلو متره)
(١٠٠٠٠)	» »	=	(١)	فرسخ (ميريا متره)

مساحهٔ اراضى مقياسلرى

اقسامى

(١)	آرشون مربعى	=	(١٥٠)	كراه مربعى
(١)	كراه »	=	(١٠٠)	پرمق »
(١)	پرمق »	=	(١٠٠)	خط »

اضعافى

(١٠٠)	آرشون مربعى	=	(١)	اولك (آر = دقامتره مربعى
(٢٥)	اولك (آر)	=	(١)	دونم
(٤)	دونم	=	(١)	جريب (هكتار)
(١٠٠)	جريب (هكتار)	=	(١)	ميل مربعى (كيلومتره مربعى
(٣٠٠)	ميل مربعى	=	(١)	فرسخ » (ميريامتره مربعى

مايعات وحبوبات مقياساتى

اقسامى

(١)	اولچك (ليتره)	=	(١٠)	قوطى (دسيليتره)
(١)	قوطى (دسيليتره)	=	(١٠)	ظرف (سانتيليتره)

اضعافی

(١)	يكى آرشون مكعبى (كيلوليتر)	=	(١٠) كيله (هكتوليتره)
(١)	كيله (هكتوليتره)	=	(١٠) شنيك (دقاليتره)
(١)	شنيك (دقاليتره)	=	(١٠) اولچك (ليتره)

اوزان واثقال مقياساتى

اقسامى

(١)	درهم (غرام)	=	(١٠) دنك (دسيغرام)
(١)	دنك (دسيغرام)	=	(١٠) بغداى (سانتيغرام)
(١)	بغداى (سانتيغرام)	=	(١٠) حبه (ميليغرام)

اضعافی

(١٠٠٠)	يكى درهم غرام	=	(١) قيه	(كيلو غرام)
(١٠)	قيه (كيلو)	=	(١) بطمان	(ميرياغرام)
(١٠)	بطمان	=	(١٠٠) قيه) قنطار	(كنتال)
(١٠)	قنطار	=	(١٠٠٠) » (١) چكى	(طونيلاته)

مقياسات عتيقه

(١)	زراع معمارى	=	(٢٤) پرمق	صنايع معماريه و ارض مساحه‌سنده مستعملدر
(١)	پرمق	=	(١٢) خط	
(١)	خط	=	(١٢) نقطه	
(١٢)	پارمق	=	(١) قدم	حفرياتده مستعملدر
(٥)	قدم	=	(١) قولاج	
(١)	چارشو آرشونى	=	(٨) اوروب	زراع معماريدن بر پارمق اون خط التى نقطه نقصاندر
(١)	اوروب	=	(٢) كراه	
(٨)	اندازه	=	(٨) اوروب	چارشو آرشوندن سكز خط سكز نقطه نقصاندر
(١)	اوروب	=	(١) كراه	

اضعافی

(٥٠٠٠)	زراع معمارى	=	(١) ميل	اورته يورويشله يكرمى دقيقه‌لق مسافه
(٣)	ميل	=	(١) فرسخ	اورته يورويشله يكرمى دقيقه‌لق مسافه
(٤)	فرسخ	=	(١) بريد	
(٢)	بريد	=	(١) مرحله	
قره‌ده بر درجه‌لك مسافه		=	١٥،١٤٥ ساعت	
دكزده	،، ،،	=	٢٩ ساعت	

مساحهٔ اراضی مقیاسلری

(١)	زراع معماری مربعی	=	(٦٧٦)	پرمق مربعی
(١)	پرمق مربعی	=	(١٤٤)	خط »

اضعافی

(٤٠٠)	زراع معماری مربعی	=	(١)	اولك
(٤)	اولك	=	(١)	دونم

اکیال مقیاسلری

اقسامی

(١)	استانبول کیله‌سی	=	(٤)	شنیك
(١)	شنیك	=	(٢)	قوطی
(١)	قوطی	=	(٢)	ظرف

اوزان مقیاسلری

اقسامی

(١)	قیه	=	(٤٠٠)	درهم	
(١)	درهم	=	(٤)	دنك	
(١)	دنك	=	(٤)	قیراط	(٦) قیراط = (١) درهم [*]
(١)	قیراط	=	(٤)	بغدای	(٦٤) بغدای = (١) درهم
(١٧٦)	درهم	=	(١)	لودره	
(١,٥)	»	=	(١)	مثقال	

اضعافی

(٥)	قیه	=	(١)	بطمان	
(٤٤)	قیه	=	(١)	قنطار	
(٤)	قنطار	=	(١٧٦)	قیه	= (١) چکی

مقیاسات عتیقه‌نك جدیده‌یه تحویلی

طول و مسافه مقیاسلری

١	زراع معماری	=	٠,٧٥٨	یکی آرشون (متره
١	» » مربعی	=	٠,٥٧٤٥٦٤	» » مربعی
١	» » مکعبی	=	٠,٤٣٥٥٢٠	» » مکعبی

[*] اکثریا بو وجهله مستعملدر .

١	پرمق	=	٣,١٥٨	عشیر زراع (سانتیمتره)
١	خط	=	٠,٢٦٣	» » »
١	نقطه	=	٠,٢١٩	» » »
١	چارشو آرشونی	=	٠,٦٨	یکی آرشون (متره)
١	» » مربعی	=	٠,٤٦٢٤	» » »
١	اوروب	=	٠,٥٨	عشیر زراع (سانتیمترو)
١	اندازه	=	٠,٦٥	یکی آرشون (متره)
١	» مربعی	=	٠,٤٢٢٥	» » » مربعی
١	اوروب	=	٨,١٢٥	عشیر زراع (سانتیمتره)
١	اسکی میل	=	٨,١٢٥	یکی میل
١	اسکی فرسخ	=	٠,٥٦٨٥	یکی فرسخ
١	اسکی دونم	=	٠,٣٦٧٧٢	یکی دونم
١	استانبول کیله‌سی	=	٠,٢٧	یکی کیله
١	شنیك	=	٠,٠٠٩٢٥	یکی آرشون مکعبی
١	استانبول کیله‌سی	=	٣٧	اولچك (لیتر)

اوزان مقیاساتی

١	بغدای	=	٠,٠٠٥٠١١٩١٤	یکی درهم (غرام)
١	قیراط	=	٠,٢٠٠٤٧٦٥٦	» »
١	دنك	=	٠,٨٠١٩٠٦٢٥	» »
١	اسکی درهم	=	١,٣٧٣٦٢٥	» »
١	مثقال	=	٤,١١١٤٤	» »
١	لودره	=	٦٥٤,٥٤١١٢	یکی درهم »
١	اسکی قیه	=	١,٢٨٢٩٤٥	یکی قیه (کیلو)
١	اسکی بطمان	=	٠,٧٦٩٧٦٧	یکی بطمان
١	اسکی قنطار	=	٠,٥٧٤٤٩٦	یکی قنطار
١	اسکی چکی	=	٠,٢٣٥٧٦٨	یکی چکی

مقیاسات جدیده‌نك عتیقه‌یه تحویلی

١	یکی آرشون (متره)	=	٠,٣١٩٢٦١	زراع معماری
١	» » (مربعی)	=	١,٧٤٠٥٤	» »
١	» » (مکعبی)	=	٢,٢٩٦١٠٧	» مکعبی
١	» »	=	١,٤٨٠٥٨٨	چارشو آرشونی
١	» » (مربعی)	=	٢,١٦٢٦٢٩	» » مربعی

١	» » (متره)	=	١,٥٣٨٤٥	اندازه
١	» » (مربعی)	=	٢,٣٩٦٨٦٥	(مربعی)
١	فرسخ	=	١,٣١٩٢١٥	اسکی دونم
١	یکی دونم	=	٢,٧١٧٤٥٣	اسکی فرسخ
١	یکی کیله	=	٢,٧٠٢٧٠٣	استانبول کیله‌سی

اوزان

١	یکی درهم	=	٠,٣١١٧٨٣	اسکی درهم
١	یکی قیه	=	٠,٧٧٩٤٥٧	اسکی قیه
١	یکی بطمان	=	٢,٢٩٦٠٩٥	اسکی بطمان
١	یکی قنطار	=	١,٧٧١٤٩٣	اسکی قنطار
١	یکی چکی	=	٤,٤٢٨٧٣٣	اسکی چکی
١	یکی طون	=	٧١٩,٤٤٣٧٥	اسکی قیه

انکلیز مقیاسلری

١٢	لینیه	=	١	پوس
١٢	پوس	=	١	قدم (فوت)
٣	قدم (فیت)	=	١	یارده (یارد)
٢	یارده (یارد)	=	١	قولاج (فاذم)
١٧٦٠	یارده (یارد)	=	١	میل بری (٤ استاتوت مایل)
٦١٨٠	قدم (فیت)	=	١	میل بحری (نوتیقل مایل)
١	میل بحری	=	١	غومنه
١	» » وجغرافی	=	١,١٥١	میل بری (ستاتوت مایل)

عثمانلی مقیاسات عتیقه وجدیده‌سنك انکلیز مقیاساتنه تحویلی

طول مقیاساتی

١	یکی آرشون متره	=	١,٠٩٣٦	یارده
١	معمار آرشونی	=	٠,٨٢٨٩	»
١	چارشو آرشونی	=	٠,٧٤٢٦٧	»
١	اندازه	=	٠,٧٠٩٢	»
١	معمار آرشونی	=	٢,٤٨٦٩٢١	قدم
١	چارشو آرشونی	=	٢,٢٣١٠١	قدم

اوزان مقياساتى

١	اسكى قيه	=	٢٫٨٢٨٤٥٤	ليبره
١	يكى »	=	٢٫٢٠٤٦٢ ٢٥	»
١	طون »	=	٢٠٢٠٤٫٦٢١	»
١	» »	=	٠٫٩٨٤٢٠٥٩	طون

انكليز طول مقياساتنك عثمانلى مقياسات عتيقه وجديده‌سنه تحويلى

١	پوس	=	٠٫٠٢٥٤	يكى آرشون (متره)
١	قدم	=	٠٫٣٠٤٧٩٧	» » »
١	»	=	٠٫٤٠٢١٤	زراع معمارى
١	»	=	٩٫١٥١٣٦	» » پرمغى
١	»	=	٠٫٤٤٨٢٢٧	چارشو آرشونى
١	»	=	٤٫٥٨٥٨١٥	״ ״ اوروبى
١	»	=	٠٫٤٧	اندازه
١	»	=	٣٫٨٦	» اوروبى
١	يارده	=	٠٫٩١٤٤	يكى آرشون (متره)
١	»	=	١٫١٠٦٤٣	معمار آرشونى
١	»	=	١٫٣٤٤٦٨٢	چارشو »
١	»	=	١٫٤	اندازه

	نوع مأموريت	عدد مأمورين	اسامی
رسومات مديريت عموميه‌سی	مدير عمومی	١	سری بك
	مشاور	١	سير قراوفورد
	مشاور معاونی وقلمی مديری	١	موسيو وودس
	مشاورلك قلمنده	١	يروانت افندی
مفتشلر دائره‌سی	سرمفتش	١	بهجت بك
	مفتش	١	فائق بك
	»	١	ناظم بك
	مفتش معاونی	١	آرسن افندی
	» »	١	انور »
	» »	١	آرتين »
ممالك عثمانيه كمركلری محافظهٔ بحريه وسواحل مفتشی موسيو هومفری			
امور تحريريه ومأمورين ولوازم دائره‌سی	مدير	١	راغب بك
محررات قلمی	مدير	١	عزت بك
	مميز ولوازم قلمی مميزی	١	نيازی بك
	برنجی صنف كاتب	١	عبداﷲ افندی
	» » »	١	احسان بك
	» » »	١	امين لطفی »
	شفره كاتبی	١	محمد كاظم »
	ايكنجی صنف كاتب	١	عبدالقادر »
	» » »	١	بكر افندی
	اوچنجی صنف كاتب	١	احمد كمال الدين افندی
	» » »	١	عثمان ضيا بك
	» » »	١	فؤاد بك
	» » »	١	رفقی »
	» » »	١	جمال »
	» » »	١	فائق »
	» » »	١	مصطفی كاظم »
	» » »	١	احيا »
	» » »	١	فكری »
	» » »	١	نورس »
	» » »	١	صبری »

	نوع مأموریت	عدد مأمورین	اسامی
مخابرات قلمی	مدیر	١	نعمت بك
	ممیز	١	جمیل بك
	برنجی صنف کاتب	١	شاکر بك
	» » »	١	خالص بك
	ایکنجی صنف کاتب	١	سعید بك
	» » »	١	شوقی بك
	» » »	١	توفیق بك
	» » »	١	سعدی »
	اوچنجی صنف کاتب	١	حسین افندی
	» » »	١	شکری »
	» » »	١	عبدالشکور افندی
	» » »	١	وحید بك
	» » »	١	مظهر افندی
	» » »	١	محمد بك
	» » »	١	علی فؤاد »
	» » »	١	یوسف »
	» » »	١	ممدوح »
	» » »	١	احمدمدحت »
	» » »	١	مجید »
مأمورین قلمی	مدیر	١	صادق بك
	ممیز	١	احمد افندی
	برنجی سنف کاتب	١	شوقی افندی
	» » »	١	خالد بك
	» » »	١	یوسف ضیا افندی
	» » »	١	ابراهیم بك
	ایکنجی صنف کاتب	١	عبدی فوزی افندی
	» » »	١	یوسف »
	» » »	١	محمد افندی »
	» » »	١	عبدالرحمن »
	» » »	١	اسماعیل حقی بك
	» » »	١	احسان »
	اوچنجی صنف کاتب	١	خیراه »
	» » »	١	فائق »

	نوع مأموريت	عدد مأمورين	اسامی
	اوچنجی صنف كاتب	١	سليم افندی
	» » »	١	مصطفى »
	» » »	١	محمد طاهر »
	» » »	١	صلاح الدين »
	» » »	١	ضيا »
	» » »	١	ابراهيم »
	» » »	١	نجاتی »
	» » »	١	حافظ محمود بك
	» » »	١	محمد احسان بك
	» » »	١	علی افندی
	» » »	١	محمود بك
اوراق قلمی	مدير	١	نوری بك
	مميز	١	پرتو »
	برنجی صنف كاتب	١	جميل »
	ايكنجی صنف كاتب	١	سيد كمال »
	» » »	١	علی »
	اوچنجی صنف كاتب	١	محمود افندی
	» » »	١	فريد »
	» » »	١	اسماعيل انور »
	» » »	١	عثمان »
	» » »	١	فتحی »
	» » »	١	رأفت »
	» » »	١	سيف الدين »
	» » »	١	حمدی »
	» » »	١	عادل »
لوازم قلمی	ايكنجی صنف كاتب	١	علی رضا بك
	اوچنجی صنف »	١	سلامی »
	» » »	١	جميل افندی
ترجمه قلمی	مدير	١	احسان بك
	مميز	١	نجيب هندی افندی
	برنجی صنف مترجم	١	محمد علی بك
	» » »	١	يورغاكی افندی
	ايكنجی صنف مترجم	١	نعمت بك
	اوچنجی صنف كاتب	١	حسن نصرت »

	نوع مأموریت	عدد مأمورین	اسامی
قونترول و ایستاتستیق و مانیفستو دائره‌سی	مدیر	١	شفیق بك
مانیفستو قلمی	مدیر	١	آزنیف افندی
	ممیز	١	نهاد بك
	برنجی صنف کاتب	١	رازی بك
	« « «	١	اوغوسدینوس افندی
	ایکنجی صنف کاتب	١	عمر «
	« « «	١	پولوس عرجه «
	« « «	١	ذهدی «
	« « «	١	محمد «
	اوچنجی صنف کاتب	١	اسماعیل «
	« « «	١	دردار طلعت «
	« « «	١	یوسف کنعان «
	« « «	١	محمد «
	« « «	١	حسام الدین بك
	« « «	١	رشید بك
	« « «	١	احمد وفیق بك
	« « «	١	عزیز «
	« « «	١	مصطفی «
	« « «	١	عارف «
	« « «	١	حلمی «
	« « «	١	محمد عزت «
	« « «	١	منیر «
	« « «	١	نصوحی «
	« « «	١	اسماعیل مظهر «
	« « «	١	عطااه «
	« « «	١	ناجی «
ایستاتستیق قلمی	مدیر	١	شوکت بك
	ممیز	١	وفیق بك
	برنجی صنف کاتب	١	حلمی بك
	« « «	١	کمال «
	« « «	١	رائف «

	نوع مأموريت	عدد مأمورين	اسامى
	برنجى صنف كاتب	١	شكرى بك
	» » »	١	غالب »
	ايكنجى صنف كاتب	١	عارف »
	» » »	١	راشد »
	» » »	١	غالب »
	» » »	١	شوكت »
	» » »	١	نزهت »
	» » »	١	اسعد »
	» » »	١	محمد خيرى »
	» » »	١	ابراهيم »
	» » »	١	احمد »
	» » »	١	احمد حمدى »
	» » »	١	حسنى بك
	» » »	١	پانده‌لاكى افندى
	اوچنجى صنف كاتب	١	محمد على »
	» » »	١	احمد فؤاد »
	» » »	١	خيراه »
	» » »	١	محى‌الدين »
	» » »	١	عمر »
	» » »	١	توفيق »
	» » »	١	برهان‌الدين »
	» » »	١	احسان »
	» » »	١	فائق »
	» » »	١	نورالدين »
	» » »	١	بهجت »
	» » »	١	نورى »
	» » »	١	محمد مظهر »
	» » »	١	محمد توفيق »
	» » »	١	احمد رشدى »
	» » »	١	عبداه »
	» » »	١	جلال »
	» » »	١	على »
	» » »	١	محمد رشدى »
	» » »	١	حسين عونى »
	» » »	١	صالح »

	نوع مأموريت	عدد مأمورين	اسامی
	اوچنجی صنف کاتب	۱	محمد فوأد افندی
	» » »	۱	مظفر »
	» » »	۱	محمود »
	» » »	۱	کمال‌الدین »
	» » »	۱	کمال »
	» » »	۱	حسنی »
	» » »	۱	طلعت »
	» » »	۱	رمزی »
	» » »	۱	محمد علی »
	» » »	۱	مخلص »
	» » »	۱	ناظم »
	» » »	۱	جلال »
قونترول قلمی	مدیر	۱	مهران افندی
	ممیز	۱	مظلوم بك
	برنجی صنف کاتب	۱	ناظم »
	» » »	۱	فاضل »
	ایکنجی صنف کاتب	۱	ابراهیم افندی
	» » »	۱	شکری »
	» » »	۱	محمد بلال »
	» » »	۱	سلیمان »
	» » »	۱	حازم »
	اوچنجی صنف کاتب	۱	موسی کاظم »
	» » »	۱	حسام‌الدین »
	» » »	۱	نظیف »
	» » »	۱	حقی »
	» » »	۱	احسان »
	» » »	۱	خالد »
	» » »	۱	عونی »
	» » »	۱	محی‌الدین »
	» » »	۱	بهجت »
	» » »	۱	احمد عادل »
	» » »	۱	بهاءالدین »
	» » »	۱	ادهم »

	نوع مأموریت	عدد مأمورین	اسامی
	اوچنجی صنف کاتب	١	اکرم افندی
	» » »	١	هاشم »
	» » »	١	رمزی »
	» » »	١	اسعد »
	» » »	١	هدایت »
	» » »	١	کاظم »
	» » »	١	جمیل »
	» » »	١	محمد علی »
	» » »	١	علی »
	» » »	١	ابراهیم سامی »
	» » »	١	محمد تقی »
	» » »	١	سلیمان »
	» » »	١	خالد »
	» » »	١	فائق »
	» » »	١	خیرالدین »
	» » »	١	فؤاد »
	» » »	١	کمال »
	» » »	١	اسماعیل »
امور حسابیه دائره‌سی	مدیر	١	خیری بك
دفتر کبیر قلمی	مدیر	١	قدری بك
	ممیز	١	عارف افندی
	ممیز	١	حلیم بك
	برنجی صنف کاتب	١	ضیا بك
	» » »	١	نوری بك
	» » »	١	نشئت افندی
	ایکنجی صنف کاتب	١	نشئت »
	» » »	١	ممدوح بك
	» » »	١	اسماعیل افندی
	» » »	١	اسماعیل »
	» » »	١	رامی بك
	» » »	١	سامح افندی

	نوع مأموریت	عدد مأمورین	اسامی
	اوچنجی صنف کاتب	١	فائق افندی
	» » »	١	محمد امین »
	» » »	١	شاکر »
	» » »	١	احمد »
	» » »	١	خیری »
	» » »	١	رجائی »
	» » »	١	رائف »
	» » »	١	صفوت »
	» » »	١	شمس‌الدین »
	» » »	١	امین »
	» » »	١	عثمان »
	» » »	١	امین »
	» » »	١	حاجی محمد »
	» » »	١	مصطفی شوکت »
	» » »	١	مظفر »
	» » »	١	علی فهمی »
	» » »	١	کاظم »
	» » »	١	محمد شوکت »
	» » »	١	شرف‌الدین »
	» » »	١	حاجی ذهدی »
حسابات مرکزیه قلمی	مدیر	١	ممدوح بك
	ممیز	١	حاجی‌حافظ خالد بك
	برنجی صنف کاتب	١	خالد افندی
	» » »	١	ماجد بك
	ایکنجی صنف کاتب	١	راقم افندی
	» » »	١	خلیل »
	» » »	١	رمزی »
	» » »	١	محمد »
	» » »	١	عارف »
	» » »	١	احمد خلیل »
	اوچنجی صنف کاتب	١	اسعد جودت »
	» » »	١	مختار »
	» » »	١	رحمی »

	نوع مأموريت	عدد مأمورين	اسامى
	اوچنجى صنف كاتب	١	نيازى افندى
	» » »	١	سعاد »
	» » »	١	مصطفى »
	» » »	١	محمود »
	» » »	١	فريد »
	» » »	١	توفيق »
	» » »	١	عاكف »
	» » »	١	جمال »
	» » »	١	خالد »
	» » »	١	نافع افندى
	» » »	١	رفعت »
	» » »	١	كمال »
	سرمأمور [انبار]	١	جمال »
	تذكره محافظى	١	احمد »
	تذكره محافظ رفيقى	١	نافع »
	» » »	١	على »
	» » »	١	رفيق »
	» » »	١	نعيم »
	» » »	١	عمر وصفى »
وزنه مديريتى			
	مدير	١	على رضا بك
	مدير معاونى	١	محمود »
	صنف ثانى تعداد مأمورى	١	جمال افندى
	» » »	١	صبحى »
	صنف ثالث تعداد مأمورى	١	شريف »
حقوق مشاورلكى	حقوق مشاورى		رسائى بك
حقوق مشاورلكى قلمى			
	مدير	١	فائق بك
	مميز	١	عادل قارنيك افندى
	برنجى صنف كاتب	١	حلمى بك
	ايكنجى » »	١	محمود »

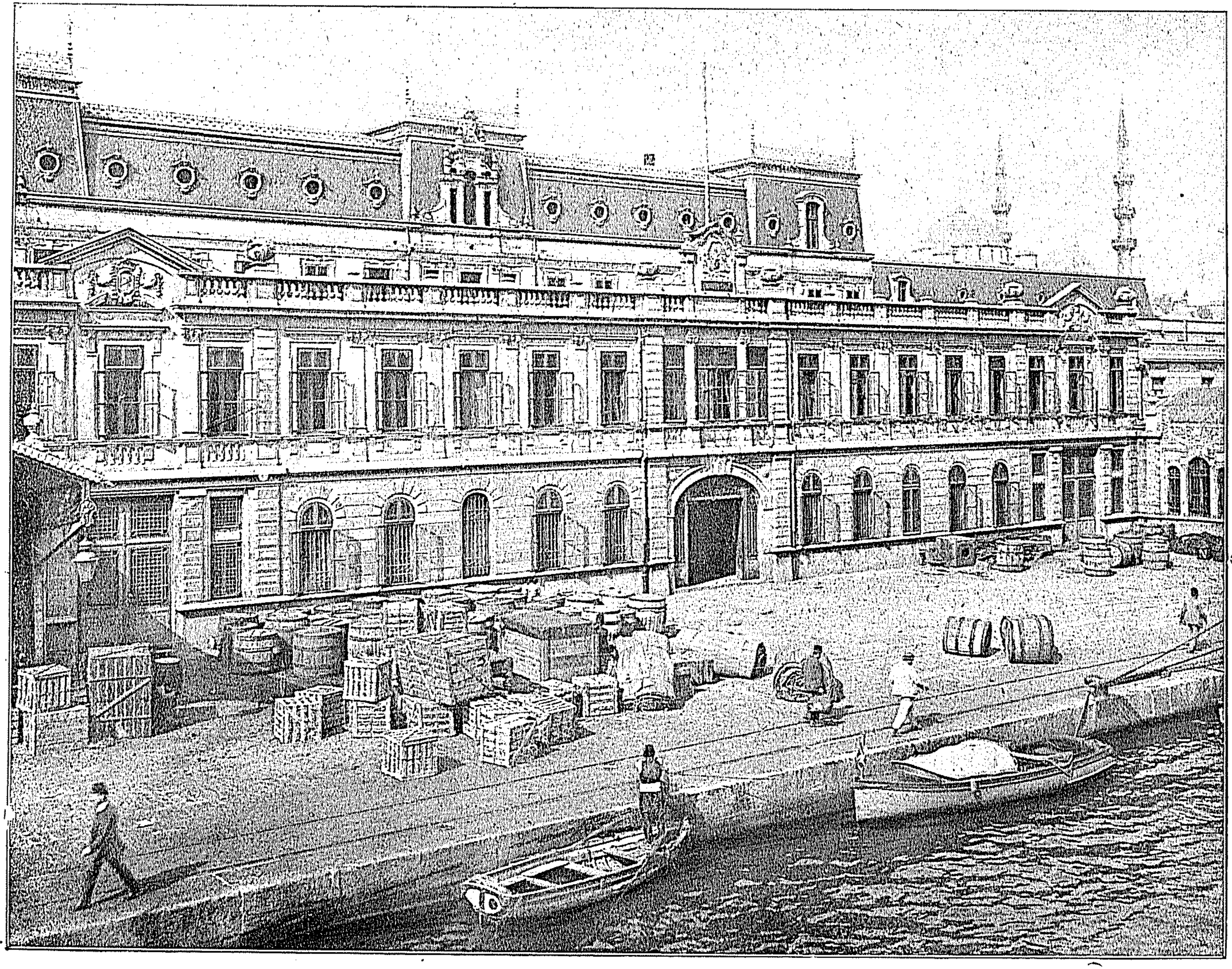

رسومات مدیریت عمومیه دائره سنك دكز جهتی

	نوع مأموریت	عدد مأمورین	اسامی
	اوچنجی » »	١	خالد افندی
	» » »	١	محمد بك
تحلیلخانه	سرکیمیاکر	١	ممتاز بك
	کیمیاکر	١	مکرم »
	کیمیاکر	١	حسن حلقی »
	اوچنجی صنف کاتب	١	توفیق »
	» »	١	خیری »
مطبعه	مطبعه مأموری	١	حسنی افندی
	» »	١	عارف »
	» »	١	صالح »
	» »	١	احسان »
دائره مدیریتی	مدیر	١	حسین بك
	امام	١	حسن صبری افندی
	معمار	١	لئون »
	تلفون سانترال مأموری	١	محمد توفیق »
	سوق مأموری	١	اسماعیل حقی »
	»	١	خلیل »
	»	١	اسماعیل »
	»	١	شاکر »
	»	١	اسماعیل حقی »
محافظه مدیریتی	مدیر	١	نوری بك
	باش کاتب	١	حسام الدین »
محافظه مفتشلری	سرمفتش	١	بحری »
	مفتش	١	. افندی
	»	١	ابراهیم »
	»	١	محمدرفعت بك

	نوع مأموريت	عدد مأمورين	اسامى
	مفتش	١	رفيق بك
	«	١	« افندى
	«	١	محمد حسنى «
	برنجى صنف كاتب	١	امين بك
	ایکنجى صنف كاتب	١	حقى «
	اوچنجى « «	١	« افندى
	اوچنجى صنف كاتب	١	فائق افندى
	« « «	١	راضى بك
	« « «	١	حقى «
اقطارمه قلمى	برنجى صنف كاتب	١	فاضل بك
	كاتب	١	نظمى افندى
	«	١	نورى «
	«	١	على كمال «
	«	١	رضا «
	«	١	نائل «
	«	١	صالح ذكى «
	معاينه مأمورى	٢	
	برنجى صنف محافظه مأمورى	١٠	
	ایکنجى « « «	١٠	
	دكز محافظه مأمورى	٣٠	
	ساحل « «	١٩٥	
	قايقجى	٤٨	
	استمبوط قپودانى	١	منحل
	« «	١	صبرى افندى
	ماكنيست	٢	
	آتشجى	٢	
	دومنجى	٢	
	كميجى	٢	
	قانواوتوموبيل ماكنيستى	٥	

	نوع مأموریت	عدد مأمورین	اسامی
سواحل عثمانیه‌نك محافظه‌سنه مأمور وظیفه واپور مرتباتی	شهری مقطوع اجرت برنجی قپودان	١	محمد صبری افندی
	» » » ایکنجی »	١	محمود »
	» » » برماکنیست	١	شوکت »
	» » » ایکنجی »	١	مصطفی رامی »
	» » » لوسترومو	١	
	» » » آتشجی	٢	
	» » » »	١	
	» » » قاروط	١	
	» » » اشجی	١	
	» » » طائفه	٥	
استانبول رسومات باش مدیریتی	باش مدیر	١	جمال بك
	باش مدیریت معاونی وادخالات کمرکی قونترول مأموری	١	جمال بك
	امور حسابیه باش کاتبی	١	واصف بك
	امور حسابیه ممیزی	١	حاجی محمد افندی
	امور تحریریه برنجی صنف کاتبی	١	روحی بك
	کاتب	١	نشئت بك
	»	١	کامل افندی
	»	١	خیری »
	»	١	جلال »
	»	١	فارس »
	»	١	نجیب »
	»	١	جمال »
	»	١	مراد »
	»	١	محمد علی »
	»	١	سامی »
	»	١	کاظم »
	»	١	احمد صائم »

	نوع مأموريت	عدد مأمورين	اسامی
	كاتب	١	خليل افندی
	»	١	سعيد بك
	»	١	ندائی افندی
	»	١	ثروت »
	»	١	ولی »
	»	١	اسماعيل رجب »
	»	١	نائل »
	»	١	عرفان »
	»	١	جلال »
	»	١	خليل نظمی افندی
	»	١	احسان »
	استاطور	١	علی »
	»	١	فصيح بك
	»	١	حلمی »
	»	١	ثروت افندی
	استاطور معاونی	١	احسان بك
	»	١	عبدالرحمن افندی
	»	١	ضيا بك
	»	١	احمد نوری افندی
	مانيفستو سرمأموری	١	كمال بك
	» مأموری	١	حسن افندی
	»	١	حسنی »
	»	١	خليل صبری »
	»	١	محمد علی »
	»	١	كريم »
	»	١	جميل »
	»	١	ناصر »
	»	١	صلاح الدين »
	»	١	حافظ تحسين »
	وزنه‌دار	١	علی »
	»	١	رمزی »
	»	١	حليم »
	»	١	شهاب »
	وزنه كاتبی	١	ادهم »
	معاينه و محافظه سرمأموری	١	شوكت افندی

	نوع مأموریت	عدد مأمورین	اسامی
	معاینه ومحافظه سرمأموری	١	علی بك
	معاینه مأموری	١	محمود «
	«	١	ادهم افندی
	«	١	حقی «
	«	١	تحسین «
	«	١	حسین «
	«	١	رفیق «
	«	١	مصطفی رمزی «
	«	١	نورالدین «
	«	١	ولی «
	«	١	اسماعیل بهجت «
	«	١	وصفی «
	«	١	جمیل «
	«	١	نعیم «
	«	١	جوان «
	«	١	احسان «
	«	١	امین «
	«	١	صالح صدقی «
	«	١	اسماعیل حقی «
	«	١	آگاه بهجت بك
	«	١	حسن کامل افندی
	«	١	حسن بصری «
	«	١	طلعت «
	«	١	صبری «
	«	١	رضا «
	«	١	توفیق «
	«	١	نائل افندی
	«	١	اسماعیل حقی «
	«	١	اسماعیل «
	«	١	امین «
	«	١	یوسف کنعان «
	«	١	رفعت «
	انبار سر مأموری	١	جمیل «
	انبار مأموری	١	شوقی «
	« «	١	نصرت «

نوع مأموريت	عدد مأمورين	اسامی
انبار مأموری	۱	حقی افندی
انبار مأمور رفیق ومقیدی	۱	معمر «
« «	۱	احسان «
« «	۱	جمال «
« «	۱	راسخ «
« «	۱	مصطفی خلوصی «
« «	۱	طلعت «
« «	۱	محمد «
« «	۱	محمد سیفی «
« «	۱	حاجی راسم «
« «	۱	منیر «
« «	۱	عزمی «
« «	۱	رفیق «
« «	۱	راشد «
« «	۱	حاجی نوری «
« «	۱	لطفی «
« «	۱	سلیمان «
« «	۱	توفیق «
« «	۱	جعفر صادق «
« «	۱	حقی «
« «	۱	پرتو «
« «	۱	عزیز «
قنطارجی	۳	
محافظه مأموری	٤	
محافظه مأموری	۸	
خالی انباری استاطوری	۱	عزمی افندی
استاطور معاونی	۱	صبحی «
کاتب	۱	کریم «
«	۱	نظیف «
«	۱	ابراهیم «
«	۱	بهاءالدین «
«	۱	احمد ضیا «
«	۱	عثمان «

	نوع مأموريت	عدد مأمورين	اسامی
	کاتب	١	محی‌الدین افندی
	ترانسیت کاتبی	١	بسیم »
	معاینه مأموری	١	علی رضا »
	»	١	صفوت »
	»	١	شوکت »
	انبار مأموری	١	آغوب »
	انبار مقیدی	١	بکر حلمی »
	محافظه مأموری	٢	
	چبوقلی غازدیپوسی مأموری	١	حلیم افندی
	» کاتبی	١	زنور »
	محافظه مأموری	٦	
	انترپو سرمأموری	١	سداد افندی
	انترپو مأموری	١	خیری »
	» »	١	نائل »
	» »	١	احمدنیازی »
	انترپو مأمور رفیق	١	جمیل »
	» » »	١	محمدنظمی »
	» کاتبی	١	خرم »
	محافظه مأموری	٤	
استانبول اخراجات و میوه کمرکلری قونترول مأموری	قونترول مأموری	١	احسان بك
	امور حسابیه باش کاتبی	١	وفیق »
	» » »	١	صلاح‌الدین »
	تحریرات کاتبی	١	علی‌رضا افندی
	برنجی صنف کاتب	١	مصطفی توفیق بك
	ایکنجی » »	١	احمدناظم افندی
	» » »	١	سامی »
	تحریرات کاتبی	١	رشید بك
	ایکنجی صنف کاتب	١	صادق افندی
	» » »	١	اسماعیل حقی »
	» » »	١	توفیق »

	نوع مأموريت	عدد مأمورين	اسامی
	ایکنجی صنف کاتب	١	احمد خیری افندی
	« « «	١	نیازی «
	« « «	١	مصطفی جمال «
	« « «	١	محمد فخری «
	اوچنجی صنف کاتب	١	نهاد بك
	« « «	١	حسین صبری «
	محاسب	١	برهان الدین «
	اوچنجی صنف کاتب	١	عمر سری «
	« « «	١	خیری «
	« « «	١	احمد وفیق «
	« « «	١	خسرو «
	« « «	١	سلیمان سری «
	« « «	١	عزت «
	« « «	١	رمزی «
	« « «	١	علی کمال «
	وزنه دار	١	صبحی «
	«	١	سعداه «
	«	١	اسماعیل حقی «
	«	١	صبری «
	مانیفستو مأموری	١	صفوت «
	« «	١	محب «
	« «	١	محمد علی «
	مانیفستو مأمور رفیق	١	جمال «
	انبار مقیدی	١	مانوق «
	مقید رفیق	١	نعیم «
	« «	١	مصطفی «
	میوه‌خشك انبار مأموری	١	حسین حسنی «
	انبار مأموری	١	نجم الدین افندی
	انبار مقید رفیق	١	اسماعیل حقی «
	قپو مأموری	١	محمد صادق «
	میوه‌خشك قپو مأمور رفیق ومقیدی	١	ابراهیم «
	میوه‌خشك اسکله مأمور رفیق ومقیدی	١	ضیا «
	اخراجات کمرکی اسکله مقیدی	١	حسن فرید «

	نوع مأموريت	عدد مأمورين	اسامى
	ميوه‌تر شعبه‌سى محرر ومقيدى	١	ابراهيم ادهم افندى
	ميوه‌تر شعبه‌سى محرر ومقيدى	١	ثريا »
	يولجى صالونى مديرى	١	على شفيق بك
	استماطور	١	ثروت افندى
	»	١	على رفيق »
	استماطور معاونى	١	حقى »
	»	١	احمد على »
	معاينه سرمأمورى	١	حمدى بك
	معاينه ومحافظه مأمورى	١	محمود باهر »
	معاينه ومحافظه سرمأمورى	١	احمد بك
	معاينه‌مأمورى‌وعربى مترجمى	١	محمد افندى
	معاينه مأمورى	١	قدرى »
	» »	١	على رفيق »
	» »	١	حميد »
	» »	١	شوكت الهامى »
	» »	١	نزهت »
	» »	١	رضا »
	» »	١	اسماعيل احسان »
	» »	١	كامل »
	» »	١	كمال افندى
	» »	١	مصطفى »
	» »	١	سعداه »
	» »	١	احمد ذهنى »
	» »	١	اسماعيل حقى »
	» »	١	حاجى رفعت »
	» »	١	طلعت »
	» »	١	اوسب »
	» »	١	شكرى »
	» »	١	نورالدين »
	» »	١	واصف »
	» »	١	بكر »
	» »	١	محرم »
	» •	١	عثمان »

	نوع مأموريت	عدد مأمورين	اسامى
	معاينه مأمورى	١	حافظ اسماعيل افندى
	» »	١٠	نوراالله بك
	يولجى صالونى مقيدى	١	كامل افندى
	» » كاتبى	١	محمد كامل »
	» » پوصله محررى	١	حسن »
	» » معاينه مأمورى	١	توفيق »
	» » »	١	حقى »
	» » »	١	عمر حلمى »
	» » »	١	احسان »
	ميوۀتر شعبه مأمورى	١	عمر »
	ميوۀتر شعبه مأمورى رفيقى	١	عرفان »
	ادخالات قپو مأمورى	١	حسين
	ميوه خشك قپو مأمورى	١	نورالدين »
	» اسكله مأمورى	١	محمد جمال »
	ميوۀتر اسكله مأمورى	١	صلاح الدين »
	ليمون وزيتون اسكله لرى »	١	مصطفى غالب »
	سبزه‌خانه اسكله »	١	مصطفى عاصم »
	قنطارجى	٦	
	سرمحافظه مأمورى	١	حافظ حسنى افندى
	صالون محافظه مأمورى	١	
	محافظه مأمورى	٢٢	
سركه‌جى مركز رسومات مديريتى	مدير	١	عارف بك
	باش كاتب	١	ضيا »
	برنجى صنف كاتب	١	نيازى »
	ايكنجى صنف كاتب	١	خلوصى افندى
	اوچنجى صنف كاتب	١	مصطفى »
	» »	١	امين »
	» »	١	امين »
	» »	١	ممتاز »
	استماطور	١	فاضل بك

	نوع مأموریت	عدد مأمورين	اسامی
	صندق امینی	١	علی مظفر افندی
	معاینه مأموری	١	جمال »
	» »	١	مولود »
	» »	١	محمد »
	» »	١	کمال »
	مانیفستو مأموری	١	کیغورق
	انبار مأموری	١	عثمان »
	قپو مأموری	١	عارف بك
	قنطارجی	١	صالح افندی
	»	١	وهبی »
	محافظه مأموری	٤	
کراسته کمرکی مدیریتی	مدیر	١	احمد رفیق بك
	باش کاتب	١	فائق بك
	برنجی صنف کاتب	١	ضیا افندی
	ایکنجی صنف کاتب	١	حسنی »
	اوچنجی صنف کاتب	١	جودت بك
	» » »	١	راضی افندی
	» » »	١	برهان‌الدین »
	» » »	١	رضا »
	صندق امینی	١	خیری »
	مانیفستو مأموری	١	نظرت »
	معاینه مفتشی	١	نوری بك
	استماطور	١	حیدر افندی
	معاینه مأموری	١	شریف »
	» »	١	عزت »
	» »	١	کاظم »
	» »	١	اسماعیل حقی »
	قپو واسکله مأموری	١	شمس‌الدین »
	محافظه مأموری	٥	

	نوع مأموريت	عدد مأمورين	اسامى
درسعادت پاکت کمرکی مدیریتی	مدیر	١	شکری افندی
	باش کاتب	١	عزمی «
	ایکنجی صنف کاتب	١	کاظم افندی
	اوچنجی صنف کاتب	١	کمال «
	« « «	١	ادیب «
	« « «	١	عمر کاظم «
	استماطور	١	خلیل «
	«	١	سلیمان «
	وزنه‌دار	١	تحسین «
	سرمعاینه مأموری	١	رمزی «
	معاینه مأموری	١	ثابت «
	« «	١	جمال «
	« «	١	رضا «
	« «	١	علی رضا «
	« «	١	صبری «
	انبار مأموری	١	مظهر «
	انبار مقیدی	١	سعید «
	انبار مأموری	١	ادهم «
	محافظه مأموری	٣	
غلطه رسومات باش مدیریتی	باش مدیر	١	نائل بك
	مدیر معاونی و اخراجات کمرکی قونترول مأموری	١	حلمی «
	امور حسابیه باش کاتبی	١	حقی «
	« ایکنجی کاتبی	١	یحیی «
	امور تحریریه ممیزی	١	محمد صائب بك
	واردات خلاصه و معاش ومصرف کاتب ومخزن اوراق مأموری	١	شرف‌الدین افندی
	امور تحریریه مسودی	١	اسماعیل حقی «
	استماطور	١	حافظ صالح «

	نوع مأموریت	عدد مأمورین	اسامی
	استاطور	١	صادق افندی
	»	١	حمدی »
	»	١	علی رضا »
	»	١	صادق »
	»	١	محمود ادیب »
	سر محاسب	١	رضا »
	محاسب	١	مظهر »
	»	١	صائب »
	»	١	احمد »
	»	١	ابراهیم »
	محاسبه مقیدی	١	حسن »
	یومیه مقیدی	١	اسماعیل حقی »
	سند مقبوض محرری	١	محمد خیرالدین »
	»	١	احمد حیدر »
	اقطارمه ودیپوزیتو کاتبی	١	خیری طلوعی »
	مقید ومحرر	١	نعمان »
	»	١	معمر »
	»	١	جلال الدین »
	امور تحریریه مقیدی	١	ابراهیم »
	معاینه ومحافظه سرمأموری	١	رضا »
	» » »	١	احمد »
	معاینه مأموری	١	انور »
	» »	١	رائف »
	» »	١	عثمان »
	» »	١	اسماعیل حقی »
	» »	١	ماهر »
	» »	١	نوراه »
	» »	١	مدحت »
	» »	١	احمد صبری »
	» »	١	مصطفی »
	» »	١	یوسف ضیا »
	» »	١	جودت »
	» »	١	اسماعیل »
	» »	١	صالح سالم »
	» »	١	عزت »
	» »	١	نیازی »

نوع مأموریت	عدد مأمورین	اسامی
معاینه مأموری	١	فوأد افندی
« «	١	راشد «
« «	١	علی فوأد «
« «	١	ناجی «
« «	١	علی حیدر «
وزنه‌دار	١	احمد صبری افندی
«	١	حاجی ابراهیم «
«	١	قره‌بت «
سر مانیفستو مأموری	١	رامز «
مانیفستو مأموری	١	صلامیا ذهنی «
« «	١	اسکندر «
« «	١	جمیل «
« «	١	رضا «
« «	١	خلیل «
« «	١	سعدالدین «
« «	١	احمد صالح «
« «	١	محمد کامل «
انبار مأموری	١	نظام‌الدین «
« «	١	رضا «
« «	١	علی «
« «	١	اسماعیل حقی «
انبار مأمور رفیق‌ومقیدی	١	لطیف «
« «	١	یاور «
« «	١	حسن تحسین «
« «	١	کمال «
« «	١	حسن «
« •	١	عزیز صلاحی «
« «	١	محمد رائف «
« «	١	عثمان «
قپو مأموری	١	حسین «
قپو مأمور رفیق ومقیدی	١	صلاح‌الدین «
« «	١	حاجی مصطفی «
« «	١	حسن بهجت «
« «	١	احمد لبیب «
« «	١	ابراهیم «

	نوع مأموريت	عدد مأمورين	اسامى
	قپو مأمور رفيق ومقيدى	١	سالم افندى
	اسكله مأمورى	١	احمد فهمى «
	انترپو سر مأمورى	١	ادهم بك
	انترپو مأمورى	١	كنعان افندى
	انترپو مقيدى	١	فهمى «
	قنطارجى	٢	
	محافظه مأمورى	٧	
مع مسكرات ذخيره وغلطه اخراجات كمركى قونترول مأموريتى	قونترول مأمورى	١	حاجى حسين وصاف بك
	باش كاتب	١	بهجت بك
	صالون مديرى	١	على افندى
	ايكنجى كاتب	١	احمد مدحت بك
	معدن كمورى دپولرى وعموم بياننامه‌لر كاتبى	١	صديق «
	يوميه وديپوزيتو كاتبى	١	حقى «
	تذكره وپوصله محررى	١	عمر «
	اوچنجى صنف كتبه	١	شوكت «
	«	١	طاهر «
	«	١	محترم «
	«	١	منير «
	«	١	سعيد «
	كمور دپولرى معاملات بريه وبحريه مفتشى	١	بكر افندى
	كمور دپولرى معاملات بريه وبحريه مفتشى	١	نظيف «
	كمور دپو مأمورى	١	رضا «
	« «	١	حسنى «
	« «	١	رشاد «
	« «	١	خيرى «
	كمور دپو مأمور رفيقى	١	شيخ على رضا «

	نوع مأموريت	عدد مأمورين	اسامى
	كمور دپو مأمور رفيقى	١	نجاتى افندى
	« «	١	شكرى «
	« «	١	عثمان «
	استماطور	١	اوخانس «
	صندق امينى	١	خالد «
	سر معاينه مأمورى	١	سليمان نير «
	معاينه مأمورى	١	صلاح الدين «
	«	١	محمود بك
	«	١	شكرى افندى
	«	١	احمد صافى «
	«	١	عثمان فوزى «
	«	١	واصف «
	«	١	على بك
	قپو مأمورى	١	مصطفى افندى
	اسكله مقيدى	١	نجم الدين «
	انبار ومانفستو مأمورى	١	نورس «
	انبار مأمورى	١	احمد رفيق «
	كمور محافظه مأمورى	٨	
	صندالجى	٢	
غلطه مع مسكرات ذخيره كمركى قونترول مأمورىتى	باش كاتبى	١	جمال بك
	ايكنجى كاتب	١	مصطفى افندى
	استماطور	١	محمد «
	«	١	كمال «
	محاسب	١	طلعت «
	مقيد و ديپوزيتو كاتبى	١	كمال «
	يوميه مقيدى	١	فرح «
	محاسب رفيقى	١	كامل «
	معاش و مصرف مقيدى واوراق دفاتر محافظى	١	محمد امين «
	واردات خلاصه كاتبى	١	احمد «

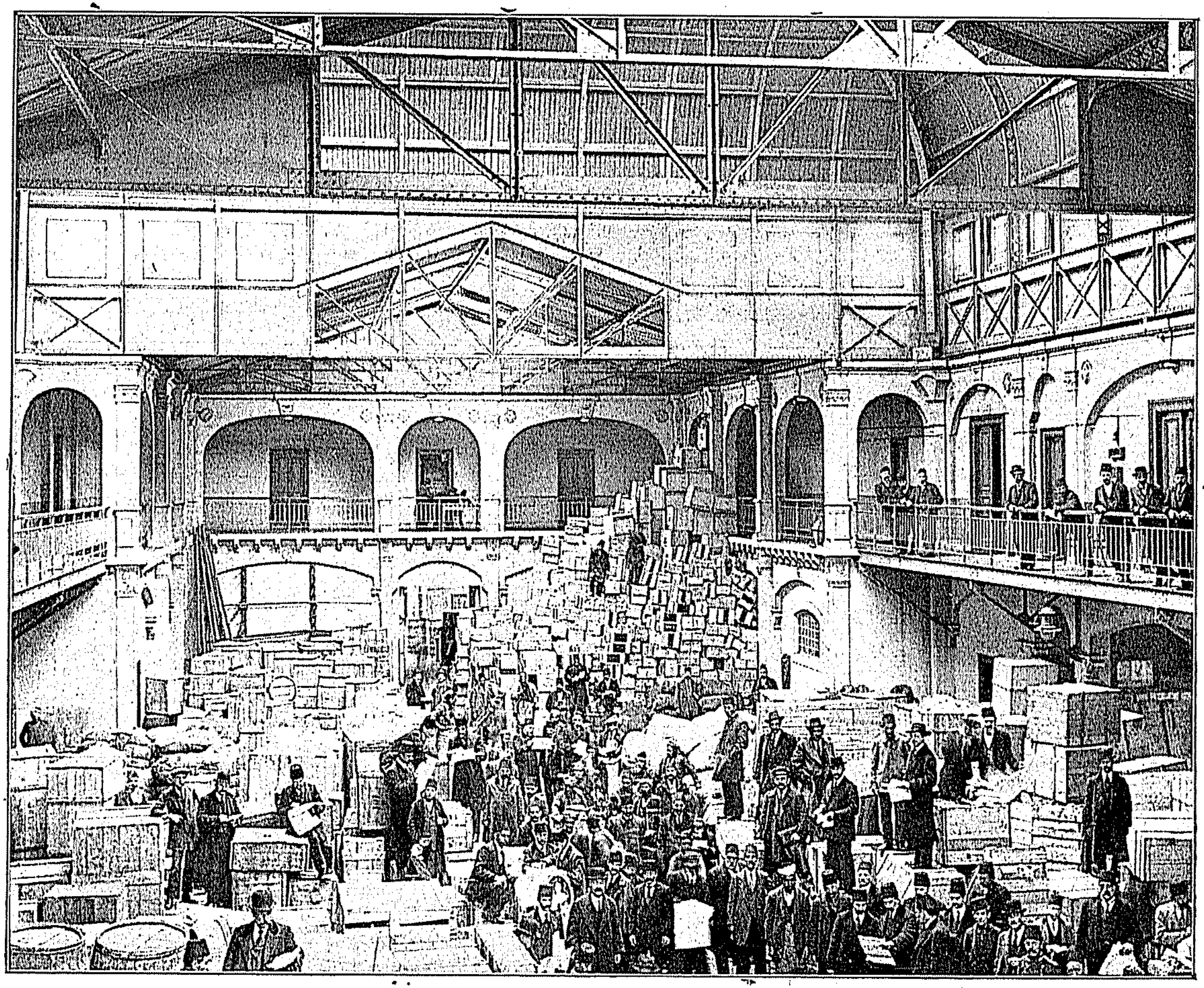

غلطه رسومات دائره‌سنك معاینه محلی

نوع مأموریت	عدد مأمورین	اسامی
سند مقبوض و پوصله وتذکره محرری	١	عارف افندی
سند مقبوض و پوصله وتذکره محرری	١	علی رضا »
سند مقبوض و پوصله وتذکره محرری	١	احسان »
بیاننامه واوردینو مقیدی	١	خالد احسان »
مقید ودیپوزیتوکاتبی رفیقی	١	احمد راسم »
تبییض واوراق مأموری	١	صفی‌الدین »
سر معاینه مأموری	١	سامی »
قپان دقیق مأموری	١	نوری »
» »	١	ایساق »
» معاینه مأموری	١	عمر »
معاینه مأموری	١	جمال‌الدین افندی
»	١	محمد نجم‌الدین »
»	١	جمال »
»	١	دائم »
»	١	حافظ محمد »
مانیفستو مأموری	١	أحمد رفیق »
مانیفستو مأمور رفیقی	١	حسام‌الدین »
وزنه‌دار	١	حاجی محمد بك
وزنه‌دار رفیقی	١	فائق افندی
اسکله مأموری	١	احسان »
انبار واشیای عینیه مأموری	١	حسین حسنی »
قپو مأموری	١	عونی »
مارقه‌طور	١	کمال »
برنجی صنف معاینه مأموری	١	سامی »
معاینه مأموری	١	اسماعیل »
»	١	شکری »
»	١	محمد رشدی »
»	١	رفعت »
»	١	وهبی »
»	١	قدری »
»	١	کامل »

	مأمورين رسوميه	عدد مأمورين	اسامى
	قنطارجى	٧	
	محافظه مأمورى	١٣	
غلطه پاکت کمرکى مديريتى	مدير	١	محمود بك
	باش كاتب	١	سعيد »
	تحريرات كاتبلكى انضماميله معاش ومصرف كاتبى	١	سالم افندى
	ايكنجى صنف كاتب	١	ضيا »
	استماطور	١	على حيدر »
	»	١	يوسف ضيا »
	وزنه‌دار	١	اسماعيل‌حقى »
	انبار مأمورى	١	عاشر »
	محاسب	١	ابراهيم‌جودت»
	»	١	محمد »
	بوردرو محرر ومعافيت كاتبى	١	راغب »
	معافيت كاتبى	١	توفيق »
	يوميه و ديپوزيتو كاتبى	١	زين‌العابدين »
	وزنه كاتبى	١	حافظ حقى »
	»	١	جميل »
	معاينه مأمورى	١	حافظ حسين »
	»	١	محمد رشاد »
	»	١	جميل »
	»	١	ارسلان‌نهاد »
	»	١	مصطفى‌حامى »
	»	١	محمد ذهنى »
	»	١	ابراهيم ادهم »
	»	١	عاصم »
	»	١	محمد ذكى »
	»	١	خليل »
	اشياى عينيه مأمورلغى انضماميله حواله مأمورى	١	احسان »

	نوع مأموریت	عدد مأمورين	اسامی
	مانیفستو مأموری	١	نظام‌الدین افندی
	«	١	عادل «
	«	١	محمد صبری «
	انبار مأموری	١	احسان «
	«	١	خلوصی «
	«	١	خالد «
	«	١	صالح «
	انبار کاتبی	١	شاکر «
	قپو مأموری	١	حقی «
	محافظه مأموری	٤	
	غلطه پوسته‌خانه شعبه مأموری	١	حقی افندی
	استاطور	١	محمد علی «
	معاینه مأموری	١	حافظ ابراهیم «
	محاسب ووزنه‌دار	١	علی کمال «
	انبار کاتبی	١	علی کمال «
	قپو مأموری	١	محمد علی «
	بك اوغلی پوسته‌خانه شعبه مأموری	١	عونی بك
	استاطور	١	اسماعیل حقی افندی
	محاسب ووزنه‌دار	١	طاهر بك
	انبار ومانیفستو مأموری	١	فاصل بك
	معاینه مأموری	١	شمس‌الدین افندی
	قپو مأموری	١	حسین حسنی «
	محافظه مأموری	١	

	مأمورين رسوميه	عدد مأمورين	اسامی
مع ملحقات حیدر پاشا رسومات باش مدیریتی	باش مدیر	١	نظام الدین بك
	محاسبه باش کاتبی	١	احمد نجاتی افندی
	تحریرات باش کاتبی	١	توفیق بك
	برنجی صنف کاتب	١	حاجی صبری افندی
	ایکنجی صنف کاتب	١	عثمان »
	»	١	اکرم بك
	»	١	مدیح بك
	اوچنجی صنف کاتب	١	شرف الدین »
	»	١	علی »
	»	١	حسین »
	»	١	احسان »
	»	١	عزیز »
	»	١	کمال »
	»	١	حسین صبری »
	»	١	حیدر »
	»	١	حافظ جمال »
	»	١	اسماعیل »
	»	١	یحیی »
	»	١	ابراهیم بك
	»	١	محمد افندی
	سوق مأموری	١	رضا »
	» » رفیقی	١	محمود »
حیدر پاشا رسومات اداره‌سی	باش کاتب	١	برهان الدین افندی
	استاطور	١	جمال بك
	انترپو و مانیفستو مأموری	١	رفقی افندی
	صندوق امینی	١	حاجی امین »
	اوچنجی صنف کاتب	١	رضا »
	»	١	حقی »
	معاینه مأموری	١	احسان »
	»	١	صادق »

	نوع مأموريت	عدد مأمورين	اسامی
	معاينه مأموری	١	نشئت افندی
	شمندوفر انبار مأموری	١	توفيق »
	انبار واشيای عينيه مأموری	١	علي »
	اسكله مأموری	١	خالد »
	»	١	صلاحی »
	قنطارجی	١	
	محافظه مأموری	٤	
اسكدار رسومات مأمورتی	مأمور	١	راشد افندی
	محافظه مأموری	١	
بيوك آطه رسومات مأمورتی	مأمور	١	توفيق »
	محافظه مأموری	١	
شيله رسومات مأمورتی	مأمور	١	سليمان سری »
	اوچنجی صنف كاتب	١	عمر لطفی »
	سواری محافظه مأموری	١	
	پياده »	٩	
بيوك دره رسومات مأمورتی	مأمور	١	حسنی افندی
بكقوز رسومات مأمورتی	مأمور	١	محمد صائم افندی
	محافظه مأموری	١	
قرتال رسومات مأمورتی	مأمور	١	عطا »
پندك رسومات مأمورتی	مأمور	١	محمد »

	مأمورین رسومیه	عدد مأمورین	اسامی
	اناطولی قواغی محافظه مأموری	١	عارف افندی
	ایروه « «	١	حسین «
	هكبه‌لی آطه « «	١	محمد «
	بورغازآطه‌سی « «	١	محمد «
	مالتپه « «	١	نشئت «
	آغوه « «	١	حقی «
داریجه رسومات مأموریتی	مأمور	١	حقی «
	محافظه مأموری	١	
	طوزله اسكله‌سی محافظه مأموری	١	
ازمیت رسومات مدیریتی	مدیر	١	راغب بك
	باش كاتب	١	مرتضی افندی
	استاتور	١	احمد رفیق «
	ایكنجی كاتب	١	محمد علی «
	مانیفستو مأموری	١	ممدوح «
	صندق امینی	١	ابراهیم نظمی «
	معاینه مأموری	١	احسان «
	«	١	شكری «
	«	١	محمد طاهر «
	انبار واشیای عینیه مأموری	١	حلمی «
	اوچنجی صنف كاتب	١	داود حلمی «
	«	١	ناجی «
	«	١	كنعان «
	انبار مأموری	١	صالح «
	قپو مأموری	١	محمد قدری «
	«	١	خلیل اكرم «
	قنطارجی	١	
	محافظه مأموری	٧	
	صندالجی	١	
قره‌مرسل رسومات مأموریتی	مأمور	١	صدقی افندی
	محافظه مأموری	١	

	رسومات سالنامه‌سی	عدد مأمورین	اسامی
درنجه رسومات مأموريتی	مأمور	١	احمد شرف افندی
	محافظه مأموری	١	
اركلی زير رسومات مأموريتی	مأمور	١	عبدالعزيز »
غنجه رسومات مأموريتی	مأمور	١	صالح »
سكبان رسومات مأموريتی	مأمور	١	داود افندی
	صندالجی ومحافظه مأموری	١	
دكرمن دره رسومات مأموريتی	مأمور	١	ادهم »
هركه رسومات مأموريتی	مأمور	١	بهجت »
	اركلی بالا محافظه مأموری	١	
	يارمجه »	١	
	ديل اسكله‌سی »	١	
يالوه مركزی رسومات مأموريتی	مأمور	١	دلاور افندی
	محافظه مأموری	١	
	صمانلی دره محافظه مأموری	١	
انكره رسومات مأموريتی	مأمور	١	حسنی افندی
قطرلی رسومات مأموريتی	مأمور	١	احمد توفيق »
	چنارجق محافظه مأمور	١	
	قوری »	١	
كمليك رسومات مديريتی	مدير	١	حسين عزمی افندی
	باش كاتب	١	فائق »

	نوع مأموريت	عدد مأمورين	اسامی
	اوچنجی صنف کاتب	١	محمود افندی
	صندق امینی	١	حافظ احمد »
	معاینه مأموری	١	حاجی احمد »
	مانیفستو مأموری	١	مصطفی »
	انبار واشیای عینیه مأموری	١	عارف »
	قپو مأموری	١	شمسی »
	قنطارجی	١	
	محافظه مأموری	٦	
قورشونلی رسومات مأموریتی	مأمور	١	مصطفی شکری افندی
قومله رسومات مأموریتی	مأمور	١	محمد عاصم افندی
ارمودلی رسومات مأموریتی	مأمور	١	حنفی افندی
	محافظه مأموری	١	
قپاقلی رسومات مأموریتی	مأمور	١	احمد افندی
	قره جه علی محافظه مأموری	١	
مدانیه رسومات مدیریتی	مدیر	١	سعید ثروت بك
	باش کاتب	١	آدم رضا افندی
	استماطور	١	بشیم »
	ایکنجی صنف کاتب	١	سلیمان حقی »
	اوچنجی صنف کاتب	١	سعداه »
	»	١	اسماعیل حقی »
	»	١	صلاح الدین »
	مانیفستو مأموری	١	خیری »
	صندق امینی	١	امین »
	معاینه مأموری	١	رمزی »
	»	١	علی »
	»	١	شوکت »

	نوع مأموريت	عدد مأمورين	اسامی
	معاينه مأموری	١	علی رضا افندی
	انبار واشيای عينيه مأموری	١	خالد »
	اسكله مأموری	١	فخری »
	قپو مأموری	١	بهاءالدين »
	قنطارجی	١	
	محافظه مأموری	٨	
ترليه رسومات مأمورلغی	مأمور	١	حسنی افندی
	محافظه مأموری	١	
سيفی رسومات مأمورلغی	مأمور	١	محمد ذهدی افندی
	محافظه مأموری	١	
برغوس رسومات مأمورلغی	مأمور	١	مصطفی عصمت افندی
	اشكل ليمانی محافظه مأموری	١	
	قپانجه » »	١	
باندمه رسومات مديرلغی	مدير	١	حافظ عارف افندی
	باش كاتب	١	اسماعيل »
	استماطور	١	اسماعيل حقی »
	ايكنجی كاتب	١	اسماعيل خيری »
	مانيفستو مأموری	١	الهامی بك
	صندق امينی	١	نجاتی افندی
	اوچنجی صنف كاتب	١	فيض‌اه »
	»	١	حسين حسنی »
	معاينه مأموری	١	عزيز »
	»	١	مختار »
	»	١	عثمان »
	انبار واشيای عينيه مأموری	١	عثمان »
	قپو مأموری	١	كامل »
	قنطرجی	١	
	محافظه مأموری	٤	

	نوع مأموريت	عدد مأمورين	اسامی
ميخانه رسومات مأمورتی	مأمور	١	حميد افندی
اردك مركز رسومات مأمورتی	مأمور	١	برهان‌الدين افندی
	كاتب وصندق امينی	١	حسنی »
	معاينه مأموری	١	اسماعيل حقی »
	محافظه مأموری	٢	
هره‌ك رسومات مأمورتی	مأمور	١	ادهم افندی
پلاتيه رسومات مأمورتی	مأمور	١	محمد افندی
مرمره رسومات مأمورتی	مأمور	١	فتحی افندی
	محافظه مأموری	٢	
قپو طاغی رسومات مأمورتی	مأمور	١	طاهر افندی
ميساقچه رسومات مأمورتی	مأمور	١	مصطفی افندی
پاشا ليمانی رسومات مأمورتی	مأمور	١	احمد شوقی افندی
	محافظه مأموری	١	
	عربلر محافظه مأموری	١	
	ضوخلا » »	١	
اكنلك رسومات مأمورتی	مأمور	١	نظمی افندی
	آوشه محافظه مأموری	١	
قره‌جه بك رسومات مأمورتی	مأمور	١	محمد علی افندی
	سواری محافظه مأموری	١	

	نوع مأموریت	عدد مأمورین	اسامی
	ایدنجك محافظه مأموری	١	
	ارمنی کوی محافظه مأموری	١	
قلعهٔ سلطانیه رسومات مدیریتی	مدیر	١	لبیب افندی
	باش کاتب	١	قره‌بت «
	ایکنجی کاتب	١	سلیمان ذهنی «
	مانیفستو مأموری	١	علکساندر «
	صندق امینی	١	مصطفی «
	معاینه مأموری	١	محرم «
	انبار اشیای عینیه مأموری	١	شوکت «
	اوچنجی صنف کاتب	١	نوری «
	« «	١	خلیل «
	قپو مأموری	١	حسین «
	قنطارجی	١	
	محافظه مأموری	٦	
ایکلی رسومات مأموریتی	مأمور	١	صالح افندی
	سواری محافظه مأموری	١	
مایدوس رسومات مأموریتی	مأمور	١	خدایی افندی
	سواری محافظه مأموری	١	
	پیاده «	١	
بوزجه اطه رسومات مأموریتی	مأمور	١	مصطفی افندی
	محافظه مأموری	١	
کوسه دره رسومات مأموریتی	مأمور	١	حیدر افندی
قوم قلعه رسومات مأموریتی	مأمور	١	طلعت افندی

	نوع مأموريت	عدد مأمورين	اسامی
امروز رسومات مأموريتی	مأمو	١	حسن افندی
	بابا قلعه محافظه مأموری	١	
	سیوریجه »	١	
	یکی کوی »	١	
	ارنکوی »	١	
	اسکندربرغوس »	١	
قره بیغا رسومات مرکز مأموریتی	مأمور	١	صبری افندی
	اوچنجی صنف کاتب	١	مصطفی »
	قنطارجی	١	
	محافظه مأموری	١	
کمر رسومات مأموریتی	مأمور	١	فهمی افندی
زونغولداق رسومات مدیریتی	مدیر	١	علی رضا افندی
	باش کاتب	١	حسنی »
	صندق امینی	١	حافظ محمد نوری »
	اوچنجی صنف کاتب	١	سامی »
	» » »	١	مصطفی »
	مانیفستو مأموری	١	راسم »
	معاینه مأموری وقنطارجی	١	محمد فهمی »
	» » »	١	اسماعیل »
	» » »	١	نشئت »
	قپو مأموری	١	جمیل »
	انبار واشیای عینیه مأموری	١	اسماعیل »
	قنطارجی		
	محافظه مأموری		
	صندالجی		
ارکلی مرکز رسومات مأموریتی	مأمور	١	ابراهیم افندی
	کاتب وصندق امینی	١	مدنی »

	نوع مأموریت	عدد مأمورین	اسامی
	اوچنجی صنف کاتب	١	خالد افندی
	« «	١	قدری «
	معاینه مأموری	١	عثمان نوری «
	محافظه مأموری	٢	
	صندالجی	٢	
	چاوش اغزی محافظه مأموری	١	
بارطین رسومات مأموریتی	مأمور	١	احمد «
	دپو مأموری	١	فرهاد «
	محافظه مأموری	٢	
امصره رسومات مأموریتی	مأمور	١	محمد
	محافظه مأموری	١	
بوغاز اغزی رسومات مأموریتی	مأمور	١	امین «
	محافظه مأموری	١	
فیلیوس رسومات مأموریتی	مأمور	١	سعدالدین «
	قوریجه شیله محافظه مأموری	١	
	محافظه مأموری	١	
کلیملی رسومات مأموریتی	مأمور	١	زیور «
	محافظه مأموری	١	
	چتال اغزی محافظه مأموری	١	
آلاپلی رسومات مأموریتی	مأمور	١	احمد شوقی «
قوزلی رسومات مأموریتی	مأمور	١	عارف «

	نوع مأموريت	عدد مأمورين	اسامی
اقچه شهر رسومات مأموريتی	مأمور	١	عاكف افندی
	محافظه مأموری	١	
طوزله رسومات مأموريتی	مأمور	١	واصف افندی
	سواری محافظه مأموری	١	
	پياده »	١	
	كوپی »	١	
	ترك اوغلی »	١	
	ميلان »	١	
	اولوصو »	١	
	چاملی اغزی وقنديللی محافظه	١	
	مأموری	١	
	آلاجه اغزی محافظه مأموری	١	
	تفتللی محافظه مأموری	١	
مع ملحقات ازمير رسومات باش مديريتی	باش مدير	١	آكاه بك
	محاسبه باش كاتبی	١	خلوصی افندی
	تحريرات باش كاتبی	١	فتحی بك
	صندق امينی	١	خيرالدين افندی
	برنجی صنف كاتب	١	توفيق بك
	» » »	١	عامل »
	ايكنجی صنف كاتب	١	ممدوح افندی
	» » »	١	نسيب »
	» » »	١	نشئت »
	» » »	١	صالح »
	» » »	١	طاهر »
	» » »	١	جمال بك
	» » »	١	سليمان وصفی افندی
	اوچنجی صنف كاتب	١	علی »
	» » »	١	صالح »
	» » »	١	صدرالدين »
	» » »	١	علی رضا »

	نوع مأموریت	عدد مأمورین	اسامی
	اوچنجی صنف کاتب	١	خیری افندی
	» » »	١	صالح »
	» » »	١	محمدعلی »
	» » »	١	منحلدر
	» » »	١	فخری »
	» » »	١	علی رضا
	امام	١	حافظ محمدشفیق »
	سوق مأموری	١	محمد علی
ازمیر ادخالات گمرکی مدیریتی	مدیر	١	وفیق بك
	باش کاتب	١	اسعد افندی
	کیمیاکر	١	شهاب صدقی بك
	برنجی صنف کاتب	١	محمد فوأد افندی
	ایکنجی صنف کاتب	١	حیدر افندی
	» » »	١	صبری »
	» » »	١	ناظم »
	» » »	١	فوأد بك
	» » »	١	منحلدر
	اوچنجی » »	١	نوری افندی
	» » »	١	صادق »
	» » »	١	بکر باهر »
	» » »	١	کمال‌الدین »
	» » »	١	نوری »
	» » »	١	حسام‌الدین »
	» » »	١	مصطفی »
	» » »	١	ناجی »
	» » »	١	امین »
	» » »	١	قدری »
	» » »	١	فیضی »
	» » »	١	خالد »
	استماطور	١	شرف‌الدین »
	»	١	یحیی »
	»	١	شاکر »
	»	١	حسن »
	»	١	خیری »

نوع مأموریت	عدد مأمورین	اسامی
استماطور	١	حسن ذهنی »
»	٢	نیقولاکی افندی
صندق امینی	١	احمد قدسی »
»	١	توفیق »
»	١	شوکت »
اشیای عینیه مأموری	١	ادریس »
سرمانیفستو مأموری	١	ناجی بك
مانیفستو »	١	روبن افندی
ایکنجی صنف مانیفستو کاتبی	١	ایساق افندی
» » »	١	نیقولاکی »
» » »	١	احسان »
اوچنجی صنف مانیفستو کاتبی	١	احمد جمال »
» » »	١	فائق بك
» » »	١	منحلدر
سرمعاینه مأموری	١	رحمی افندی
» »	١	مظلوم بك
معاینه مأموری وقنطارجی	١	غالب افندی
» » »	١	بهجت »
» » »	١	انور »
» » »	١	علی رضا »
» » »	١	محمد »
» » »	١	توفیق »
» » »	١	احسان بك
» » »	١	رفعت افندی
» » »	١	شکری »
» » »	١	سیف الدین »
» » »	١	جمال »
» » »	١	اشرف »
» » »	١	علی قدری »
» » »	١	عزت »
» » »	١	مصطفی »
» » »	١	شمسی »
» » »	١	مصطفی »
سر انبار مأموری	١	حسین حسنی »
انبار مقیدی	١	رفعت »

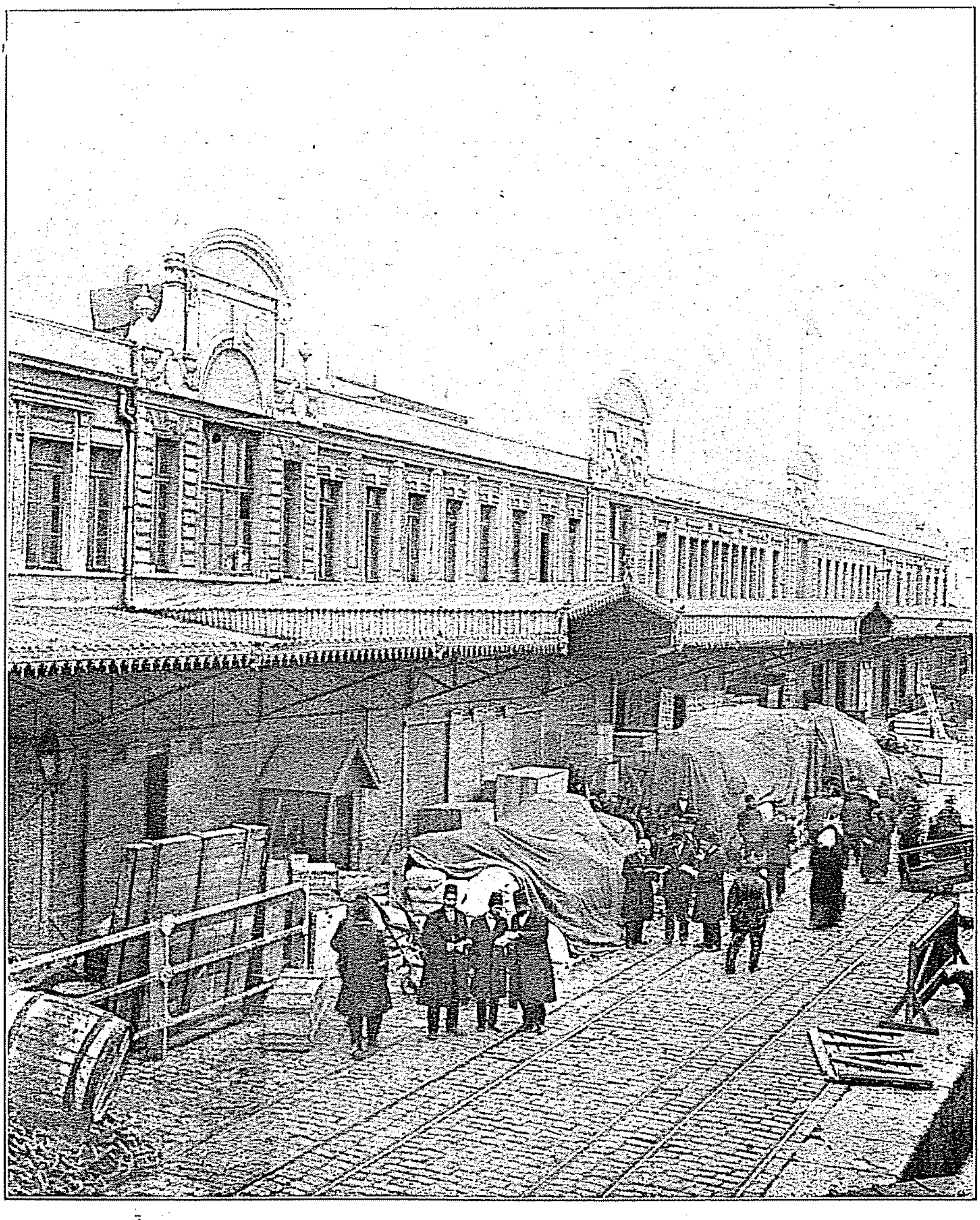

غلطه رسومات دائره سنك دكز جهتی

	نوع مأموریت	عدد مأمورین	اسامی
	انبار مقیدی	١	الهامی افندی
	» »	١	محمد رؤف »
	» »	١	حسین عونی »
	انبار کاتبی	١	ابراهیم »
	دپو مأموری	١	احمد مختار »
	» »	١	حقی »
	» »	١	صالح »
	» »	١	سامی »
	» »	١	رائف »
	» »	١	حسین حسنی »
	» »	١	محمد »
	» »	١	عمر »
	» »	١	احمد شفیق »
	قپو مأموری	١	صالح »
	»	١	حسن تحسین »
	»	١	حسن نزهت »
	»	١	حسنی »
	»	١	علی »
	»	١	کیرقور »
	محافظه مأموری	٩	
ازمیر اخراجات گمرکی مدیریتی	مدیر	١	شوقی بك
	باش کاتب	١	ابراهیم ثروت افندی
	استاطور	١	عمر افندی
	معاینه مفتشی	١	خیرالدین »
	ایکنجی صنف کاتب	١	فائق »
	» »	١	صبری »
	» »	١	شوقی »
	اوچنجی صنف کاتب	١	اشرف »
	» »	١	فتحی »
	» »	١	حلیم »
	» »	١	اسماعیل »
	» »	١	عثمان فهمی »
	» »	١	فاضل »

	نوع مأموريت	عدد مأمورين	اسامی
	اوچنجى صنف كاتب	١	روبن افندى
	» » »	١	احمد پرتو »
	» » »	١	على جمال »
	صندق امينى	١	ناظم »
	سرمانيفستو مأمورى	١	مصطفى »
	مانيفستو مأمورى	١	شاكر »
	» »	١	صلامون موردخاى افندى
	» »	١	پروانت »
	معاينه مأمورى وقنطارجى	١	عزمى »
	» »	١	حاجى يوسف »
	» »	١	طاهر »
	» »	١	محمد توفيق »
	» »	١	على رضا »
	» »	١	سيد »
	» »	١	جمال »
	» »	١	احمد »
	» »	١	نظمى »
	» »	١	عثمان جناب »
	» »	١	احمد رفيق »
	» »	١	حافظ عبداه »
	انبار مأمورى	١	حميد »
	انبار مقيدى	١	كمال »
	» »	١	سليمان »
	انبار مأمورى ومارقه‌تور	١	اسماعيل حقى »
	قپو مأمورى	١	على رضا »
	» »	١	ابراهيم »
	محافظه مأمورى	١	
ازمير	مأمور		
يولجى صالون مأموريتى	باش كاتب ووزنه‌دار	١	احمد خلوصى افندى
	اوچنجى صنف كاتب	١	احمد »
	مأمور	١	مصطفى »
	»	١	ادهم »
	»	١	محمد فوزى »
	محافظه مأمورى	٢	حسن فهمى »

	نوع مأموريت	عدد مأمورين	اسامی
ازمير پاكت كمركی مأموريتی	سرمأمور	١	نجيب افندی
	باش كاتب ووزنه‌دار	١	عادل »
	تحريرات ومانيفستو كاتبی	١	علی »
	استماطور	١	حاجی وهبی »
	اوچنجی صنف كاتب	١	صبحی افندی
	» » »	١	احمد »
	معاينه مأموری	١	ذكری »
	» »	١	فوأد »
	» »	١	اديب »
	» »	١	علی »
	» »	١	عبدالرحيم »
	» »	١	يعقوب »
	انبار مأموری	١	حقی »
	انبار مقيدی	١	ضيا »
	قپو مأموری	١	حسين حسنی »
ازمير محافظه اداره‌سی	محافظه سرمفتشی	١	جلال بك
	محافظه مفتشی	١	حسين فهمی افندی
	مفتش	١	جودت »
	»	١	حسين حسنی »
	مفتش ومعاش كاتبی	١	عرفان »
	مفتش	١	محمد شوقی »
	مفتش معاونی	١	حلمی »
	» »	١	نوری »
	» »	١	حسن »
	» »	١	احمد توفيق »
	محافظه مأموری	٧٠	
	صندالجی	٤٧	
پونطه رسومات مأموريتی	سر مأمور	١	شفيق افندی
	ايكنجی صنف كاتب	١	محمدعلی »
	وزنه‌دار	١	فريد »
	معاينه مأموری	١	خلوصی »
	» »	١	شهاب »

	نوع مأموريت	عدد مأمورين	اسامی
	معاینه مأموری	١	توفیق افندی
	محافظه مأموری	٨٠	
اورله رسومات مأمورلغی	مأمور	١	مظفر افندی
	كاتب وصندق امینی	١	محمد ذكی »
	اوچنجی صنف كاتب	١	سلیمان صبری »
	معاینه مأموری وقنطارجی	١	حمید »
	» » »	١	خیری »
	محافظه مأموری	٢٤	
ایوالق رسومات مدیرلغی	مدیر	١	محمد امین افندی
	باش كاتب	١	احمد حمدی »
	استاطور	١	رشدی »
	ایكنجی صنف كاتب	١	اسماعیل حقی »
	اوچنجی »	١	فائق »
	» »	١	شكری »
	محافظه مفتشی	١	احمد خلوصی »
	كاتب وصندق امینی	٤	انور »
	مانیفستو كاتبی	١	عادل
	معاینه مأموری وقنطارجی	١	میقائل »
	» » »	١	فائق »
	» » »	١	علی رضا »
	انبار مأموری ومارقه‌طور	١	منیر »
	قپو مأموری	١	تاج الدین »
	محافظه مأموری	٨	
	صندالجی	٦	
دیكیلی رسومات مأمورلغی	مأمور	١	علی حیدر افندی
	كاتب	١	قاسم شوقی »
	محافظه مأموری	١	عزت »
آق چای رسومات مأمورلغی	مأمور	١	حسن افندی
	كاتب وصندق امینی	١	علی رضا »

	نوع مأموريت	عدد مأمورين	اسامى
	اوچنجى صنف كاتب	١	كاظم افندى
	معاينه مأمورى وقنطارجى	١	احمد شمس‌الدين »
	» » »	١	على فهمى »
	انبار مأمورى	١	منحلدر
	مارقه‌طور	١	سليمان سودى »
	محافظه مأمورى	١٠	
حميديه رسومات مأمورلغى	مأمور	١	حسن تحسين افندى
	كاتب وصندق امينى	١	محمد امين »
	محافظه مأمورى	١	على ناقل »
يونده رسومات مأمورلغى	مأمور	١	حسين حسنى »
	محافظه مأمورى	٤	
كموشلى رسومات مأمورلغى	مأمور	١	ابراهيم افندى
	محافظه مأمورى	١	
چتمى رسومات مأمورلغى	مأمور	١	حقى افندى
	سوارى محافظه مأمورى	١	
بهرام رسومات مأمورلغى	مأمور	١	عثمان افندى
احمدجه رسومات مأمورلغى	مأمور	١	نجاتى افندى
نارلى رسومات مأمورلغى	مأمور	١	حمدى افندى
	محافظه مأمورى	١	
باباسلق رسومات مأمورلغى	مأمور	١	فيضى افندى

	نوع مأموريت	عدد مأمورين	اسامی
قوش اطه‌سی مرکز رسومات مأموریتی	مأمور	١	کانی افندی
	کاتب ووزنه‌دار	١	عارف »
	معاینه مأموری وقنطارجی	١	محمد »
	انبار ومانیفستو مأموری	١	حسن خلقی »
	محافظه مأموری	٨	
	صندالجی	٦	
چشمه رسومات مرکز مأموریتی	مأمور	١	عثمان رمزی افندی
	کاتب وصندق امینی	١	راغب »
	اوچنجی صنف کاتب	١	ممدوح »
	معاینه مأموری وقنطارجی	١	شناسی »
	» » »	١	هارون »
	» » »	١	محمد کمال‌الدین »
	انبار ومانیفستو مأموری	١	یورکی »
	محافظه مأموری	٦	
	صندالجی	٢	
آلاچاطی رسومات مأموریتی	مأمور	١	علی رضا افندی
	محافظه مأموری	١	
بودروم رسومات مرکز مأموریتی	مأمور	١	حقی افندی
	کاتب	١	علی رضا »
	معاینه مأموری ووزنه‌دار	١	حسن فهمی »
	انبار و مانیفستو مأموری	١	نسیم ماسلیاح »
	محافظه مأموری	٢	
کولک رسومات مأموریتی	مأمور	١	حسن افندی
	کاتب	١	رجب »
	معاینه مأموری وقنطارجی	١	اسماعیل حقی »
	محافظه مأموری	٢	
کموشلک رسومات مأموریتی	مأمور	١	حقی افندی
	محافظه مأموری	٣	

	نوع مأموریت	عدد مأمورین	اسامی
کوك آباد رسومات مأموریتی	مأمور	١	شکری افندی
	محافظه مأموری	٨	
مکری رسومات مرکز مأموریتی	مأمور	١	فرید افندی
	کاتب	١	علی غالب »
	معاینه مأموری ووزنه‌دار	١	ابراهیم »
	مانیفستو وانبار مأموری	١	علی »
	محافظه مأموری	٣	
	صندالجی	٥	
کویجکز رسومات مأموریتی	مأمور	١	یاسف افندی
	محافظه مأموری	٥	
مدللی رسومات مدیریتی	مدیر	١	منحلدر
	باش کاتب	١	سلیمان افندی
	کیمیاکر	١	بارطوغ »
	اوچنجی صنف کاتب	١	احمد نیازی »
	» »	١	جسنی »
	» »	١	منحلدر
	صندق امینی	١	مصطفی افندی
	مانیفستو کاتبی	١	نجیب »
	استماطور	١	منحلدر
	انبار واشیای عینیه مأموری	١	»
	انبار مأموری ومارقه‌طور	١	بغوص افندی
	قپو مأموری	١	احمد »
	معاینه مأموری وقنطارجی	١	بصری »
	» » »	١	صبری »
	» » »	١	سلیم طلعت »
	» » »	١	رفعت »
	صالون مأموری	١	علی رفیق »
	» مأمور معاونی	١	مصطفی »
	سرمحافظه مأموری	١	اسماعیل »
	محافظه مأموری	٧	
	صندالجی	١٢	

	مأمورين رسوميه	عدد مأمورين	اسامی
پرمه رسومات مأموريتی	مأمور	١	منحلدر
	كاتب	١	حسن افندی
	محافظه مأموری	٣	
پيلمار رسومات مأموريتی	مأمور	١	راسم افندی
	كاتب	١	حسن شفيق «
	محافظه مأموری	٢٣	
ساقز رسومات مديريتی	مدير	١	رحمی بك
	باش كاتب	١	محمد حلمی افندی
	استاطور	١	منحلدر
	اوچنجی صنف كاتب	١	مرشد افندی
	« «	١	منحلدر
	صندق امينی	١	«
	مانيفسو كاتبی	١	«
	انبار واشيای عينيه مأموری	١	حسين ثابت افندی
	انبار مأموری ومارقه‌طور	١	خليل «
	معاينه مأموری وقنطارجی	١	كاظم «
	« «	١	ابراهيم «
	« «	١	راتب «
	يولجی صالون مأموری	١	موسی كاظم «
	قپو مأموری	١	حسين «
	سرمحافظه مأموری	١	فهمی «
	محافظه مأموری	٦	
	صندالجی	٣	
ايپصاره رسومات مأموريتی	مأمور		منحلدر
قرداميله رسومات مأموريتی	مأمور		منحلدر
قيون اطه رسومات مأموريتی	مأمور	١	ميخالاكی افندی
	محافظه مأموری	٣	

	رسومات سالنامه‌سی	عدد مأمورین	اسامی
اوديلوز رسومات مأموريتی	مأمور	١	عاشر افندی
	محافظه مأموری	٢	
قاريوط رسومات مأموريتی	مأمور	١	مصطفی افندی
	محافظه مأموری	١	
لمنی رسومات مركز مأموريتی	مأمور		منحلدر
	كاتب		منحلدر
	محافظه مأموری	٤	
ردوس رسومات مديريتی	مدير		منحلدر
	باش كاتب	١	حسين افندی
	استماطور		منحلدر
	كاتب وصندق امينی	١	عاكف افندی
	اوچنجی صنف كاتب	١	لبا »
	مانيفستو كاتبی		منحلدر
	معاينه مأموری وقنطارجی	١	رفقی افندی
	» »		منحلدر
	انبار مأموری ومارقه‌طور		»
	قپو مأموری	١	يوسف ضيا افندی
	محافظه مأموری	٢	
	صندالجی	٣	
سومبكی رسومات مأموريتی	مأمور		منحلدر
	كاتب وصندق امينی	١	عابدين افندی
	اوچنجی صنف كاتب	١	درويش »
	معاينه مأموری وقنطارجی		منحلدر
	محافظه مأموری	٣	
مئيس رسومات مأموريتی	مأمور		منحلدر
	كاتب	١	علی افندی
	محافظه مأموری	١	

	نوع مأموريت	عدد مأمورين	اسامى
قاشوط رسومات مأموريتى	مأمور	١	صمد افندى
	محافظه مأمورى	٢	
هركيت رسومات مأموريتى	مأمور	١	منحلدر
كريه رسومات مأموريتى	مأمور	١	عزيز افندى
مرمريس رسومات مأموريتى	مأمور	١	محمد بحرى افندى
	محافظه مأمورى	٥	
قالميوز رسومات مركز مأموريتى	مأمور	١	منحلدر
	كاتب ووزنه‌دار	١	«
	انبار ومانيفستو مأمورى	١	«
	معاينه مأمورى وقنطارجى	١	محمد على افندى
	محافظه مأمورى	٢	
	صندالجى	٣	
استانكوى رسومات مأموريتى	مأمور	١	صادق افندى
	كاتب		
	محافظه مأمورى	٢	
لريوز رسومات مأموريتى	مأمور	١	منحلدر
	محافظه مأمورى	١	
استپاليه رسومات مأموريتى	مأمور	١	امين افندى
	محافظه مأمورى	١	
باطنوز رسومات مأموريتى	مأمور	١	محمد افندى
	محافظه مأمورى	١	
اينجرلى رسومات مأموريتى	مأمور		
	محافظه مأمورى	١	منحلدر

	نوع مأموریت	عدد مأمورین	اسامی
مع ملحقات بیروت رسومات باش مدیریتی	باش مدیر	١	ویسی بك
	محاسبه باش کاتبی	١	فائق «
	تحریرات باش کاتبی	١	مصطفی افندی
	برنجی صنف کاتب	١	سعید «
	« « «	١	انیس حداد «
	وزنه‌دار	١	عثمان «
	ایکنجی صنف کاتب	١	بشیر «
	« « «	١	سلیم «
	« « «	١	عبدالقان بربر «
	اوچنجی صنف کاتب	١	عمر «
	« « «	١	محمد علی «
	« « «	١	جمیل «
	« « «	١	عمر لطفی «
	« « «	١	شعبان «
	« « «	١	کاظم «
	امام	١	مصطفی «
	سوق مأموری	١	محمد شفیق «
بیروت ادخالات کمرکی مدیریتی	مدیر	١	خیرالدین افندی
	باش کاتب	١	رشیدطیاره «
	کیمیاگر	١	توفیق بك
	برنجی صنف کاتب ودعوی وکیلی	١	نسیب افندی
	برنجی صنف کاتب	١	محمد علی «
	استماطور	١	ابراهیم «
	«	١	عمر «
	«	١	محیی‌الدین «
	«	١	خلیل «
	«	١	کامل صبری «
	ایکنجی صنف کاتب	١	یوسف بك
	« « «	١	عبدالرحیم افندی
	« « «	١	محمود میقانی «
	« « «	١	رائف «
	« « «	١	حسین «
	اوچنجی صنف کاتب	١	حاجی مصطفی «
	« « «	١	محمد بهاءالدین «

	نوع مأموریت	عدد مأمورین	اسامی
	اوچنجی صنف کاتب	١	محمد فوزی افندی
	» » »	١	توفیق »
	» » »	١	طاهر »
	» » »	١	کامل خطاب »
	» » »	١	علی فوزی »
	» » »	١	نجم الدین »
	» » »	١	محمود »
	» » »	١	نظیف »
	وزنه‌دار	١	محی الدین »
	»	١	محمد »
	مانیفستو مأموری	١	حقی »
	برنجی صنف مانیفستو کاتبی	١	اسماعیل »
	ایکنجی » » »	١	حبیب ابو الرؤس »
	اوچنجی » » »	١	هدایت »
	» » » »	١	عبد المولی »
	» » » »	١	غالب »
	» » » »	١	نائل »
	سر معاینه مأموری	١	صادق »
	» »	١	حسنی »
	معاینه مأموری وقنطارجی	١	مصباح »
	» » »	١	عبد الکریم »
	» » »	١	ندیم »
	» » »	١	انیس »
	» » »	١	توفیق »
	» » »	١	حافظ موسی »
	» » »	١	نوری »
	» » »	١	ابراهیم شوقی »
	» » »	١	عمر »
	» » »	١	بکر سامی »
	» » »	١	صائم »
	» » »	١	عثمان نوری »
	» » »	١	میر محمد »
	» » »	١	محمد صیدانی »
	» » »	١	احمد »
	» » »	١	سعید شاکر »

	مأمورین رسومیه	عدد مأمورین	اسامی
	معاینه مأموری وقنطارجی	١	حسن ذکی افندی
	» »	١	منیب »
	» »	١	احمد »
	سرانبار مأموری	١	عمر »
	انبار مأموری ومارقه‌طور	١	ادیب »
	» »	١	حسن خلقی »
	» »	١	محمد »
	» »	١	محی‌الدین »
	» »	١	بشیر »
	» »	١	عبدالفتاح »
	» »	١	مصطفی »
	انبار مقیدی	١	صبحی »
	»	١	حسنی »
	»	١	فوأد »
	»	١	خالد »
	قپو مأموری	١	سالم »
	»	١	محمدرفیق »
	»	١	مصطفی »
	»	١	شاکر »
	محافظه مأموری	٩	
		١	
بیروت اخرجات کمرکی سر مأموریتی	سرمأمور	١	ایوب افندی
	استماطور	١	عمرفوزی »
	باش کاتب	١	حجاطورماهر »
	اوچنجی صنف کاتب	١	محی‌الدین »
	» »	١	خلیل »
	» »	١	صالح »
	» »	١	اسماعیل »
	وزنه‌دار	١	مصباح »
	مانیفستو کاتبی	١	سلیم »
	»	١	ابراهیم »
	معاینه سرمأموری	١	امین صالح »
	معاینه مأموری وقنطارجی	١	حسنی »
	» »	١	عبدالفتاح »

	مأمورين رسوميه	عدد مأمورين	اسامی
	معاینه مأموری وقنطارجی	١	حسنی افندی
	« «	١	عبدالفتاح «
	« «	١	نجیب «
	« «	١	حسین «
	انبار مأموری ومارقه‌طور	١	محمدعلی «
	« «	١	محمدالخطیب «
	« «	١	محمدقپانی «
	« «	١	سلیم عثمان «
	« «	١	حسن احسان «
	انبار مقیدی	١	نهاد «
	«	١	محمود «
	محافظه مأموری	٣	
بیروت محافظه سر مأموریتی	محافظه سرمأموری	١	احمد حمدی افندی
	مرکز محافظه مأموری	٢	
	سواری « «	٢	
	پیاده « «	٧٥	
	صندالجی	١٤	
بیروت یولجی صالون سرمأموریتی	سرمأمور	١	خیری بك
	مأمور	١	توفیق افندی
	«	١	« «
	«	١	محمد حسن «
	معاینه مأموری	١	نشئت «
	اوچنجی صنف کاتب	١	علی رضا «
	محافظه مأموری	٢	
بیروت پوسته پاکت شعبه‌سی سر مأموریتی	سرمأمور	١	محمد بك
	استماطور	١	رضا افندی
	باش کاتب	١	مصطفی «
	کاتب وزنه‌دار	١	محمد علی «
	تحریرات ومانیفستو کاتبی	١	عبدالفتاح «
	معاینه مأموری	١	کامل «
	«	١	سعید «

	نوع مأموريت	عدد مأمورين	اسامى
	معاينه مأمورى	١	كاظم بك
	»	١	نشئت افندى
	»	١	بكر زهدى »
	اوچنجى صنف كاتب	١	على شوكت »
	قپو مأمورى	١	جمال »
	»	١	سليمان شوكت »
	انبار مأمورى	١	مصباح »
	محافظه مأمورى	١	
بيروت عثمانلى پوسته خانه‌سى رسومات مأموريتى	پوسته خانه استاطورى	١	انيس »
	كاتب وصندق امينى	١	منير »
	معاينه مأمورى	١	خيرى »
	»	١	منحلدر
	قورشون مهر مأمورى	١	محمد اغا
جونيه رسومات مأموريتى	مأمور	١	ابراهيم افندى
	كاتب وصندق امينى	١	حسن »
	محافظه مأمورى	٩٢	
جبيل رسومات مأموريتى	مأمور	١	محمد رسمى افندى
	محافظه مأمورى	٤	
صيدا رسومات سر مأموريتى	سر مأمور	١	مصباح افندى
	كاتب وصندق امينى	١	ضيا »
	اوچنجى صنف كاتب	١	محمد امين »
	معاينه مأمورى وقنطارجى	١	حسنى »
	انبار و مانيفستو مأمورى	١	محمد نجيب »
	مركز محافظه مأمورى	١	
	سوارى » »	١	
	محافظه مأمورى	١١	

	نوع مأموريت	عدد مأمورين	اسامى
صور رسومات مأموريتى	مأمور	١	عثمان افندى
	كاتب صندق امينى	١	انطون »
	سوارى محافظه مأمورى	١	
	پياده » »	٤	
طرابلس شام رسومات مأموريتى	مدير	١	صبرى افندى
	باش كاتب	١	نسيب »
	كيمياكر	١	عمرعزمى »
	استماطور	١	خيراه »
	»	١	بشير »
	صندق امينى	١	على »
	» معاونى	١	على رضا »
	اوچنجى صنف كاتب	١	على »
	»	١	على رضا »
	»	١	حقى »
	»	١	نزهت »
	»	١	مصطفى مختار »
	مانيفستو كاتبى	١	حامد »
	»	١	عبداه »
	معاينه مأمورى	٢	احمد ابراهيم »
	»	١	ممتاز »
	»	١	محمود »
	»	١	عزت »
	»	١	عبداه رفقى »
	»	١	محمد »
	استاسيون معاينه مأمورى	١	ضيا »
	قپو واسكله مأمورى	١	ابراهيم ادهم »
	قپو مأمورى	١	عبدالرحمن »
	مارقه‌طور	١	وصفى »
	انبار مأمورى ومارقه‌طور	١	رشيد »
	» »	١	مصطفى هاشم »
	» »	١	
	محافظه مأمورى	٢٦	

حیدر پاشا رسومات دائرهسی

	نوع مأموریت	عدد مأمورین	اسامی
	سواری محافظه مأموری	٤	
	اسکله مأموری	٢	
	صندالجی	٩	
پترودن رسومات مأموریتی	مأمور	١	محمد رشدی افندی
	محافظه مأموری	٢	
شکا رسومات مأموریتی	مأمور	١	حسین افندی
	محافظه مأموری	١	
ارواد رسومات مأموریتی	مأمور	١	فیضی‌الله افندی
	محافظه مأموری	٢	
لاذقیه مرکز رسومات مأموریتی	مأمور	١	راغب بك
	کاتب وسندق امینی	١	اسپریدون افندی
	اوچنجی صنف کاتب	١	امین «
	معاینه مأموری	١	غالب «
	انبار ومانیفستو مأموری	١	حبیب «
	سواری محافظه مأموری	٢	
	پیاده « «	٦	
بانیاس رسومات مأموریتی	مأمور	١	محمد علی افندی
	محافظه مأموری	٥	
حیفا رسومات مدیریتی	مدیر	١	عبدالمجید افندی
	باش کاتب	١	حسین عونی «
	کیمیاگر	١	رضا «
	استاٰ ور	١	محمد صادق «
	اوچنجی صنف کاتب	١	بهجت «

	نوع مأموريت	عدد مأمورين	اسامى
	اوچنجی صنف کاتب	١	کمال افندی
	» »	١	احمد کمال افندی
	» »	١	رفعت »
	صندق امینی	١	کمال‌الدین »
	مانیفستو کاتبی	١	فتحی »
	انبار واشیای عینیه مأموری	١	عزت »
	انبار مأموری ومارقه‌طور	١	یوسف سید »
	مارقه‌طور	١	صادق »
	قپو مأموری	١	حافظ محمد »
	انبار کاتبی	١	صالح صبحی »
	معاینه مأموری	١	مصطفی »
	» »	١	نظیف »
	» »	١	توفیق »
	» »	١	احمد »
	یولجی صالون مأموری	١	نوری »
	سواری محافظه مأموری	٢	
	محافظه مأموری	١٣	
عکا رسومات مأموریتی	مأمور	١	مصطفی افندی
	کاتب و صندق امینی	١	سلیم »
	معاینه مأموری وقنطارجی	١	سلیم عبود »
	مانیفستو مأموری	١	توفیق »
	سواری محافظه مأموری	١	
	پیاده » »	٤	
یافه رسومات مدیریتی	مدیر	١	تحسین بك
	باش کاتب	١	اسماعیل حقی افندی
	کیمیاگر	١	بومطوف »
	سرمعاینه مفتشی	١	خالد »
	استاطور	١	کریم »
	صالون مأموری	١	رجائی بك
	استاطور	١	یوسف افندی
	ایکنجی صنف کاتب	١	محمد جمال »

	نوع مأموريت	عدد مأمورين	اسامى
	اوچنجى صنف كاتب	١	صبرى افندى
	» » »	١	اسماعيل حقى »
	» » »	١	خيرى »
	» » »	١	شكرى »
	» » »	١	حسيب »
	» » »	١	مصطفى »
	» » »	١	على رضا »
	صالون كاتب وصندق امينى	١	عبدالقادر »
	» »	١	رشيد »
	مانيفستو مأمورى	١	بشاره »
	» »	١	انطون »
	» كاتبى	١	على عاصم »
	انبار مأمورى	١	خطاب »
	» »	١	شكرى »
	انبار واشياى عينيه مأمورى	١	خليل صدقى »
	معاينه مأمورى	١	نامق »
	» »	١	حاجى لطفى »
	» »	١	عمر »
	» »	١	بشير »
	» »	١	محمود »
	» »	١	صالح »
	» »	١	درويش على »
	صالون معاينه مأمورى	١	عبداله ناجى »
	» » »	١	توفيق »
	اسكله مأمورى ومارقه طور	١	حسين ناجى »
	» » »	١	مصطفى صدقى »
	» » »	١	حسن »
	قپو مأمورى	١	احمد »
	» »	١	حسن »
	صالون محافظه مأمورى	٤	
	محافظه مأمورى	٢١	
	صندالجى	١	
غزه رسومات سرمأمورى	سرمأمور	١	حسين طلعت »
	كاتب وصندق امينى	١	اديب »

	نوع مأموريت	عدد مأمورين	اسامى
١	محافظه مأمورى	٦	
حامبوس رسومات مأمورتى	مأمور	١	مصطفى افندى
رفاح رسومات مأمورتى	مأمور	١	حسين عونى افندى
	محافظه مأمورى	٥	
مع ملحقات اسكندرون رسومات باش مديرتى	باش مدير	١	خرم بك
	محاسبه باش كاتبى	١	صادق افندى
	تحريرات باش كاتبى	١	عاصم بك
	كيمياكر	١	حسام الدين افندى
	ايكنجى صنف كاتب	١	جورجى »
	» » »	١	وهبى »
	اوچنجى صنف كاتب	١	شفيق »
	» » »	١	اسماعيل »
	» » »	١	محمد »
	» » »	١	احمد شكرى »
اسكندرون مركز رسومات ادارهسى	باش كاتب	١	محمد نورى افندى
	استماطور	١	عثمان »
	»	١	نظيف »
	صندق امينى	١	شاهين »
	ايكنجى صنف كاتب	١	على »
	» » »	١	عبدالله »
	اوچنجى صنف كاتب	١	كامل »
	» » »	١	على غالب »
	» » »	١	مصطفى »
	» » »	١	كاظم »
	ايكنجى صنف مانيفستو كاتبى	١	جوان »

	نوع مأموریت	عدد مأمورین	اسامی
	اوچنجی صنف مانیفستو کاتبی	١	شرف‌الدین افندی
	معاینه مأموری وقنطارجی	١	علی رضا »
	» » »	١	حسن فهمی »
	» » »	١	محمد نوری »
	» » »	١	مصطفی نوری »
	» » »	٤	جلال »
	» » »	١	چورجی امین »
	» » »	١	میشل »
	» » »	١	مصطفی »
	یولجی صالون مأموری	١	شوقی »
	انبار مأموری	١	حقی »
	»	١	موسی کاظم »
	معاشیای عینیه معاینه مأموری	١	مصطفی صدرالدین »
	مارقه‌طور واسکله مأموری	١	ضیا »
	» »	١	میخائل »
	قپو مأموری	١	مصطفی »
	»	١	محمد فوزی »
	محافظه مأموری	١٩	
پیاس رسومات مأموریتی	مأمور	١	محمد فوزی افندی
	محافظه مأموری	٢	
ایاس رسومات مأموریتی	مأمور	١	حسن فهمی افندی
	محافظه مأموری	٢	
سویدیه رسومات مأموریتی	مأمور	١	حاجی علی افندی
	محافظه مأموری	٢	
مرسین رسومات مدیریتی	مدیر	١	سعید بك
	باش کاتب	١	محمود جلال‌الدین افندی
	کیمیاگر	١	حسیب بك
	استاطور	١	خسرو افندی

	نوع مأموريت	عدد مأمورين	اسامى
	استماطور	١	حسنى افندى
	ايكنجى صنف كاتب	١	موسى كاظم «
	اوچنجى صنف كاتب	١	جمال الدين «
	« « «	١	محمد نورى «
	« « «	١	احمد حمدى «
	« « «	١	بكر سامى «
	« « «	١	كامل «
	صندق امينى	١	حقى «
	«	١	كامل «
	مانيفستو مأمورى	١	نشان جانكيان «
	ايكنجى صنف .. نيفستو مأمورى	١	حبيب «
	اوچنجى « « كاتبى	١	شريف «
	اخراجات مأمورى	١	سليمان «
	انبار مأمورى	١	احمد شاكر بك
	« «	١	شاكر افندى
	اشياى عينيه وانبار مأمورى	١	خليل «
	اسكله مأمورى ومارقه طور	١	على كاظم «
	« « «	١	عبدالحميد «
	قپو مأمورى	١	عثمان نورى «
	معاينه مأمورى	١	حسن عونى «
	معاينه مأمورى وقنطارجى	١	امين «
	« « «	١	توفيق «
	« « «	١	حقى «
	« « «	١	على رضا «
	« « «	١	على رضا «
	پوسته پاكت معاينه مأمورى	١	رجب «
	اخراجات معاينه مأمورى	١	احمد لطفى «
	محافظه مأمورى	١٣	
قره طاش رسومات محافظه مأموريتى	محافظه مأمورى	٢	
طاش اوجى رسومات مأموريتى	مأمور	١	رشيد افندى
	محافظه مأمورى	٣	

	نوع مأموریت	عدد مأمورین	اسامی
كلنديره رسومات مأمورلقی	مأمور	١	توفيق افندی
	محافظه مأموری	٣	
انامور رسومات مأمورلقی	مأمور	١	قاسم افندی
	محافظه مأموری	٥	
انطاليه رسومات مديرلقی	مدير	١	راغب بك
	باش كاتب	١	سليم افندی
	اوچنجی صنف كاتب	١	جودت «
	كاتب وصندق امينی	١	راشد «
	انبار ومانفستو مأموری	١	محمود جلال الدين «
	معاينه مأموری وقنطارجی	١	محمد نوری «
	« «	١	حسنی «
	محافظه مأموری	٤	
	صندالجی	٣	
فنيكه رسومات مأمورلقی	مأمور	١	شوكت افندی
	محافظه مأموری	٦	
قالقان رسومات مأمورلقی	مأمور	١	محمد حلمی افندی
	محافظه مأموری	٦	
علائيه رسومات مأمورلقی	مأمور	١	جمال افندی
	كاتب	١	توفيق «
	محافظه مأموری	٢	
منوغان رسومات مأمورلقی	مأمور	١	طلعت افندی
	محافظه مأموری	١	

	نوع مأموریت	عدد مأمورین	اسامی
مع ملحقات بغداد رسومات باش مدیریتی	باش مدیر	١	كمال الدین بك
	محاسبه باش كاتبی	١	بزمی افندی
	تحریرات باش كاتبی	١	احمد توفیق »
	كیمیاكر	١	دیقران »
	برنجی صنف كاتب	١	نوری »
	ایكنجی صنف كاتب	١	عبدالكریم »
	اوچنجی صنف كاتب	١	هادی بك
	»	١	علی غالب افندی
	»	١	هارون »
	»	١	سید هاشم »
	»	١	حسن »
	»	١	موسی »
	»	١	منحلدر
	صندق امینی	١	یعقوب »
بغداد رسومات مركز مدیریتی	مدیر	١	نظمی افندی
	باش كاتب	١	خالد بك
	استماطور	١	ابراهیم افندی
	»	١	شاكر »
	»	١	منحلدر »
	سر مانیفستو مأموری	١	ابراهیم حقی بك
	اوچنجی صنف كاتب	١	منیر افندی
	»	١	شاكر »
	»	١	یوسف سلیمان »
	»	١	رمزی »
	»	١	نوری »
	»	١	ابراهیم »
	محاسب	١	صیون »
	»	١	توفیق »
	صندق امینی	١	نشئت »
	»	١	عبدالرزاق »
	صندق كاتبی	١	سلیمان عزره »
	مانیفستو مأموری	١	كنعان بك
	»	١	اسكندر افندی

	نوع مأموريت	عدد مأمورين	اسامی
	معاينه سر مأموری	١	حمدی افندی
	معاينه مأموری	١	عبداه »
	»	١	نعمان »
	»	١	طالب »
	»	١	عمر »
	»	١	عبدالجبار »
	»	١	رشيد رشدی »
	»	١	عبدالوهاب »
	»	١	جمال »
	»	١	محمد امين »
	انبار مأموری	١	حاجی‌عطا »
	»	١	حسين »
	»	١	حبيب »
	انبار كاتبی	١	حاجی شكری »
	»	١	شهاب »
	»	١	حبيب »
	»	١	محمد »
	قپو مأموری	١	حسين حسنی »
	»	١	طاهر »
	»	١	يوسف »
	»	١	شوقی »
	مارقه طور	١	حسين ذهنی »
	»	١	رشيد »
	»	١	سليمان »
	»	١	عبدالباقی »
	سر محافظه مأموری	١	خليل »
	محافظه مأموری	١٠	
بغداد ترانسيت مديريتی	مدير	١	شوقی افندی
	استاطور	١	كامل »
	ترانسيت مأموری	١	محمد »
	» كاتبی	١	نيازی »
	» »	١	عزرجكم »
	» »	١	محمدعلی »
	» »	١	اسكندر »

	نوع مأموريت	عدد مأمورين	اسامى
	ترانسيت كاتبى	١	جميل افندى
	سرمعاينه مأمورى	١	محمود »
	معاينه وقورشون مهر مأمورى	١	حليم »
	معاينه مأمورى	١	مهدى »
	»	١	محمد امين »
	پوسته پاكت معاينه مأمورى	١	مير »
	» انبار مأمورى	١	ابراهيم »
	سوارى محافظه مأمورى	٣	
كوت الاماره رسومات مأموريتى	مأمور	١	حمزه افندى
	كاتب	١	حسين »
	محافظه مأمورى	٣	
عماره رسومات مركز مأموريتى	مأمور	١	محمود نديم افندى
	كاتب	١	جلال الدين »
	اوچنجى صنف كاتب	١	رفعت »
	صندوق امينى	١	محمد جمال »
	معاينه مأمورى	١	على رضا »
	»	١	صالح »
	انبار مأمورى	١	جميل »
	محافظه مأمورى	٧	
شطره رسومات مأموريتى	مأمور	١	محمود حامد افندى
	محافظه مأمورى	١	
على غربى رسومات مأموريتى	مأمور	١	احمد حمدى افندى
	محافظه مأمورى	١	
خانقين رسومات مديريتى	مدير	١	عمر فوزى افندى
	باش كاتب صندق امينى	١	نورى »

	نوع مأموريت	عدد مأمورين	اسامی
	اوچنجی صنف کاتب	١	شوکت افندی
	« « «	١	سالم کاظم «
	« « «	١	احمد حمدی «
	معاينه مأموری	١	عارف «
	« «	١	احمد عزت «
	« «	١	محمد شکری «
	« «	١	صالح «
	« «	١	حسن حلمی «
	سواری محافظه سرمأموری	١	خالد «
	سواری محافظه مأموری	٤	
	محافظه مأموری	٥	
قزلرباط رسومات مأموريتی	مأمور	١	منحلدر
	محافظه مأموری	١	
مندلی رسومات مأموريتی	مأمور	١	علی رضا افندی
	کاتب	١	رسول «
	معاينه مأموری	١	عارف «
	محافظه مأموری	٧	
بدره رسومات مأموريتی	مأمور	١	هاشم افندی
	محافظه مأموری	٣	
سليمانيه رسومات مرکز مأموريتی	مأمور	١	محمد توفيق افندی
	کاتب	١	علی کمال «
	معاينه مأموری	١	حسين عونی «
	سواری سرمحافظه مأموری	١٠	رشيد بك
	محافظه مأموری	٥	
پنجوين رسومات مأموريتی	مأمور	١	محمد امين افندی

	نوع مأموريت	عدد مأمورين	اسامى	
	محافظه مأمورى	٢		
موصل رسومات مأمورىتى	مأمور	١	جاسم فخرى	افندى
	كاتب	١	اسماعيل حقى	»
	محافظه مأمورى	٢		
رواندز رسومات مركز مأمورىتى	مأمور	١	توفيق	افندى
	كاتب	١	محمد ياور	»
	معاينه مأمورى	١	على نيازى	»
	سوارى سرمحافظه مأمورى	١	محمد حمدى	»
	محافظه مأمورى	٥		
راتب رسومات مأمورىتى	مأمور	١	احمد	افندى
	محافظه مأمورى	٥		
بصره رسومات مديرىتى	مدير	١	حسن عزمى	افندى
	باش كاتب	١	محمد رشدى	»
	كيمياكر	١	ضيا	»
	تحريرات كاتبى	١	صالح	»
	كاتب	١	عابدين	»
	اوچنجى صنف كاتب	١	اسحق	»
	» » »	١	منحلدر	
	» » »	١	عبدالرحمن	»
	» » »	١	سيد داود	»
	» » »	١	عبدالكريم	»
	» » »	١	مصطفى عاصم	»
	» » »	١	رجب	»
	» » »	١	احمد نافذ	»
	استماطور	١	سليمان سرى	»
	»	١	صالح	»
	صندق امينى	١	شائول	»

	نوع مأموریت	عدد مأموریت	اسامی
	صندق امینی	١	حسین افندی
	صندق کاتبی	١	رشدی «
	مانیفستو مأموری	١	منصور «
	مانیفستو کاتبی	١	عبداه «
	«	١	عبد المسیح «
	صالون مأموری	١	علی راغب «
	سر معاینه مأموری	١	حیدر «
	معاینه مأموری	١	موسی «
	«	١	محمد امین «
	«	١	احمد شوقی «
	«	١	سید محمد «
	«	١	علی رضا «
	«	١	حاجی محمد امین «
	«	١	عبدالرحمن «
	پوسته‌پاکت معاینه‌مأموری	١	محمد عارف «
	انبار مأموری	١	سلیمان «
	«	١	توفیق «
	«	١	محمد رشدی «
	اقطارمه مأموری	١	محمد نظمی «
	«	١	حسین «
	انبار کاتبی	١	توفیق «
	«	١	محمد علی «
	«	١	احمد «
	مارقه‌طور	١	حسن تحسین «
	«	١	عبدالهادی «
	«	١	سلیمان «
	«	١	سلیمان «
	قپو مأموری	١	محمد «
	«	١	محمود شکری «
	محافظه مأموری	١٠	
	صنداجی	٤	
بصره محافظه سرمفتشلکی	سر مفتش	١	علی رضا «

	نوع مأموريت	عدد مأمورين	اسامى
	مفتش	۱	عبدالجبار افندى
	»	۱	حسين نسيمى »
	»	۱	احمد ناظم »
	»	۱	هدايت »
	»	۱	عمر فوزى »
	»	۱	رائف »
	محافظه مأمورى	٥٧	
	استمبوط قپودانى	۱	
	» ماكنيستى	۱	
	» طائفه‌سى	۳	
	موتور ماكنيستى	٤	
خندق رسومات مأمورتى	مأمور	۱	شوكت افندى
	معاينه مأمورى	۱	
	محافظه مأمورى	٦	
دوحه رسومات مأمورتى	مأمور	۱	خيرى افندى
	محافظه مأمورى	۲	
زبير محافظه مأمورلغى	مأمور	۱	منحلدر
	محافظه مفتشى	۱	حسن بصرى افندى
	زبير ژاندارمه محافظى	۲۱	
قورنه رسومات مأمورتى	مأمور	۱	ولى افندى
	محافظه مأمورى	۲	
	صندالجى	۲	
ابو الخصيب رسومات مأمورتى	مأمور	۱	عباس افندى
	كاتب	۱	عبداه »
	صندالجى	۲	

	نوع مأموریت	عدد مأمورین	اسامی
دعیجی رسومات مأموریتی	مأمور	١	حسین افندی
	محافظه مأموری	١	
	صندالجی	٢	
دواسر رسومات مأموریتی	مأمور	١	احمد حمدی افندی
	محافظه مأموری	١	
	صندالجی	٢	
نشوه رسومات مأموریتی	مأمو	١	جاسم افندی
	محافظه مأموری	١	
	صندالجی	٢	
قاو رسومات مأموریتی	مأمور	١	سیف‌اه افندی
	محافظه مأمور	١	
	صندالجی	١	
سوق الشیوخ رسومات مأموریتی	مأمور	١	عبدالمجید افندی
	محافظه مأموری	١	
قطیف رسومات مأموریتی	مأمور	١	منحلدر
	کاتب	١	»
	معاینه مأموری	١	»
	محافظه مأموری	٤	
	صندالجی	٢	
عجیر رسومات مأموریتی	مأمور	١	حاجی رشید افندی
	کاتب	١	محمدالهادی »
	معاینه مأموری	١	محمود »
	محافظه مأموری	٤	
	صندالجی	٢	

	نوع مأموريت	عدد مأمورين	اسامی
الوكره رسومات مأموريتی	مأمور	١	سليمان افندی
	كاتب	١	فريق »
	محافظه مأموری	٢	
دارين رسومات مأموريتی	مأمور	١	منحلدر
	محافظه مأموری	١	
كلعنبر رسومات مأموريتی	مأمور	١	منحلدر
	سواری محافظه مأموری	١	»
مشرح رسومات مأموريتی	مأمور	١	عزت افندی
	سواری محافظه مأموری	٢	
مسيعيده رسومات مأموريتی	مأمور	١	منحلدر
	محافظه مأموری	٢	

مع ملحقات جده رسومات باش مديريتی	باش مدير	١	فائز بك
	محاسبه باش كاتبی	١	عبدالوهاب افندی
	تحريرات باش كاتبی ودعوی وكيلی	١	حسين جميل »
	كيمياگر	١	منير كمال »
	ايكنجی صنف كاتب	١	احمد »
	اوچنجی صنف كاتب	١	ناصر »
	» » »	١	حسن »
	» » »	١	محمد صالح »
	» » »	١	عبداه »

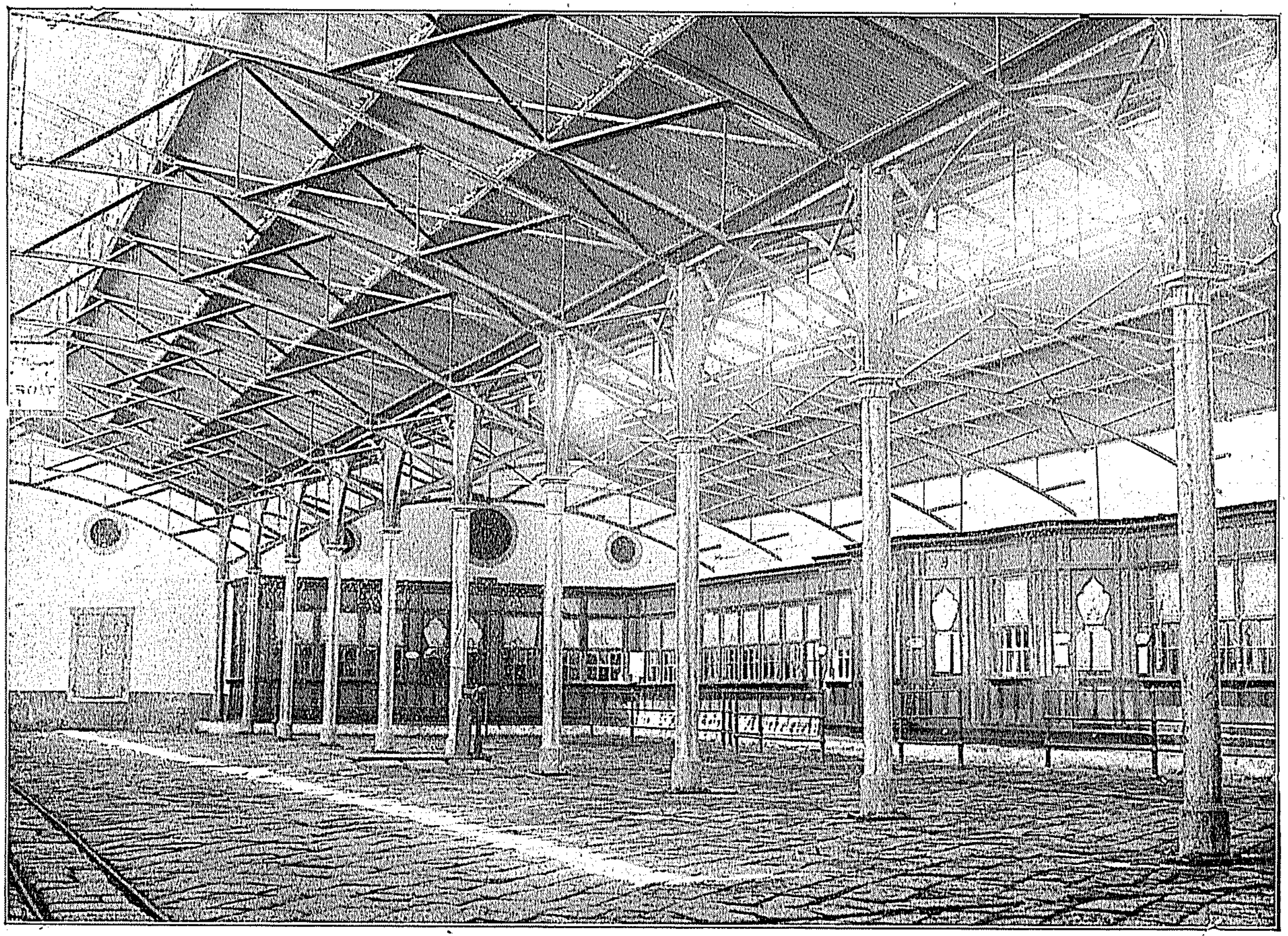

ازمیر ادخالات کمرکی قلم اوطه‌لری ومعاینه محلی

	نوع مأموریت	عدد مأمورین	اسامی
جده رسومات مرکز اداره‌سی	باش کاتب	١	محمد شریف افندی
	استاطور	١	علی یمنی »
	ایکنجی صنف کاتب	١	عبداه عقیل »
	اوچنجی صنف کاتب	١	عبداه رجب »
	» » »	١	محمد علی »
	» » »	١	عبدالحمید »
	استاطور معاونی	١	محمد طویل »
	صندق امینی	١	محمد نوری »
	» معاونی	١	عثمان طلعت »
	مانیفستو مأموری	١	فخری »
	جاوه وهند لسانی مترجمی	١	منحلدر
	معاینه مأموری وقنطارجی	١	محمد نجیب »
	» » »	١	محمد سعید »
	» » »	١	محمد علی »
	» » »	١	محمد علی »
	» » »	١	نیازی »
	انبار و اشیای عینیه کاتبی	١	درویش »
	انبار مأمور رفیقی	١	سید حسن »
	انبار کاتبی	١	قاسم »
	قپو مأموری	١	سید حسین »
	»	١	سعید زهیری »
	»	١	مصطفی توفیق »
	»	١	شکری »
	مارقه‌طور	١	حسین طویل »
	»	١	عبدی »
	محافظه مأموری	١١	
ینبع البحر رسومات مدیریتی	مدیر	١	مصطفی افندی
	ایکنجی صنف کاتب	١	اصرار »
	اوچنجی » »	١	خلیل »
	معاینه مأموری وقنطارجی	١	محمد محبوب »
	محافظه مأموری	٢	
املج رسومات مأموریتی	مأمور	١	محمد رشید افندی
	محافظه مأموری	٢	

	نوع مأموريت	عدد مأمورين	اسامی
الوجه رسومات مأمورلغی	مأمور	١	مصطفی توفیق افندی
	ایکنجی صنف کاتب	١	ذکی »
	کاتب معاینه مأموری وقنطارجی	١	علی خلیل »
	محافظه مأموری	٢	
ضبا رسومات مأمورلغی	مأمور	١	شکری افندی
	معاینه مأموری وانبار کاتبی	١	ابراهیم ضیا »
	محافظه مأموری	٢	
قنفده رسومات مأمورلغی	مأمور	١	منحلدر
	کاتب معاینه مأموری وقنطارجی	١	یوسف ضیا افندی
	محافظه مأموری	٣	
رابغ رسومات مأمورلغی	مأمور	١	عباس علام افندی
	محافظه مأموری	٣	
عقبه رسومات مأمورلغی	مأمور	١	بشیر افندی
	کاتب	١	مصطفی بدرالدین »
	محافظه مأموری	١	
کیساره رسومات مأمورلغی	مأمور		منحلدر
	محافظه مأموری	١	
مع ملحقات یمن رسومات باش مدیرلغی	باش مدیر	١	علی رضا بك
	محاسبه باش کاتبی	١	نوری افندی
	باش کاتب	١	مصطفی لامع »
	کیمیاگر	١	محمد حسین »
	برنجی صنف کاتب	١	عبداه رجب »

	نوع مأموریت	عدد مأمورین	اسامی
	ایکنجی صنف کاتب	۱	نوری افندی
	اوچنجی صنف کاتب	۱	حسن فوزی »
	»	۱	مشهور »
	»	۱	سید علی »
حدیده رسومات مرکز اداره‌سی	باش کاتب	۱	رفقی »
	استماطور	۱	یوسف »
	مانیفستو کاتبی	۱	منیر »
	ایکنجی صنف کاتب	۱	محمد یاش »
	اوچنجی صنف کاتب	۱	محی الدین »
	»	۱	منیب »
	»	۱	احمد زیلیغی »
	»	۱	سلیمان عقیق »
	»	۱	سید عبید »
	صندق امینی	۱	کامل »
	انبار واشیای عینیه مأموری	۱	عمر »
	معاینه مأموری وقنطارجی	۱	سید محفوظ »
	»	۱	حسین حلمی »
	»	۱	محمد یعقوب »
	»	۱	عبدالرحمن »
	قپو کاتبی	۱	سید عمر »
	قپو مأموری	۱	فرهاد »
	»	۱	محمد ثروت »
	اسکله مأموری	۱	فرج »
	»	۱	جوهر »
	»	۱	حسن تحسین »
	اسکله مأموری و اوچنجی صنف کاتب	۱	محمد رامز »
	سر محافظه مأموری	۱	زیور »
	محافظه مأموری	۲۰	
	صندالجی	٦	
لحیه رسومات مدیرتی	مدیر	۱	احمد عاکف »
	ایکنجی صنف کاتب وصندق امینی	۱	حسن سامی »

	نوع مأموريت	عدد مأمورين	اسامی
	اوچنجی صنف کاتب	١	خلیل افندی
	معاینه مأموری	١	عباس »
	اسکله مأموری	١	علی »
	محافظه مأموری	١٥	
قران رسومات مأموریتی	مأمور	١	حسن نجم الدین افندی
	محافظه مأموری	٢	
خلیف رسومات مأموریتی	مأمور	١	ابراهیم رستم افندی
	محافظه مأموری	٢	
میدی رسومات مأموریتی	مأمور	١	منحلدر
	محافظه مأموری	٣	
الوسم رسومات مأموریتی	مأمور	١	منحلدر
	محافظه مأموری	٢	
فرسان رسومات مأموریتی	مأمور	١	سید هاشم افندی
	محافظه مأموری	١	
مخا رسومات مرکز مأموریتی	مأمور	١	احمد شوقی افندی
	اوچنجی صنف کاتب وصندق امینی	١	احمد یحیی »
	معاینه مأموری وقنطارجی	١	صبری »
	محافظه مأموری	٦	
خوخه رسومات مأموریتی	مأمور	١	ابراهیم درویش افندی
	کاتب	١	منحلدر
	محافظه مأموری	٥	

	نوع مأموريت	عدد مأمورين	اسامى
جيزان رسومات مركز مأمورتى	مأمور	١	منحلدر
	اوچنجى صنف كاتب	١	«
	معاينه مأمورى وقنطارجى	١	عمر افندى
	محافظه مأمورى	٥	
رأس كتب رسومات مأمورتى	مأمور	١	محمد نورى افندى
	محافظه مأمورى	٤	
شيخ سعيد رسومات مركز مأمورتى	مركز مأمورى	١	اسماعيل رشدى افندى
	كاتب	١	منحلدر
	محافظه مأمورى	٤	
ابن عباس رسومات مأمورتى	مأمور	١	منحلدر
	محافظه مأمورى	٣	
على بن يعقوت رسومات مأمورتى	مأمور	١	محرم افندى
	محافظه مأمورى	٢	
قازه رسومات مأمورتى	مأمور	١	منحلدر
	محافظه مأمورى	٤	
دباب رسومات مأمورتى	مأمور	١	منحلدر
	محافظه مأمورى	٦	
چاح رسومات مأمورتى	مأمور	١	منحلدر
	محافظه مأمورى	٢	

	نوع مأموريت	عدد مأمورين	اسامى
غليفعه رسومات مأمورتى	مأمور	١	منحلدر
	محافظه مأمورى	١٧٠	
زهارين رسومات مأمورتى	مأمور	١	منحلدر
	محافظه مأمورى	٦	
كده رسومات مأمورتى	مأمور	١	منحلدر
	محافظه مأمورى	١٠	
قطاريه رسومات مأمورتى	مأمور	١	منحلدر
	محافظه مأمورى	٨	
مع ملحقات طربزون رسومات باش مديرتى	باش مدير	١	بسيم بك
	محاسبه باش كاتبى	١	حقى »
	تحريرات باش كاتبى	١	فهمى افندى
	صندق امينى	١	على حكمت »
	امام	١	حسنى »
	ايكنجى صنف كاتب	١	احمد
	» » »	١	زهدى »
	اوچنجى صنف كاتب	١	محمد كامل »
	» » »	١	يوسف »
	» » »	١	حسن فهمى »
	» » »	١	حقى »
	» » »	١	مراد »
	» » »	١	كمال »
طربزون رسومات مديرتى	مدير	١	محمد على بك
	باش كاتب	١	محمد »
	كيمياكر يوزباشى	١	حسن تحسين افندى

	نوع مأموريت	عدد مأمورين	اسامی
	استماطور	۱	يوسف جمال افندی
	»	۱	علی رضا »
	كاتب	۱	راسم »
	تحريرات كاتبی	۱	محمد عونی »
	كاتب	۱	ذهنی »
	»	۱	اسعد »
	»	۱	علی رضا »
	صندق امينی	۱	مكی »
	بيانامه محاسبی	۱	حسن »
	مانيفستو مأموری	۱	محمد شاكر »
	» كاتبی	۱	رضا »
	» »	۱	محمد طاهر »
	سرمعاينه مأموری	۱	محمد ذكی »
	معاينه مأموری	۱	شكری »
	» »	۱	عارف »
	» »	۱	فائق »
	» »	۱	مصطفی نيازی »
	انبار وعينيه مأموری	۱	كامل »
	انبار مأموری	۱	صالح »
	» كاتبی	۱	احمد فوزی »
	اسكله مأموری ومارقه‌طور	۱	احمد »
	اسكله كاتبی	۱	احمد اديب »
	قپو مأموری	۱	سليمان سرى »
	قپو مقيدی	۱	حسن »
	صالون مأموری	۱	احمد »
	» معاينه مأموری	۱	علی ذكائی »
	صندالجی	۲	
طربزون پوسته‌خانه مأموريتی	مأمور	۱	جلال افندی
دكرمن دره رسومات مأموريتی	مأمور	۱	حاجی عبدالعزيز افندی
	كاتب وصندق امينی	۱	حافظ مصطفی »
	محافظه مأموری	۱	

	نوع مأموريت	عدد مأمورين	اسامى	
موخخانه اوكى رسومات مأمورىتى	مأمور	۱	عثمان نورى	افندى
	كاتب وصندق امينى	۱	على رضا	»
	معاينه مأمورى	۱	حسن فهمى	»
	محافظه مأمورى	٤		
پولتخانه رسومات مأمورىتى	مأمور	۱	محمد على	افندى
	كاتب	۱	عثمان رمزى	»
	محافظه مأمورى	۲		
طربزون ترانسيت وداخليه كمركى مديرىتى	مدير	۱	ابراهيم ادهم	افندى
	باش كاتب وصندق امينى	۱	محمد راتب	»
	كاتب	۱	خليل	»
	تحريرات كاتبى	۱	خيراه	»
	اوچنجى صنف كاتب	۱	لطفى	»
	» »	۱	يوسف ندائى	»
	معاينه مأمورى	۱	عثمان حلمى	»
	» »	۱	حسين حسنى	»
	» »	۱	حاجى صالح	»
	انبار مأمورى	۱	شاكر	»
	» »	۱	محمد نورى	»
	قپو مأمورى	۱	احمد نافذ	»
	قورشون مهر مأمورى	۱	احمد	»
	محاسب	۱	ضيا	»
	سرمحافظه مأمورى	۱	مصطفى	»
	محافظه مأمورى	۱۰		
	صندالجى	۳		
بيوك ليمان رسومات مأمورىتى	مأمور	۱	حافظ عمر	افندى
	محافظه مأمورى	۳		

	نوع مأموریت	عدد مأمورین	اسامی
الکون رسومات مأموریتی	مأمور	١	احمد حمدی افندی
	محافظه مأموری	٣	
سورمنه رسومات مأموریتی	مأمور	١	محمد حلمی افندی
	کاتب	١	محمدشکری »
	محافظه مأموری	٦	
عراقلی رسومات مأموریتی	مأمور	١	حسنی افندی
	محافظه مأموری	١	
کیره‌سون رسومات مدیریتی	مدیر	١	صدیق بك
	باش کاتب	١	احمد مختار افندی
	استاطور	١	غالب »
	محاسبه کاتبی	١	احمد نجیب »
	کاتب	١	حسین حسنی »
	»	١	احمد صائب »
	صندق امینی	١	ابراهیم »
	مانیفستو کاتبی	١	عمر لطفی »
	معاینه مأموری	١	محمد ماهر »
	» »	١	حسین کاظم »
	» »	١	عزیز »
	» »	١	عبدالرحمن »
	قپو مأموری	١	نیازی »
	انبارمأموری	١	حسنی »
	مارقه‌طور	١	سلیمان صدقی »
	محافظه مأموری	٦	
	صندالجی	٣	
تیره بولی رسومات مأموریتی	مأمور	١	زین‌العابدین افندی
	کاتب	١	کمال »
	محافظه مأموری	٢	

	نوع مأموریت	عدد مأمورین	اسامی
اسپیه رسومات مأموریتی	مأمور	١	عثمان نوری افندی
	محافظه مأموری	١	
اردو رسومات مأموریتی	مأمور	١	جازم افندی
	کاتب وصندق امینی	١	حسین جمال »
	کاتب	١	محمد »
	معاینه مأموری	١	حسین حفظی »
	معاینه وانبار مأموری	١	احمد »
	محافظه مأموری	٣	
قوز آغزی رسومات مأموریتی	مأمور	١	محمد توفیق افندی
	محافظه مأموری	١	
بولانجق رسومات مأموریتی	مأمور	١	تحسین افندی
	محافظه مأموری	١	
صامسون رسومات مرکز مدیریتی	مدیر	١	حقی بك
	باش کاتب	١	راسم افندی
	کیمیا کر	١	سلیمان سالم »
	استماطور	١	کاظم »
	استماطور معاونی	١	سلیمان »
	صندق امینی	١	رفعت »
	کاتب	١	اسماعیل »
	تحریرات کاتبی	١	خالص »
	کاتب	١	رضا »
	»	١	سلیمان »
	»	١	علی رضا »
	»	١	منحلدر »
	مانیفستو مأموری	١	عبدالله »
	» کاتبی	١	دیقران »
	انبار واشیای عینیه مأموری	١	احمد »

	نوع مأموريت	عدد مأمورين	اسامی
	انبارمأمور رفيق	١	عثمان افندی
	معاينه مأموری	١	اوسب ياور »
	» »	١	محمدشوكت »
	» »	١	عبدالله »
	» »	١	محمد »
	» »	١	بلال »
	» »	١	امين »
	» »	١	حسن تحسين »
	صالون مأموری	١	ابراهيم حقی »
	قپومأموری	١	حسن تحسين »
	»	١	حليم »
	»	١	محمود »
	مارقه‌طور	١	عباس »
	»	١	نشئت »
	سرمحافظه مأموری	١	حسن تحسين »
	محافظه مأموری	٨	
	صندالجی	١	
صامسون	مأمور	١	صالح سری افندی
پوسته‌خانه مأموريتی	صندالجی	٣	
آلاچام محافظه‌مأموريتی	محافظه‌مأموری	١	ابراهيم افندی
ترمه محافظه مأموريتی	محافظه مأموری	١	امين افندی
چهارشنبه‌محافظه‌مأموريتی	محافظه مأموری	١	محمد نوری افندی
فاتسه رسومات‌مأموريتی	مأمور	١	سالم افندی
	محافظه مأموری	٢	

	نوع مأموريت	عدد مأمورين	اسامی
اونیه رسومات مأموريتی	مأمور	۱	محمد توفيق افندی
	کاتب	۱	ابراهيم شوکت »
	محافظه مأموری	۲	
سینوب رسومات مرکز مأموريتی	مرکز مأموری	۱	بهجت افندی
	کاتب وصندق امينی	۱	اسعد »
	کاتب	۱	محمد عزت »
	محافظه مأموری	۲	
چاقر اوغلی محافظه مأموريتی	محافظه مأموری	۱	علی افندی
آیانجق محافظه مأموريتی	محافظه مأموری	۱	عثمان افندی
کرزه محافظه مأموريتی	محافظه مأموری	۱	نوری افندی
اینه بولی رسومات مديريتی	مدير	۱	احمد عزت افندی
	باش کاتب	۱	حقی »
	استماطور	۱	عادل »
	صندق امينی	۱	حسين »
	کاتب	۱	حسنی »
	»	۱	عبدالرزاق »
	»	۱	محمد نوری »
	مانيفستو کاتبی	۱	یانقو »
	معاينه مأموری	۱	خيری »
	» »	۱	اسماعيل حقی »
	انبار مأموری	۱	مصطفی فوزی »
	اسکله مأموری ومارقه‌طور	۱	محمد امين »
	قپو مأموری	۱	شوقی »
	محافظه مأموری	۳	

	نوع مأموريت	عدد مأمورين	اسامی
جيده رسومات مأموريتی	مأمور	۱	احمد ذهنی افندی
	محافظه مأموری	۳	
خوش آلای محافظه مأموريتی	محافظه مأموری	۱	حاجی حسين افندی
ايليش محافظه مأموريتی	محافظه مأموری	۱	عمر افندی
اورينه محافظه مأموريتی	محافظه مأموری	۱	فيضی افندی
آبانه محافظه مأموريتی	محافظه مأموری	۱	حسن افندی
چتال زيتون محافظه مأموريتی	محافظه مأموری	۱	محمد نوری افندی
ريزه رسومات مديريتی	مدير	۱	امين افندی
	باش كاتب	۱	اسماعيل حقی »
	صندق امينی	۱	ارسلان فهمی »
	كاتب	۱	حمزه »
	انبار مأموری وكاتب	۱	محمود بديع »
	مانيفستو مأموری وكاتب	۱	عطا »
	معاينه مأموری	۱	سليمان سامی »
	محافظه مأموری	٤	
	صندالجی	۷	
اوف رسومات مأموريتی	مأمور	۱	عمر لطفی »
	محافظه مأموری	۲	

	نوع مأموريت	عدد مأمورين	اسامی
يالى بويى رسومات مأمورتى	مأمور	١	حسن حقى افندى
	محافظه مأمورى	٢	
حميديه رسومات مأمورتى	مأمور	١	محمد نورى »
	محافظه مأمورى	١	
آتنه رسومات مأمورتى	مأمور	١	مصطفى »
	كاتب	١	رجب »
	محافظه مأمورى	١	
آرده‌شين رسومات مأمورتى	مأمور	١	احمد حمدى »
	محافظه مأمورى	١	
ويچه رسومات مأمورتى	مأمور	١	قدرى »
	محافظه مأمورى	١	
خوپه رسومات مأمورتى	مأمور	١	اسماعيل حقى »
	محافظه مأمورى	١	
اسقارسنى محافظه مأمورتى	محافظه مأمورى	١	حسن »
ارخوى رسومات مأمورتى	مأمور	١	حافظ فهمى »
	كاتب	١	جمال »
	محافظه مأمورى	١	
آب واصلاح رسومات مأمورتى	مأمور	١	محمود »
	محافظه مأمورى	١	

	نوع مأموريت	عدد مأمورين	اسامى
مپاورى رسومات مأمورىتى	مأمور	۱	احمد افندى
	محافظه مأمورى	۱	
ارضروم رسومات مديريتى	مدير	۱	عاصم بك
	باش كاتب	۱	عبدالواحد افندى
	استاطور	۱	ابراهيم حقى »
	كاتب	۱	حلمى »
	»	۱	ابراهيم حقى »
	»	۱	عثمان نورى »
	صندق امينى	۱	عبداله فريد »
	ترانسيت مأمورى	۱	اسماعيل »
	» كاتبى	۱	توفيق »
	معاينه مأمورى	۱	مصطفى »
	» »	۱	ذكى »
	انبار مأمورى	۱	توفيق »
	معاينه وقورشون مهر مأمورى	۱	منير »
	محافظه مأمورى	۳	
كوتك رسومات مأمورىتى	مأمور	۱	على رضا افندى
	كاتب ومعاينه مأمورى	۱	توفيق »
	كاتب	۱	على رضا »
	»	۱	محمد »
	انبار مأمورى	۱	عبدالحميد »
	قپو مأمورى	۱	اسماعيل حقى »
	معاينه مأمورى	۱	عارف »
	سوارى محافظه مأمورى	۵	
قره كليسا رسومات مأمورىتى	مأمور	۱	منحلدر
	محافظه مأمورى	۲	
قلعه بوغازى رسومات مأمورىتى	مأمور	۱	رفعت افندى
	محافظه مأمورى	۳	

	نوع مأموريت	عدد مأمورين	اسامى
اوخور محافظه مأمورتى	محافظه مأمورى	۱	احمد فريد افندى
	« «	۱	
خود محافظه مأمورتى	محافظه مأمورى	۱	شعبان افندى
اسكى كوى محافظه مأمورتى	محافظه مأمورى	۱	حسنى افندى
	« «	۱	
ميلو رسومات مأمورتى	مأمور	۱	مصطفى وهبى افندى
	محافظه مأمورى	۲	
حكارى رسومات مركز مأمورتى	مأمور	۱	حسين عونى افندى
	كاتب وصندق امينى	۱	على «
	« ومعاينه مأمورى	۱	يوسف ضيا «
	سوارى محافظه مأمورى	۱	
	محافظه مأمورى	۲	
كوار رسومات مأمورتى	مأمور	۱	منحلدر
	سوارى محافظه مأمورى	۲	
	محافظه مأمورى	۲	
دير رسومات مأمورتى	مأمور	۱	خليل افندى
	سوارى محافظه مأمورى	۱	
قوچقران رسومات مأمورتى	مأمور	۱	شامل افندى
	محافظه مأمورى	۱	

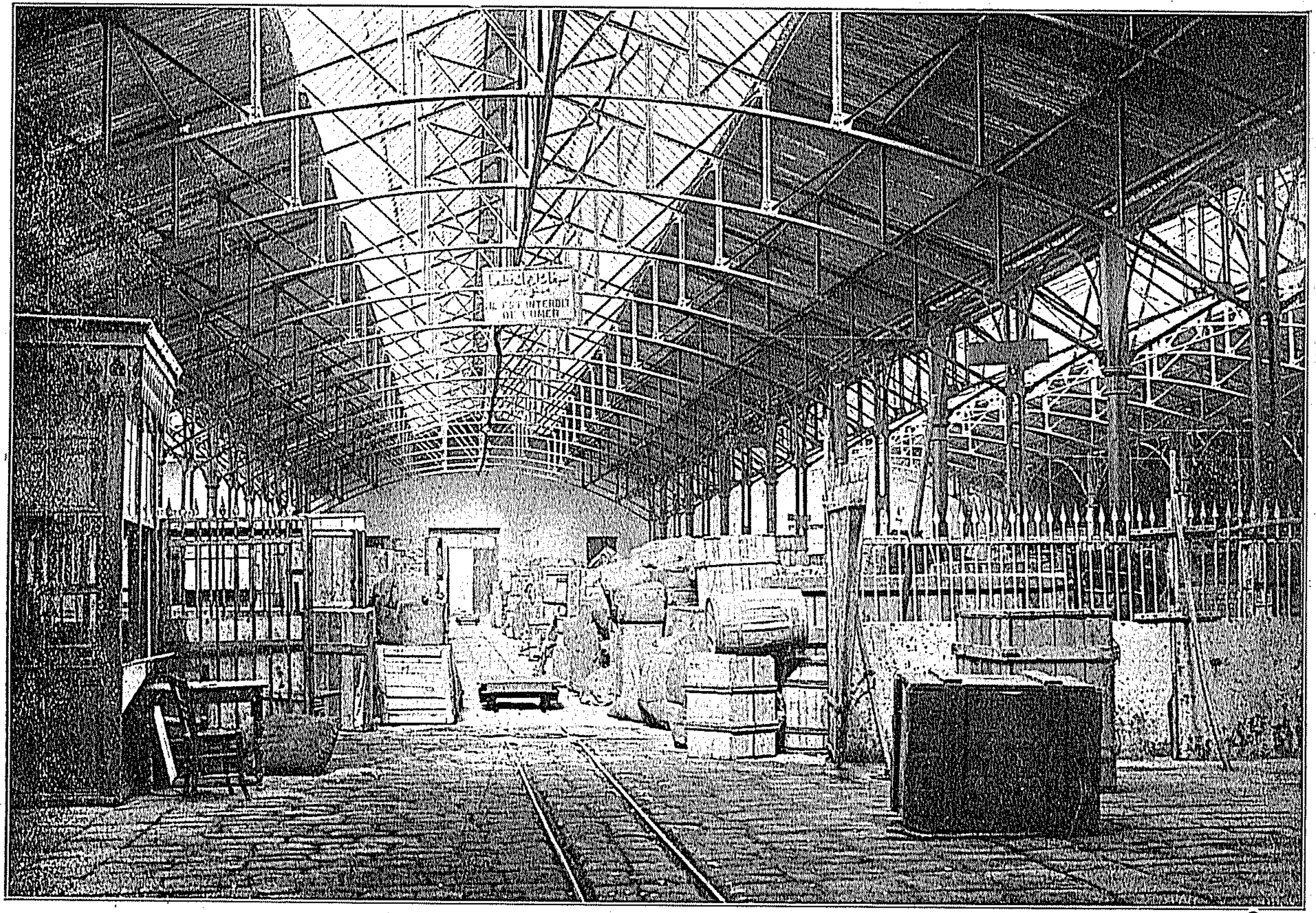

ازمیر ادخالات انبارینك داخلاً کورونیشی

	نوع مأموریت	عدد مأمورین	اسامی
چیقلی رسومات مأموریتی	مأمور	١	علی رضا افندی
	سواری محافظه مأموری	١	
راضی رسومات مأموریتی	مأمور	١	محمد وصفی افندی
	سواری محافظه مأموری	١	
شمدینان رسومات مأموریتی	مأمور	١	شمس‌الدین افندی
	سواری محافظه مأموری	١	
	محافظه مأموری	١	
قزیل دیزه رسومات مرکز مأموریتی	مرکز مأموری	١	شوقی افندی
	کاتب وصندق امینی	١	توفیق »
	کاتب	١	عرفان »
	امام	١	حاجی محمد »
	ترانسیت کاتبی	١	محمد بدرالدین »
	معاینه مأموری	١	احمد طاهر »
	انبار مأموری	١	عبدالعزیز »
	سواری محافظه مأموری	٢	
	محافظه مأموری	٣	
اینجه‌صو محافظه مأموریتی	محافظه مأموری	١	عبداه افندی
قوش‌طبان محافظه مأموریتی	محافظه مأموری	١	فضلی افندی
	»	١	
کورجی بولاق رسومات مأموریتی	مأمور	١	عرفان افندی
	محافظه مأموری	١	

	نوع مأموريت	عدد مأمورين	اسامى
قراى سفلا رسومات مأمورتى	مأمور	١	فؤاد افندى
	كاتب صندق امينى	١	منحلدر
	كاتب	١	نظيف »
	معاينه مأمورى	١	مصطفى زهدى »
	سوارى محافظه مأمورى	١	
	محافظه مأمورى	١	
چات رسومات مأمورتى	مأمور	١	فريد افندى
	كاتب	١	حافظ مصطفى »
	سوارى محافظه مأمورى	١	
	محافظه مأمورى	١	
طرناق محافظه مأمورتى	محافظه مأمورى	١	كامل افندى
آختهلر محافظه مأمورتى	محافظه مأمورى	١	حاجى محمد افندى
مع ملحقات ادرنه رسومات باش مديرتى	باش مدير	١	شوقى بك
	قونترول مأمورى	١	فؤاد افندى
	قونترول معاونى	١	سمپاط »
	محاسبه باش كاتبى	١	عبدالرحيم »
	تحريرات باش كاتبى	١	شوقى »
	كيمياگر	١	توفيق »
	استاطور	١	محمود حمدى »
	برنجى صنف كاتب	١	حسين حسنى »
	ايكنجى صنف كاتب	١	احسان »
	» » »	١	على »
	اوچنجى » »	١	حسين حلمى »

	نوع مأموریت	عدد مأمورین	اسامی
	اوچنجی صنف کاتب	١	محمد حلمی افندی
	« « «	١	موسی کاظم «
	« « «	١	اسماعیل «
	« « «	١	محمد علی «
	صندق امینی	١	خیرالدین «
	انبار ونیفستو مأموری	١	احمد «
	مانیفستو مأموری	١	روبن «
	معاینه مأموری	١	حسن تحسین «
	« «	١	جلال «
	« «	١	حسین حسنی «
	« «	١	شرافالدین «
	قپو مأموری	١	محمود «
	برنجی صنف محافظه مأموری	١	کاظم «
	« « « «	١	رائف «
	« « « «	١	محمود «
	« « « «	١	محمد شوقی «
	« « « «	١	بکر «
	« « « «	١	رحمی «
	« « « «	١	محمد نامی «
		١	
ادرنه پوسته‌خانه مأموریتی	مأمور	١	ابراهیم افندی
	محافظه مأموری	١	
تکه رسومات مأموریتی	مأمور	١	قاسم افندی
	کاتب وصندق امینی	١	احمد نوری «
	سواری محافظه مأموری	١	
	پیاده « «	٢	
تاتار کوی رسومات مأموریتی	مأمور	١	صالح افندی
	کاتب وصندق امینی	١	زکائی «

	نوع مأموريت	عدد مأمورين	اسامی
	سواری محافظه مأموری	١	
	پیاده « «	٢	
غایده‌خور رسومات مأموریتی	مأمور	١	ذکریا افندی
	سواری محافظه مأموری	١	
	پیاده « «	٢	
اینوز رسومات مأموریتی	مأمور	١	توفیق افندی
	پیاده محافظه مأموری	٢	
قوری طاش رسومات مأموریتی	مأمور	١	محرم اشرف افندی
	پیاده محافظه مأموری	٢	
دراغودینه محافظه مأموریتی	محافظه مأموری	٢	
مصطفی پاشا رسومات مرکز مأموریتی	مأمور واستاطور	١	ضیا بك
	کاتب وصندق امینی	١	نشئت افندی
	سواری محافظه مأموری	١	
	پیاده « «	٢	
چرمن رسومات مأموریتی	مأمور	١	ادهم افندی
	کاتب وصندق امینی	١	جمال «
	برنجی صنف محافظه مأموری	٥	
	چرمن قپوسی « «	٢	
دیمتوقه رسومات مدیریتی	مدیر	١	غالب بك
	باش کاتب وصندق امینی	١	اسماعیل حقی افندی
	ایکنجی صنف کاتب	١	خیری «

	نوع مأموريت	عدد مأمورين	اسامی
	ایکنجی صنف کاتب	۱	مصطفی افندی
	اوچنجی » »	۱	مظفر »
	مانیفستو وانبار مأموری	۱	برهان‌الدین »
	معاینه مأموری	۱	مصطفی »
	» »	۱	احمد حمدی »
	برنجی صنف محافظه مأموری	٤	
ماندره رسومات مأموریتی	مأمور	۱	ابراهیم افندی
	کاتب وصندق امینی	۱	حسین حسنی »
	برنجی صنف محافظه مأموری	۳	
	ماندره کوپریسی محافظه مأموری	۲	
تلکی کوی رسومات مرکز مأموریتی	مأمور	۱	احمد شکری افندی
	سواری محافظه مأموری	۱	
	پیاده » »	۲	
اده کوی رسومات مأموریتی	مأمور	۱	صالح افندی
	پیاده محافظه مأموری	۲	
اپیصاله رسومات مأموریتی	مأمور	۱	نظمی افندی
	سواری محافظه مأموری	۱	
	پیاده » »	۳	
مالقوچلر رسومات مأموریتی	مرکز مأموری	۱	جودت افندی
	کاتب وصندق امینی	۱	یوسف کامل »
	سواری محافظه مأموری	۲	
	پیاده » »	۲	
ایکنه اطه رسومات مأموریتی	مأمور	۱	محمود رمزی افندی
	سواری محافظه مأموری	۲	

اسامی	عدد مأمورين	نوع مأموريت	
مصطفی افندی	١	مأمور	مديه رسومات مأمورلغی
	١٠	سواری محافظه مأموری	
	١	پیاده » »	
احمد رفيق افندی	١	مأمور	دره کوی رسومات مأمورلغی
علی افندی	١	مأمور	ایاستفانوس رسومات مأمورلغی
	١	سواری محافظه مأموری	
جميل افندی	١	مأمور	دمیر کوی دالجان رسومات مأمورلغی
	١	سواری محافظه مأموری	
محمد نوری افندی	١	مأمور	بودیمه رسومات مأمورلغی
	١	سواری محافظه مأموری	
ابراهیم افندی	١	مدير	مع ملحقات تکفورطاغی رسومات مرکز مدیرلغی
اسماعیل حقی »	١	باش کاتب	
ادهم »	١	استاطور	
محی الدین »	١	ایکنجی صنف کاتب	
شاکر »	١	» » »	
صالح »	٤	اوچنجی صنف کاتب	
علی فوأد »	١	» » »	
محمد علی »	١	صندق امینی	
ثروت »	١	مانیفستو مأموری	
رائف »	١	معاینه مأموری	
حمدی »	١	» »	

	نوع مأموریت	عدد مأمورین	اسامی
	انبار مأموری	١	احمد افندی
	قپو مأموری	١	محمد «
	سرمحافظه مأموری	١	رضا «
	سواری محافظه مأموری	١	
	پیاده « «	٦	
مرمره ارکلیسی رسومات مأموریتی	مأمور	١	احمدجمال افندی
	سواری محافظه مأموری	١	
شارکوی رسومات مأموریتی	مأمور	١	عزمی افندی
	پیاده محافظه مأموری	١	
خوره رسومات مأموریتی	مأمور	١	محمدسعید افندی
	پیاده محافظه مأموری	١	
برغوس رسومات مأموریتی	مأمور	١	محمد افندی
بنادوس رسومات مأموریتی	مأمور	١	جمال افندی
	پیاده محافظه مأموری	١	
سلوری رسومات مرکز مأموریتی	مأمور	١	نجیب افندی
	کاتب وصندق امینی	١	منحلدر
	«	١	جمال افندی
	معاینه مأموری	١	حسن رفعت «
	سواری محافظه مأموری	١	
	پیاده « «	١	
باباسلی رسومات مأموریتی	مأمور	١	حاجی اسماعیل افندی

	نوع مأموريت	عدد مأمورين	اسامی
بيغادوس رسومات مأموريتی	مأمور	١	قدری افندی
شهتروس رسومات مأموريتی	مأمور	١	جودت »
	پياده محافظه مأموری	١	
چكمجۀ كبيرو قاليقراطيه رسومات مأموريتی	مأمور	١	فائق »
كليبولی رسومات مديريتی	مدير	١	خلوصی بك
	باش كاتب واستاطور	١	رشدی افندی
	اوچنجی صنف كاتب وصندق امينی	١	محمد فائق »
	انبار واشيای عينيه مأموری	١	صالح »
	معاينه مأموری	١	نوری »
	مانيفستو مأموری	١	ديقران »
	قپو مأموری	١	احمد »
	قپو كاتبی	١	مصطفی »
	پياده محافظه مأموری	٤	
	غلطه موقعی محافظه مأموری	١	
	بولاير » »	١	
	قره چالی » »	١	
	اكساميل » »	١	
لاپسكی رسومات مأموريتی	مأمور	١	عمر »
	چارداق موقعی محافظه مأموری	١	
ابريجه رسومات مأموريتی	مأمور	١	محمد »
	پياده محافظه مأموری	١	
مرفته رسومات مأموريتی	مأمور	١	شوكت افندی »
	كاتب و صندق امينی	١	شكيب »

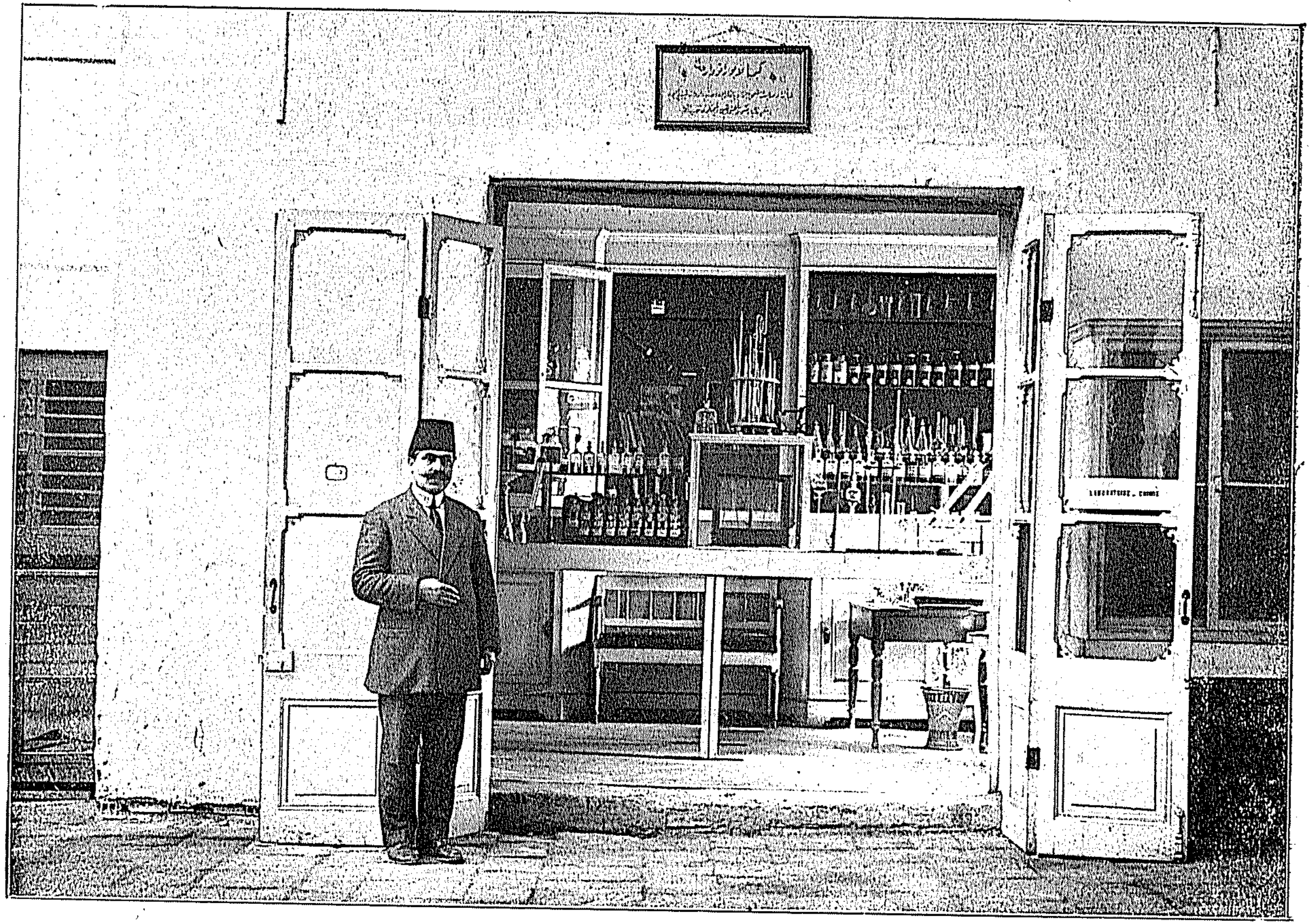

ازمير گمركلرنده اخيراً انشا اولنان (لابوراتوار) تحليلخانه

	نوع مأموريت	عدد مأمورين	اسامى
	معاينه مأمورى	١	محمد بهزاد افندى
	انبار ومانيفستو مأمورى	١	يوسف »
	سوارى محافظه مأمورى	١	
	پياده »	٢	
غنوز رسومات مأمورلكى	مأمور	١	ابراهيم ادهم »
	پياده محافظه مأمورى	١	

گمرکلرک صورت وضع و تأسیسی

انسانلر برمقتضای خلقت جالب جمعیتده یشامقده اولدقلری ویشامق ایچون لازم اولان موادی بر فرد ویا بر مملکت وجوده کتوره‌میه‌رک معاونت اخره ، اقوام وممالک سائره‌یه مراجعتده مضطر ومجبور بولندقلری ایچون قانون تعاونه توفیقاً برآدمک یپامیه‌جغنی دیکرندن وبرمحلده بولنمیان اشیایی آخر محلدن تدارک ایتمکده وبونک اجراسی دخی تجارت کبی برواسطهٔ مستقله‌یه محتاج ایدوکی ناقابل انکار برحقیقت بولنمقده اولدیغی حالده هرنصلسه ازمنهٔ سالفه‌ده بودقایقه بحق کسب وقوف ایدیله‌میه‌رک اجنبیلرله اجرای مناسبت وتجارتی وطنلری حقنده غایت مضر عد ایله امور تجاریه‌لرینی یالکز کندی مملکتلرینه حصر ایتمک وکندی مملکتلرینه مخصوص آثار وجوده کتیرمک فکرینی قبول ایتمشلر وحتی صنایع داخلیه‌یی محافظه ایتمک وداخل ممالکده بولنان محصولات طبیعیه‌دن یالکز کندیلرینی مستفید ایتمک اوزره هر طرفده خارجدن اشیا ادخالنی منع ایتمشلر ایدی .

بوممانعت اقوام قدیمهٔ شرقیه‌ده اودرجه‌ده خاروشدید برشکل المشدی که‌حتی ایرانیلر، بابلیلرک ممالک ایرانیه‌ده تجارتلرینی منع ایچون لیمانلرینه وسفائن تجاریه‌نک داخل اوله‌بیله‌جکلری انهارک مناصبنه سدلر انشاسیله اورالرینی ناقابل تقرب برحاله افراغ ایتمشلر ایدی فقط صکره‌لری یواش یواش بواصولک مضرت وسقامتی اکلاشیله‌رق معاملات تجاریه‌یه براز دها سهولت جریان ویرلمش واساساً انسانلرک یکدیکریله نزده بولونورلر ایسه بولنسونلر موانسته فطرةً مجبوریتلری واحتیاجات بشریه‌نک کوندن کونه تکثری طبیعی بولنمش وبو سائقک تأثیریله قرون وسطاده ممالک شرقیه ایله غربیه بیننده مناسبات تجاریه ترقی‌یه یوز طوته‌رق وآره صره ایکی طرفدن ویریلن مأذونیتلر اوزرینه سفائن تجاریه ایکی مملکت سواحلنده آمدشد ایده‌رک تجارت ایتمکه باشلامشلر ایدی. زمان ایلرولدکجه مناسبات بین‌المللی دخی عین درجه‌ده پیدای اهمیت وترقی ایلدیکندن افرادبشرک مساعیسندن دیکرینک حصه‌یاب نفع ایدلمسی‌خصوصی جمعیت بشریه‌نک رفاه سعادتنی تأمین ایدن اسباب اصلیه‌دن اولدیغی اکلاشیله‌رق بو خصوص مهمک مناسباتده بولنان هرایکی طرفک منفعتی صیانةً دولتلر آره‌سنده تجارت معاهده‌لری عقد ایتمک صورتیله تنظیم واصلاحنه لزوم حاصل اولمش وبو یوزدن برچوق معاهدات تجاریه عقد ایدیلوب معاملهٔ داد وستدک ترقی

وتعاليسنه بين‌الاقوام اقدام تام اولنمشدركه بوده ادخالات ، اخراجات كبى ايكى بيوك معامله‌يى وجوده كتورمشدر. ايشته بوصورتله تأسس ايدن مواردات ومناقلات معاملاتندن افرادك هيئت عموميه‌سنجه يعنى دولتلرجه دخى بر ويركو استيفاسى تأمل ايديله‌رك بونك ايچون‌ده گمركلر وضع وتأسيس اولنمشدر .

گمركلرمزك خلاصهٔ احوال تاريخيه‌سى

ممالك عثمانيه گمركلرى تنظيمات خيريه‌نك اعلانه قدر صورت غير مطرده‌ده قسماً امانا وقسماً ده احاله والتزام صورتيله اداره اولنمشدر . وقتيله مخرج ، مورد ، يرلى اجنبى قيدلرى نظردقت واعتباره آلنميه‌رق برمملكتدن ديكر مملكته كرك بحراً وكرك براً نقل اولنان هرنوع امتعه واشياى تجاريه‌دن مصدريه ، رفتيه ، باج ، احتساب ، قنطاريه ، قلميه ناملريله ومختلف حساب واچه‌لرله برطاقم رسملر استيفا اولنوردى. احتساب ، باج ، قنطاريه ناملريله استيفا اولنان رسوم رسوم داخليه‌دن معدود اولوب اصل گمرك رسمى آمديه ، رفتيه ، مصدريه ويامروريه ناملريله استيفا اولنان رسوم ايدى . اشبو اوچ نوع تعبيرات دول اجنبيه ايله تجارت معاهده‌لرى عقد اولندقدنصوكره ترك اولنه‌رق اليوم مستعمل اولديغى وجهله ادخالات ، اخراجات ، ترانسيت رسومى تعبيراتى قبول ايدلمشدر .

ادخالات اجنبيه‌دن گمرك رسمى استيفا ايتمك ايچون سواحل ايله حدود بويلرنده بولنان گمرك اداره‌لرندن بشقه برده داخلاً برمحلدن ديكر محله نقل اولنان اشياى داخليه‌دن گمرك رسمى اخذ اولنمق اوزره ممالك شاهانه‌نك نقاط مختلفه‌سنده (داخلى گمركلرى) نامى آلتنده برطاقم گمرك اداره‌لرى تأسيس اولنمش ونظامات وقوانينى وقتيله ممالك اسلاميه‌ده موضوع قوانيندن اقتباس ايدلمش ايديسه‌ده بونلرك وجودى مملكتك انكشافات تجاريه‌سنه بر مانعه تشكيل ايتمكده بولنديغى آكلاشيله‌رق بالآخره الغا اولنمشدر .

داخلى گمركلرينك برده وضعنه سبب اصلى انجق تأمين واردات قضيه‌سى ايدى

چونکه مذکور کمرکارجه اولزمان مرعی اولان اصول ومعاملات مملکتك صنایعنی، ثروت ملیه ومعموریتنی حمایه وتزیید کبی برفکر اساسی واقتصادی‌یه ، مستند برقاعدهٔ مظبوطه ومطرده‌یه مستند اولمیه‌رق هرمملکتك ایجابات محلیه‌سنه و اهالیلك الفت و عاداتنه کوره وضع وتأسیس قلنمش وکمرکارمزده اصول ومعاملات پك متفاوت برحالده جریان ایتمکده بولنمشیدی . مثلا ممالك عثمانیه‌نك برطرفنده اشیای تجاریه برمحلدن دیکرمحله نقل وامرار اولندیغی زمان رایج صورتیله یوزده اوچ رسم وبردیکی حالده عین‌مال داخلده صرف اولنمیوبده آخر محله کوندریلور ایسه آندن یوزده درت آلنور وینه مثلا برطرفده رایج صولی جاری ایکن دیکر طرفده دنك ویوك اعتباریله استیفای رسوم ایدیلردی .

تنظیمات خیریه‌نك اعلاننه قدر اشبو داخلی کمرکاری بویله صورت غیر مطرده‌ده اداره اولندی . بیك ایکی یوز اللی آلتی تاریخنده استانبول وغلطه جهتلرنده امتعه کمرکی نامی ایله برر کمرك اداره‌سی تشکیل اولنه‌رق خزینهٔ جلیلهٔ مالیه‌نك تحت امر واداره‌سنه وضع اولندی . شوقدرکه امتعه کمرکاری اوزرنده مالیه نظارتنك مداخله‌سی بر نظارتدن وحاصلات رسومیه‌یی خزینه‌یه جلب ایله معاملهٔ حسابیه‌لرینی کورمکدن عبارت ایدی . او وقته قدر کمرك رسومیله برلکده جبایت اولنان احتساب رسومی تاریخ مذکورده کمرك رسومندن تفریق اولنه‌رق « احتساب نظارتی » نامیله تشکیل اولنان اداره‌یه واوته‌دنبرو احاله والتزام صورتیله اداره اولنمقده بولنان ،کراسته ، میوه ، ذخیره ، زجریه کمرکاری‌ده حالی اوزره براقلدی .

التزام معاملاتی دخی برقاچ کمرك برلشدیریله‌رك ویاخود کمرك رسمنه تابع اشیاآیری آیری تفریق اولنه‌رق معتبر صرافلرك تعهداتی تحتنده خزینهٔ جلیله‌ده علناً مزایده اولنوب ملتزملرینه احاله اولنمق صورتیله جریان ایدردی .

کمرکلرك احاله‌صورتیله اداره ایدلمسندن هرنه‌قدر خزینه‌نك مصرف‌احتیار ایتامسی کبی ظاهراً بر منفعت کورولمکده ایدیسه‌ده حقیقتده بواصولك مضر اولدیغی آکلاشیلمغه باشلامش ایدی . واردات سنویه‌سی معلوم اولان بر اداره‌نك کرچه احالةً اداره‌سی بردرجه‌یه قدر معقول اوله‌بیلور ایسه‌ده کمرکار کبی حاصلات صحیحهٔ سنویه‌سی صورت قطعیه‌ده تعیین ایدیله‌میان وباخصوص مملکتك من‌جهة انضباط داخلیسنه وادخالات واخراجاتی حقنده بالواسطه دائمی بر تفتیشه تعلقی اولان وارداتك اداره‌سی ایچون امانت ایله احاله صورتلرندن هانکیسنك منفعت دولته موافق و اصول ادارهٔ مملکتده مطابق اولدیغنی تعیین ایتمك کوچ دکلدی . ایشته سنه‌لرجه دوام ایتمش اولان التزام اصولی

نهایت یتمش بش تاریخنده صوك دفعه اولمق اوزره ترك اولنمش وگمرکلرك اصلاحی دخی تحت وجوبده کوریله‌رك شرفصادر اولان ارادۀ سنیه موجبنجه طشره‌ده بولنان بالجمله سواحل وقره گمرکلری «٧٦» سنه‌سی مارتندن اعتباراً اون یدی امانته تقسیم ایدیله‌رك هر برینه «امین» عنوانیله برر مدیر تعیین اولنمش و واردات رسومیه‌نك یکون صحیحی بو تاریخدن اعتباراً معلوم اولمغه باشلامش ایدی. مؤخراً طشره گمرکلرینك معاملاتی مالیه‌دن درسعادت امتعه گمرکنه دور ایدلمش اولمقله گرك وارداتك وگرك گمرکلره عائد کافۀ معاملاتك تمشیت واداره‌سی ایچون درسعادت گمرك اماتنی مرجع اتخاذ اولندی.

«١٢٧٠» تاریخنده دولت علیۀ عثمانیه دول اجنبیه ایله عقد ایلدیکی تجارت معاهده‌لری اقتضاسنجه طوز ایله توتونك ادخالی منع ایلدیککندن مملحه ودخان اداره‌لری ایچون یکیدن نظامنامه تنظیم ایدلدی.

حدود وسواحلده بولنان گمرکلرك احوال وصورت جریان معامله‌سنه کلنجه: گمرکلر سواحل گمرکلری، قره گمرکلری، حدود گمرکلری ناملریله اوچ قسمه آیرلمشدی.

سواحل گمرکلری، ممالك اجنبیه‌دن کلان و ممالك شاهانه‌دن اجنبی یه کیدن اشیانك ویاخود داخلده براسکله‌دن دیکر اسکله‌یه کیدن امتعه ومحصولك گمرکنی استحصال ایلمك وظیفه‌سیله مکلف ایدی. تجار اشیاسنی هرهانکی اسکله‌یه چیقارير ایسه چیقارسون حین اخراجنده یوزده اوچ گمرك وحین بیعنده ویاخود اول اسکله‌دن گرك براً وگرك بحراً دیکر براسکله‌یه سوق اولندقده یوزده ایکی رسم منضم اخذ اولنوردی.

ممالك اجنبیه‌یه کیده‌جك اولان اشیای داخلیه‌دن اسکله‌یه ورودنده یوزده طقوز وگمی‌یه تحمیلنده یوزده اوچ که جمعاً یوزده اون ایکی گمرك رسمی استیفا اولنور وفقط اشیای مذکوره‌نك قره گمرکلرندن برنده رسم گمرکی آلنه‌رق تجارك یدینه تذکره ویرلمش ایسه اسکله گمرکجیسی تذکره موجبنجه رسم اصلی‌بی قره گمرکجیسندن اخذ ایلردی.

داخل ممالك شاهانه‌ده دوام ایتمش اولان اصل قدیم قره وحدود گمرکلرینه کلنجه: بو گمرکلر ایلك اول حدودلرده کشاد اولنمش وفقط دور فتوحات دوام ایده‌رك ممالك شاهانه‌نك حدودی توسع و تجدد ایتدکجه پی‌درپی یکی حدودلرده دیکرلری آچیله‌رق اولکی گمرکلر داخلده حالی اوزره قالمشدر. بو گمرکلر محصولات ومعمولات داخلیه‌دن لاجل التجاره آخر بر قضایه نقل واصرار اولنان امتعه واشیانك صرفیات داخلیه رسمنی استیفا ایدرلردی. گرچه برقضا اهالیسی داخل قضاده برقصبه‌دن دیکر قصبه‌یه ویا بر کویدن دیکر کویه نقل ایتدکلری اشیا وارزاق ایچون رسم گمرك اعطاسنه مجبور طوتلمامشلر ایسه‌ده

خیمه نشین اولان عشایر سیار بولندقلرندن طولایی آنلردن صرفیات داخلیه رسمی آلنیر ایدی .

قره کمرکلرندن اسکله کمرکلرینه نقل و تنزیل اولنه‌جق امتعه واشیای داخلیه‌نك مخرج قره کمرکنده صرفیات داخلیه رسمی دیپوزیتو اوله‌رق آلنیر وصاحب اشیایه حسبی اوله‌رق ویریلان علم وخبر اسکله کمرکندن ظهریه‌لی اوله‌رق ابراز اولندیغی تقدیرده اعاده اولنوردی . یعنی بوندن‌ده آکلاشیلدیغی اوزره بحراً وقوع بولان اخراجات وادخالاتك کمرك رسمی سواحل کمرکنه عائد ایدی .

« ١٢٨٧ » سنه‌سی اواخرینه قدر بوصورتله دوام ایتمش اولان کمرکلرك اصلاحی واصول ونظاماتك تنسیق واکمالی وامانة اداره‌ایدلمکده اولان مملحه‌لر ایله دخان اداره‌لرینك بر قات دها تنظیم معاملاتی باب عالیجه تصویب ایدلمسی ودول اجنبیه ایله ایکنجی دفعه اوله‌رق تجدید اولنان تجارت معاهده‌لریله کمرك تعرفه‌لرینك ترتیب وعقدی بوزمانه تصادف ایتمسی حسبیله امتعه کمرك اماتتی « رسومات اماتتی » عنوانه تحویل ومقام امانته ایلك دفعه کانی پاشا مرحوم نصب وتعیین اولندی . مرحوم مشارالیه غوامض امور مالیه‌یه وقوفی اولان ذواتك الك رویتلیلرندن اولمسیله مأمورین مذکوره‌یه تعیینی متعاقب زمانك احتیاجاتنه کوره مکمل دینیله‌بیله‌جك صورتده قلمه آلوب باب عالی‌یه تقدیم ایلمش اولدیغی تعلیماتنامه مندرجاتی باب عالی‌جه تصویب اولنمسی اوزرینه موقع تطبیق واجرایه قونلمشدر . اشبو تعلیماتنامه موجبنجه طشره‌ده بولنان کمرك امانتلری « مدیرلك » مملحه مدیرلری « مأمورلقه » ودخان نظارتلری دخی « مدیرلکه تحویل اولنه‌رق ادارهٔ ثلثهٔ مذکوره متعدد نظارتلره تقسیم اولنمشدی .

عددی اون یدی‌یه بالغ اولان اشبو نظارتلر ملغا کمرك امینلرینك مقیم بولندقلری بلده‌لرده تشکیل اولندیغی جهتله نظارت دائره‌لری کماقی السابق کمرك امانتلرینك بولندقلری یرلرده قالمش واولزمانه قدر کمرك مدیرلری کمرك امانتلرینه ومملحه مأمورلری مملحه مدیریتنه ودخان مدیرلری دخی دخان نظارتلرینه مراجعت ایتدکلری حالده حسب التشکیلات ادارهٔ ثلثهٔ مذکوره طوغریدن طوغری‌یه رسومات نظارتلرینه مربوط بولندقلری ایچون امور ومصالح مأمورلرندن طولایی آنلر ایله مخابره‌یه وحاصلاتلریله ایراد ومصرفلرینی حاوی شهری اجمال دفترلرینی وبونلرك اوراق وسندات متفرعه‌سنی وسائره‌یی منسوب اولدقلری رسومات نظارتلرینه کوندریرلر ایدی . ملغا امینلر ایله دخان ناظرلرینه ومملحه مدیرلرینه عائد اولان نظامنامه وتعلیمات مطبوعه وغیرمطبوعه رسومات امانت جلیله‌سندن

بولندیریلان محررات رسمیه‌ده مسطور اولان وظائف تماميله رسومات ناظرلرینه انتقال ایتمش اولدیغندن نظار مومی الیهم آنلره مراجعتله ایفای وظیفه ایتمکه باشلامشلر ایدی. معاملات رسومیه‌نك محور لایقنده جریان ایدوب ایتمدیکی وادارەلرده خلاف عهود ونظام برحال وحرکت وقوع بولوب بولمدیغنی تحقیق وتفتیش ایچون متعدد مفتشلر تعیین اولندی. تشکیلاته قدر بعض گمرکلرك التزام صورتیله اداره ایدلمش اولمسندن طولایی گمرکچیلرك اطوار واخلاق ووقوف واقتدارلری بالطبع نظر اهمیته آلنمیه‌رق گمرك دائره‌لری برطاقم اهلیتسز کسانله طولمش وبوحال اصلاحات واقعه ایله بالطبع قابل توفیق وتألیف کوریله‌میه‌رك مالیه وسائر دوائر عالیه‌دن امور حسابیه‌یه آشنا برچوق مأمورلر جلب اولنوب مستوفی معاشلر ایله استخدام ایدلمش وحتی مأمورینك وظائف رسمیه‌لریله معاملات رسومیه‌نك صورت جریانی حقنده کانی پاشا مرحوم طرفندن آلتمش درت بندی شامل بر نظامنامه قلمه آلنه‌رق ارادهٔ سنیه ایله بیك ایکی یوز یتمش یدی سنه‌سی ظرفنده موقع اجرایه قونمش ایدی.

کانی پاشانك رسومات امانتنده بولندیغی مدتجه بك چوق نظامات واصلاحات ساحهٔ تطبیقه وضع اولنمغله برابر تجارت داخلیه‌یه ایراث عسرت وسکته ایلیان قره گمرکلری وحتی بیك ایکیوز طقسان تاریخیله مرعیته ارادهٔ سنیهٔ حضرت پادشاهی شرفسانح اولان لایحه اوزرینه مملکتك معاملات تجاریه‌سنه بخش سرعت وسهولت ایدلمشدر.

تمهیدات مبسوطه‌دن مستبان اولمش اوله‌جغی اوزره واردات رسومیه زمان قدیمدنبرو هپ رایج بلده اساسنه توفیقاً قیمت اشیا اوزرندن استیفا اولنمشدر. واقعا برآره‌لق ۱۲۷۳ تاریخلرینه طوغری ایلك اول فرانسه ، مؤخراً انکلتره ، اوستریا ، ایتالیا ، اسوج ، دانیمارقه ، بلچیقا ، پروسیا ، اسپانیا ، فلمنك وروسیه دولتلریله منعقد تجارت معاهده‌نامه‌لرینه مربوط تعرفه‌لر موجبنجه گمرك رسمی استیفا اولنمش ایسه‌ده اشبو تعرفه‌لر دول مشارالیهمك هر بریله آیری آیری تنظیم ایدلمش اولمسندن طولایی بالطبع برینك دیکرینه عدم مطابقتی اثنای تطبیقاتنده برطاقم اختلافلر حدوثنه سبب اولمش ومثلا برنده بولنان بعض اشیانك دیکرنده مندرج اولمامسی ویاخود برنده‌کی اشیانك قیمتی دیکرینك عینی بولنمامسی کبی احوالدن استفادهٔ شخصیه‌لر تأمینه قالقان تجار کندی منفعتنه هانکی دولتك تعرفه‌سی موافق ایسه کتوردیکی اشیایی اورادن کتوردیکنی ادعا ودرمیان ایتمك ویاخود الی یومنا هذا طرق ووسائط نقلیه‌نك تخالفی سببیله کتوریلان اشیانك منشأ صحیحلری حقیله تعیین ایدیله‌مه‌مك کبی احوال بالنتیجه خزینهٔ جلیله‌نك اضرارینی مؤدی اولدیغی آکلاشیله‌رق تعرفه‌لرك توحیدی تحت قراره آلنمش وفاتاً اوصره‌لرده یعنی $\frac{۱۲۹۷}{۱۸۸۳}$ تاریخنده دول معظمه‌دن

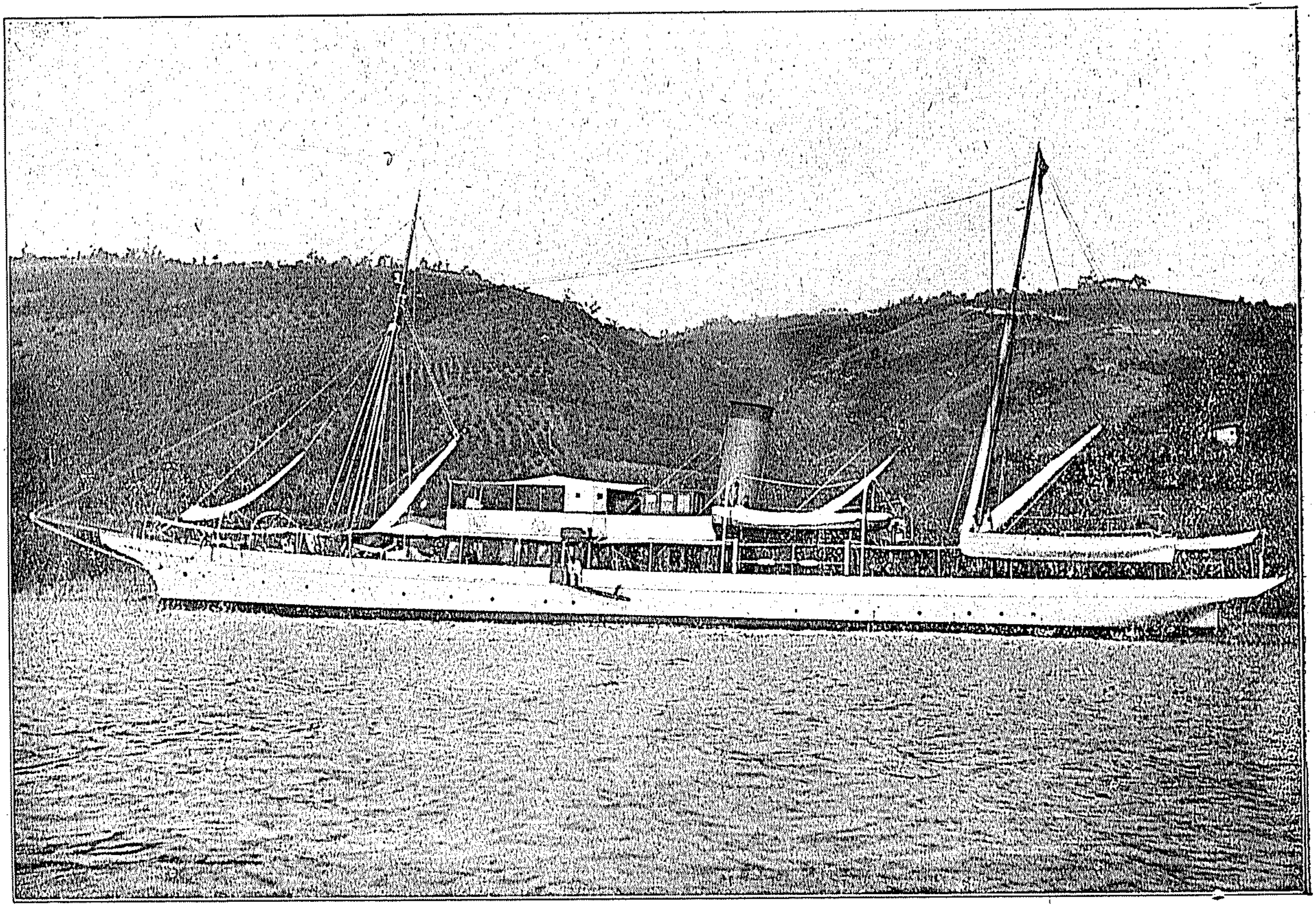

رسوماتك وظیفه واپوری

اكثريسيله منعقد معاهده‌نامه‌لرك مدتلری ختامه رسيده اوله‌رق وبعضيلريله تجديداً عقد معاهده ايده‌بيلمك زمانی حلول ايدرك آرتق $\frac{١٢٩٩}{١٨٨٤}$ تاريخنده دول معظمه‌دن هيچ بريسی ايله معاهدهٔ تجاريه ايله باغلی بولنلمامق حسبيله بالجمله معاهداتك مفسوخيتی اعلان ايله برابر تجديد معاهداتله يكی تعرفه‌لرك تنظيمنه دكين بالجمله موارداتِ اجنبيه‌دن يا اسكی تعرفه‌لر وياخود قيمت رايجه موجبنجه يوزده سكز رسم آلنمق خصوصلرندن برينك ترجيحی لازم كله‌رك كرچه اولزمان رسومات امانتنده بولنمش اولان اديب افندی مرحوم طرفندن ايكنجی صورتك لايقيله ايفاسنده‌كی امكانسزلقدن وبر طاقم سوء استعمالاته ميدان آچه‌جغندن بحثله باب عالينك نظر دقتی جلب اولنمق ايستنلمش ايديسه‌ده دول معظمه طرفندن يقين زمانده تجديد معاهده ايديله‌جكی جهتله باب عاليجه قيمت رايجه‌يه كوره يوزده سكز رسم آلنمق صورتی بالترجيح دولتلره او يولده ايفای تبليغات اولنمش ورسومات امانتنده‌ده ١٤ نيسان سنه ١٢٩٧ تاريخنده آكا كوره امر ويرلمشيدی . متعاقباً دولتلر ايله بالمخابره تجديداً عقدی قرار كير اولان معاهدات اساساتنی احضار ايچون تعيين اولنان مرخصلردن مركب باب عاليده بر قوميسيون انعقاد ايدرك مذاكراته دوام ايلمش و ١٣٠٢ تاريخنده رسومات امانتنده‌ده معاهدات جديده اساساتنه مربوط تعرفه‌لری تنظيم ايتمك اوزره كذلك طرفين دلكه‌لرندن مركب بر تعرفه قوميسيونی تشكل ايتمش وهر بريله آكلاشيله‌رق تنظيم ايديلان تعرفه‌لر طرفين مرخصلری طرفندن دخی امضا ايدلمشيدی. وحتی بو جمله‌دن اوله‌رق آلمانيا دولت فخيمه‌سيله عقد اولنان عهدنامهٔ تجارته مربوط يكی تعرفه‌نك موقع مرعيته قونمسی كسب قطعيت ايتمشكن دول سائره ايله تحصل ايدن برطاقم اختلافات بونی عقيم براقمش وياالكز ذيقيم مجوهرات وسيم وزر قسمی تطبيق اولنوب ديكر اشيادن كماكان قيمت رايجه اوزرندن رسم استيفا ايدلمكده بولنمشدر. بو قيمت رايجه اوزرندن استيفای رسوم اولنمق اصولنك اديب افندی مرحوم طرفندن كشف وتخمين اولنديغی اوزره حقيله تعيين وتقدير ايديله‌مامسنی وقوعات جاريه ميدان ثبوته قويمش ايسه‌ده معاهداته مربوط تعرفه‌لرك موقع مرعيته چيقه‌مامسی حسبيله بالضروره بو اصولده دوام ايدلمكله برابر هيچ دكلسه قسماً سوء استعمالاته محل براقلمامق اوزره بيك اوچيوز يكرمی بش سنه‌سی اغستوسندن اعتباراً بيانامه اصولی وضع وتأسيس اولنه‌رق الی يومنا هذا او صورتله واردات رسوميه‌نك اخذ وجبايتنه دوام ايديله كلمكده بولنمشدر.

ايشته كمركلرمزك بالايه نقل ودرج ايدلديكی اوزره بوكونه قدر كچيرمش اولديغی صفحات اعتباريله احوال تاريخيه‌سی اوچ دوره‌يه انقسام ايدوب . دورهٔ اولايی

عثمانليلغك بدايت ظهورندن تنظيمات خيريه‌نك اعلاننه قدر كذران اولان مدتی عدايتمك ايجاب ايلدی . بومدتك كمركلره عائد مضبوطات تاريخيه‌سی حقنده بوسـنه معلومات ألده ايديله‌مامك حسبيله بونقصانی اكمال وظيفه‌سنی بلطفه المتعال سنهٔ آتيه‌ده دها سائرنقصانلرينی اكمال ايله ساحهٔ انتشاره چيقاريله‌جق اولان سالنامه‌نك نسخهٔ ثانيه‌سی ايفا ايده‌جكدر .

دورهٔ ثانيه « ١٢٥٥ » تاريخندن رسومات امانتنك تاريخ تشكيلی اولان « ٧٨ » سنه‌سنه قدر كچمش مدتدركه اوزمانك تشكيلاتی حقنده بالاده ممكن اولديغی قدر اعطای معلومات ايديله‌بيلمش ومعاملاتنه دائر اسـتحصال ايديله‌بيلن معلومات قبيلندن اولمق اوزره « مخرج نظامنامه‌سی » ناميله اولوقت موقع مرعيتده طوتيلان وخلاصهٔ محتوياتی هردرلو محصولات داخليه‌نك رسم كمركی قره كمركلری مستثنا اولمق اوزره مخرج كمركنده وقره كمركلرندن سواحله اينه‌جك محصولاتك رسمی ايلك اسـكله‌ده واسكله‌يه اينميوبده آخر برمحله نقل اولنديغی حالده مخرج قره كمركنده آلنمسنی متضمن اولان اهميتليجه بر تعليماتدن بشقه برشيئه دسترس اولنه‌مامشدر .

سالنامه‌نك نشری تاريخنه قدر دوام ايدوب كلان دورهٔ ثالثه‌نك ابتدای حلولنده بالاده ذكر واتيان ايدلديكی اوزره بالخاصـه كانی پاشا مرحومك اثر همتيله پك چوق قوانين ونظامات قلمه آلنمش وبونلر ايچنده ايلك اول نشر اولنان آتيده [*] اشـارتيله عيناً درج ايديلان نظامنامه ايله دستورك ايكنجی جلدينك بش يوز اللی برنجی صحيفه‌سنده مندرج اولان سواحل وقره كمركلريله قديم قره كمركلری حقنده‌كی نظامنامه‌دركه بونك‌ده فصل اولی سـواحل كمركلريله اسـتانبول كمركلرينی وفصل ثانيسی‌ده حدود اجنبيه‌ده‌كی قره كمركلری طرفندن جبايت اولنه‌جق رسومه عائد اصول وتنبيهاتی جامع اوله‌رق موقة موقع اجرايه قونلمش و مؤخراً حكمدن اسقاط ايدلمشدر .

بودوره‌يی تعقيب ايده‌جك دردنجيسنی عالم تجارته برفيض انكشـاف بخش ايده‌جكی وارستهٔ عرض وتذكار اولان تعرفه اصولی اوزره جبايت رسوم اولنمغه مباشرت زمانك حلولی تشكيل ايده‌جكدركه بونك‌ده بمنه الكريم عهدقريبده ادراكی مأمول ومنتظردز .

[*] اشبو يتمش يدی سنه‌سندن اعتباراً احاله‌دن قورتلمش وبالايجاب مدت باقيهٔ احاله‌لری فتح اولنمش اولان ممالك محروسهٔ حضرت شاهانه كمركلرينك اداره‌سنه تعيين اولنه‌جق مأمورينك وظائف مترتبه وحركات مقتضيه‌سنی مبين تعليماتدر .

برنجی بند   ذكر اولنان كمركلر امانةً اداره ايتديرلك اوزره مناسبت موقعيه‌سنه كوره متعدد كمرك اماتی اداره‌سنه تقسيم اولنمش وهر كمرك اداره‌سنه باارادهٔ سنيه برر كمرك امينی تعيين قلنمشدر . امنای مومی اليهم مأمور بيورلدقلری دائره‌لرك مركز اتخاذ اولنان محلنده اقامت ايده‌جك وداخل دوائر اولان سائر ملحقات كمركلرينه دخی كمرك مديری ناميله برر مأمور تعيين اولنه‌جقدر .

ایکنجی بند دائره‌لر داخلنده بولنان ملحقات کمرکلرینه تعیین اولنه‌جق مدیرلرك برنجی درجه‌سی یعنی باشلیجه یرلرده بولنه‌جق کمرك مدیرلری ینه کمرك امینلرینك تحت امر ونظارتنده اولمق اوزره بو طرفدن انتخاب وارسال اولنوب ماعداسی ملتزملر وقتنده استخدام قلنمش واحوال محلیه‌یه کسب وقوف و معلومات ایتمش و حقنده تجربه سبقت ایلمش اولنلردن والحالة هذه موقتاً مستخدم بولنانلردن وسائر مناسب ومقتدر آدملردن اوله‌رق کفالت قویه ایله وامنای موی الیهم معرفتلریله وفقط مرکزلره زیاده‌جه بعید اولان ملحقات مدیرلری بالذات انتخاب اولنه‌میه‌جغندن انلر طرفلرندن وقوع بوله‌جق اشعاره توفیقاً محللری مأمورینی واسطه‌لریله وصفات محرره‌یه موافق صورتله تعیین قلنه‌جقدر .

اوچنجی بند مرکزلرده اقامت ایده‌جك کمرك امناسی رفاقتلرینه من القدیم برات ایله مأمور واداره‌یه مقتدر کاتبی اولان محللردن ماعدا خزینهٔ جلیله معرفتیله برر باش کاتب تعیین قلنمش ایدوکندن امنای موی الیهم مرکزلرده لزومی اوله‌جق صندق امینلریله کتبه وخدمهٔ سائره‌یی وداخل دائرهٔ اداره‌لری بولنان ملحقات کمرکلری مدیرلرینك معیتلرنده اقتضاسنه ودرجهٔ جسامتنه کوره استخدام اولنه‌جق صندق امینلریله کذلك کتبه وخدمه‌یی بندسابقده بیان اولندیغی وجهله مقدم کمرك خدمتنده استخدام اولنه‌رق حقلرنده تجربه سبقت ایتمش اولان کمسنه‌لردن وسائر مناسب اولنلردن کفالت قویه ومعتبره‌یه ربط ایله انتخاب وتعیین ایلیه‌جك وایتدیره‌جکدر و بورادن تعیین اولنان ملحقات مأمورلرندن غیری محللرنجه انتخاب قلنه‌جق مدیرلر ایله مأمورین سائره‌یه اعطاسی طبیعی اولان معاشلرك رادهٔ معتدله‌ده اوله‌رق قطع وتحدیدیله ویریله‌جك قرارك نتیجه‌سی خزینهٔ جلیله‌یه عرض واشعار اولنه‌جقدر . جانب خزینه‌دن مأمور وارسال اولنه‌جق ملحقات مدیرلری وباش کاتبلردن ماعدا محللرنده انتخاب وتعیین اولنان مدیرلرك وکرك کتبه وصندق امینلری وسائر خدمه‌نك بر یردن محل آخره نقلنه ویاخود بتون بتون عزل وتبدیلنه امنای موی الیهمك صلاحیتلری اوله‌جق وخزینه‌دن ارسال اولنان سالف الذکر مدیر وباش کاتبلرك دخی بر سوء حرکتنی مشاهده واستخبار ایتدکلری حالده زمام اداره‌یی اللرندن اخذ وموقتاً اخره تودیع ایله کیفیتی بالاطراف مالیه نظارت جلیله‌سنه عرض واشعار ایده‌جکلردر . وبو مأمورلرك انتخاب وتعیینی امنای موی الیهمه تفویض قلندیغندن ارتق بونلرك نیك وبد احوالی تمامیله کندولرندن مسئول اوله‌جغنه مبنی انتخاب ماده‌سنده بر کونه اویغونسزلق وقوعه کاور ویاخود بر صورتله ارتکاب وسرقت وسوء حال وحرکت ظهوری تحقیق اولنورایسه کمرك امینلری مسئول اوله‌جقدر .

دردنجی بند امنای موی الیهم مرکزلره وورودنده برر کمرك محلی اتخاذ ایتمك لازم کله‌جکندن مال میری اولمق اوزره کمرك ابنیه‌سی بولنان یرلرده اقامت ایلیه‌جك ومیری مالی اوله‌رق کمرکلکه مخصوص بنا یوغیسه ایجابات محلیه‌یه نظراً مواقع مناسبه تدارك واستیجار ایده‌جکدر .

بشنجی بند کمرك امناسی مراکز و مواقعجه معیت مأمورلرینی انتخاب وتعیین ومحل اقامتلرینی تدارك وتنظیم ایدرك وایتدیرده‌رك هیئت اداره‌یی تأسیس وتشکیل ایتدیکی کبی بر یوم معینده اداره‌یه تشبث ایله برابر چونکه سال حالده احاله‌دن قورتیله‌جق کمرکلرك قرار اداره‌تحقق ایدنجه‌یه قدر حکومت محلیه معرفتیله امانةً اداره ایتدیرلمسی اولجه محللرینه بیلدیرلمش اولدیغندن امنای موی الیهم وملحقات مدیرلری بر طرفدن دخی ابتدای مارتدن امر اداره‌یی تفوض ایلیه‌جکلری

تاريخه قدر وقوعبولان حاصلاتك محاسبه‌سنى مجالس محليه وكمركلر مأمورين موقته‌سى مواجهه‌لرنده رؤيت و دور وتسلم قاعده‌سنك اجراسنه مبادرت ايدرك اول مدت ظرفنده نمقدار حاصلات ومصارفات وقوعبولمش ايسه دفاتر صحيحه ومقتضيه‌سى بونلرك تحت قبولنده اولمق اوزره تنظيم ايديله‌جك وحاصلات واقعه هيچ بر مصرف وحواله‌يه ويرلميه‌رك خزينهٔ جليله‌يه كونديريله‌جكدر .

التنجى بند امناى مومى اليهم بند سابقده بيان قلنديغى اوزره ادارهٔ اموره شروع ومباشرتله يدلرينه ويريلان نظامنامه وتعرفه احكامنه توفيقاً كمركلره كلوب كيدن كافهٔ امتعه واشيا رسوم كمركنى قاعدهٔ جاريهٔ مرعيه‌سى موجبنجه تماماً اخذ و استيفا ايليه‌جك وملحقاتده دخى عينيله اجرا ايتديره‌جكدر . و اشياى وارده‌نك اصحابى اساميسيله جنسى ومقدارينى والنان رسم كمركك كميتنى يدلرينه اعطا اولنان نمونه وجهله مفردات اوزره يوميه دفترلرينه ثابت مركب ايله بلا حك يازديره‌جقدر . ومركز كمركلرنده بهر ماه وقوعبوله‌جق حاصلات و مصارفاتك ماه آتى حاصلات ومصارفاتنه قارشديرلميه‌رق بعد المصارف مقدار حاصلات هرنه‌يه بالغ اولورسه جنس مقدارينى مبين ممهور پوصله‌سنك دخى لفيله باتحريرات طوغريجه خزينهٔ جليله‌يه اسرا و بو پوصله‌نك برنسخهٔ ممهوره‌سى معلومات اولمق اوزره حكومت محليه‌يه اعطا اولنه‌جقدر وملحقات كمرك مديرلرى هرماهك حاصلاتنى نهايت شهر آتينك هفته‌سنه قدر حاصلات ومصارفاتى حاوى برقطعه اجمال دفتريله برابر مربوط اولدقلرى امانت مركزينه ارسال وكوندردكلرى آقچه‌نك جنس ومقدارينى مبين برقطعه ممهور پوصله‌سنى دخى داخلنده بولندقلرى سنجاغك مال مأمورينه ايصال ايليه‌جكلردر ، كمركك اساسنى دخى دفاتر وارده‌يى تدقيق ايتدكدن صوكره بالذات اداره‌لرنده بولنان كمركلرك حاصلات ومصارفاتى مبين عموم اجمال دفترى تنظيم وملحقات كمركلرى حاصلات ومصارفاتنى دخى مركزلر حاصلات ومصارفاتنه ذيل وترقيم ايله هربر آيك اجمالنى ايرتسى آيك ايچنده باتحريرات مخصوصه خزينهٔ جليله‌يه كونديريله‌جكدر ومركزلره بعيد واستانبوله قريب اولان موقعلر حاصلاتى نقليه‌دن طولايى مصارفات زائده وتأخرات بيهووده‌يى موجب اولمامق ايچون وابورلر وپوسته‌لر واسطه‌سيله طوغريجه خزينه‌يه تسيار اولنمق مناسب اوله‌جغندن اومقوله ملحقات كمركلرى مديرلرى طرفندن حاصلات واقعه جنس ومقدارينى مبين ممهور پوصله‌سيله هرآى باتحريرات خزينه‌يه اسبال وپوصله‌نك برنسخه‌سيله اجمال دفترى بلاتأخر امانت مركزينه وپوصله‌نك ديكر برنسخه‌سى دخى داخلنده بولنديغى سنجاغك مال مأمورينه ايصال اولنه‌جقدر . وملحقاتدن قنغيلرينك حاصلاتى طوغريدن طوغرى‌يه خزينه‌يه ارسال اولنمق لازم كله‌جكنى امناى مومى اليهم تحقيق وتعيين واولوجهله مديرلره تنبيه وتبيين ايله معلومات اولمق ايچون كيفيتى خزينه‌يه دخى اشعار ايده‌جكلردر و رسوم كمركك پشيناً ومسكوكاتك كچنده‌دخى تأكيد بيوريلان نظامى وجهله قاعدهٔ مريه‌سى اوزره نقداً تحصيلنه اقدام وغيرتله تجار وسائره اوزرلرنده برآقچه ذممات براقلميه‌جقدر .

يدنجى بند ممالك محروسه محصولى اولان امتعه واشيا وذخايرك سواحل كمركلرينه حين تنزيلنده يوزده طقوز امديه وسفاينه تحميلاً خارجه نقلنده يوزده اوچ رفتيه‌كه بونلرك يوزده اون آلتى اسقونطوسى تنزيل اولندقدن صكره جمعاً يوزده اون ايكى رسم كمركك اخذينه مبادرت ديار اجنبيه محصولى اولان اشياى ارضيه وصناعيه‌نك حين ورودنده يوزده يكرمى اسقونطوسى بالتنزيل يوزه اوچ رسم امديسى اخذ اولنه‌جغى كبى حين بيعنده وياخود آخر محله نقلنده اقتضا ايدن يوزده

ایکی رسم منضمك دخی تأدیه اولنه‌جغنه دائر تبعهٔ دولت علیه‌دن معتبر کفیل ویرلمك ویاخود سائر صورتله تأمینات کوسترلمك مثللو اصحابی حقنده بعض مرتبه تکلفات احتیارینه حاجت قالمامق وبونکله برابر اشیای وارده ممالك محروسه‌ده فروخت اولنمیوبده ینه‌دیار اجنبیه‌یه اعاده وارسال اولندیغی تقدیرده کمرك دفترلرینه بالمراجعه رد واعطا قلنمق اوزره اشیای مذکوره رسم منضمك دخی درسعادت امتعه کمرکیله طشره ملحقاتلرنده الان جریان ایلدیکی وجهله مارالبیان یوزده‌اوچ رسم‌امدی ایله برلکده اوله‌رق پشیناً تحصیلنه اقدام وغیرت قلنه‌جقدر وایران ممالکی محصولاتندن اولان هرنوع امتعه و اشیانك رایج قیمتندن برکونه اسقونطو تنزیل ایدلمکسزین یوزده درت رسم‌کمرکی ویدآخره‌تداولنده دخی یوزده‌ایکی رسم‌منضمی استحصال اولنه‌جقدر واصول‌موضوعه‌دن بولندیغی اوزره دول‌اجنبیه قونسلوسلرینك لوازمات ذاتیه‌سی ایچون بونلردن برنجی‌درجه‌ده اولان باش قونسلوسلرمملکتلرندن کتورده‌جکاری اشیادن سنه‌ده یکرمی‌بش‌بیك ودرجهٔ ثانیه‌ده بولنان قونسولوسلر یکرمی بیك وقونسولوس وکیللری اون بشبیك غروشلق اشیا رسم کمرکندن معاف طوتیلوب هرنمقدار زیاده اشیا کتوردیرلر ایسه انك صور مشروحه وجهله رسم امد ومنضمنك برلکده اوله‌رق پشیناً وتماماً استیفاسنه همت ایدیله‌جکدر .

سکزنجی بند بودفعه امانهٔ اداره‌سی مقرراولان کمرکلر داخلنده بولنه‌رق شمدی‌یه‌قدر کمرکلرورادتیله برلکده مقطوعاً احاله‌واداره اولنان واردات عشریه وهرنوع واردات‌رسومیه‌نك کمرکلراداره‌سندن بالتفریق محلی حکومتلری جانبندن اصول ونظامنه توفیقاً بشقه‌جه مزایده واحاله وطالبی بولنه‌مدیغی حالده امانهٔ اداره‌سی کیفیتلری اولجه‌خزینهٔ جلیله‌دن مأمورین ملکیه‌یه‌بیلدیرلمش ایدوکندن شوحاله‌کوره امنای مومی‌الیهمك وزیراداره‌لرنده بولنه‌جق ملحقات کمرکلری مدیرلرینك وظایف مرتبه‌سی یالکز حکم‌نظام وتعرفه موجبنجه اشیای داخلیه‌واجنبیه رسوم کمرکنك‌صورت اخذ واستیفاسیله کمرکلر امورینك حسن اداره‌سی قضیه‌سنه منحصر اوله‌جقدر .

طقوزنجی بند دردنجی بندده کوسترلدیکی‌وجهله درجهٔ‌لزومنه‌کوره‌استیجاری ایجاب‌ایدن واوته‌دنبرو کمرك طانمش‌اولان محللر ایجارینك بعدازین حاصلاتی‌کمرکدن تسویه‌سی طبیعت‌مصلحتدن ایسه‌ده هرحالده قاعدهٔ تصرفیه‌یه رعایت لازمه‌دن اولمسیله بومقوله میرینك مالی‌اولمیان کمرك محللری ایجاری رادهٔ معتدله‌ده دکل‌ایسه اصحابی‌بالارضا حدنصابنه تنزیل وراضی اولمدیغی حالده اخرمناسب‌محل تدارك اولنه‌رق قرارلشدیریله‌جق ایجاری حاصلات کمرکدن تسویه‌وایفا وکمرکلرك مصرف‌دفترلرینه درج واملا اولنه‌جق وبونلرك مصارف تعمیریه وسائره‌سی اصحابنه‌عائداوله‌جقدر . میری‌مالی‌اولنلرك تعمیراتی بالطبع حکومته راجع اولدیغی‌کبی عموم کمرکلرك مصارف متفرقه‌سی‌دخی کمرك حاصلاتندن ایفا قلنه‌جق ایسه‌ده بومقوله مصارفك نهایت درجه‌سی ایکی‌بیك غروشی تجاوز ایتمیه‌جکدر وبونك رؤیتنده حکومت‌محلیه‌نك انضمام رأیی شامل‌اوله‌جغی مثللوبومقداری تجوزایدن تعمیراتك وصوندرمه ومواقع سائره‌نك وخصوصیله کمی یناشوب اشیاچیقاریله‌جق ویاخود اخذ وتحمیل قلنه‌جق‌اسکله‌لرك تأخیر قبول ایده‌مینه‌جك‌صورتله انشاسی یولنده وقوعبوله‌جق مصارفاتك نظام‌واصولنه توفیقاً کشف ومناقصه اولندندن صکره تسویه‌سیله برابر کیفیتلری همان‌بامضبطه خزینهٔ جلیله‌یه بیلدیریله‌جکدر .

اونجی بند فابریقهٔ همایونلرایله مواقع میریهٔ سائره‌یه جلب اولنه‌کلان اشیای معلومه نظامنامهٔ مذکورده دخی‌محرر اولدیغی وجهله رسم‌کمرك ایفاسندن مستثنا طوتلدیغنه مبنی بومعاملهٔ

استثنائیه کما کان جریان ایده‌جکی مثللو لوازمات عسکریه ایچون تجار ایله قونطوات اولنمیه‌رق و آره‌یه هیچ برکونا واسطه قارشمیه‌رق طوغریدن طوغری‌یه حکومت محلیه معرفتیله تجارك غیری اهالیٔ قضا وقرادن مبایعه‌سی ایجاب ایدن ومقدار صحیح مجالس محلیه‌نك بامضبطه تصدیقی تحتنده بولنان ذخایر وارزاق واشیای سائره‌دخی کمرك رسمندن مستثنا طوتلمق اقتضای مصلحتدن اولمسیله اومقوله اشیادن رسم کمرك طلب اولنمیه‌جقدر . مع مافیه بونلرك کمیت صحیحه‌سی خزینه‌جه معلوم اولمق لازمکله جکندن اومقوله اشیایی نقل وجلب ایدن مأموری جنس ومقدارلرینی مبین کمرکلره بر رقطعه ممهور سند اعطا ایدوب کمرکلرده دخی بوسندلرك حاوی اولدقلری اشیانك رسم کمرکی بالحساب ذیل سنده ترقیم اولنه‌رق مذکور سندلر ومجالس محلیه مضبطه‌لری اجمال دفترلریله برابر خزینه‌یه تسیار قلنه‌جقدر .

اون برنجی بند ملحقات کمرکلرنده اولان مدیرلر خصوصات لازمه‌یی امرلری بولنان مرکزلر کمرك امناسندن واستشعار ایده‌جکلری کبی بو کمرکلرك امور داخلیه‌سنه یعنی معاملات جاریه‌دن اصول وامثالنه مراجعت ایجاب ایدوبده مرکزلر کمرك امناسنك بوطرفدن استیضاحه لزوم کوره‌جکلری کیفیات ومشکلاته دخی درسعادت کمرك امانت جلیله‌سی مرجع اتخاذ قلنمش اولدیغندن بومقوله موادی امنای مومی الیهمك طوغریدن طوغری‌یه امانت مشارالیهادن استیذان واستشعار ایلملری لازم کله‌جکی مثللو امور حسابیه ومواد مالیه‌سنه متداثر اولان خصوصات دخی ینه امنای کمرك طرفلرندن طوغریجه مالیه نظارت جلیله‌سنه عرض واشعار اولنه‌جقدر .

اون ایکنجی بند کمرك امناسی زیر اداره‌لرنده بولنان کمرکلرك امور مالیه وحسابیه‌سنك ومصالح اداره‌سنك حسن رؤیت وتمشیتنه مستقلاً مأمور ووظایف مترتبه‌لرینك تمامیٔ اجراسنه مجبور اوله‌رق هر برخصوصده کندولری مخاطب مسئول اوله‌جغی مثللو امور مأموره‌لرینه دائر موافق اصول واقع اوله‌جق افادات واشعاراتك درسعادت جانبندن اشعار وقوعنه حاجت براقمسزین محلی حکومتلری جانبندن حسن اجراسیله اسعافنه همت ومصالح جاریه‌نك مرکز مطلوبده دورانه معاونت قلنه‌جق وبونکله برابر کمرکلرجه مصالح اداره‌یه مداخله وکمرکلرده استخدام اولنمق اوزره آدم توصیه اولنمیه‌جقدر . انجق حکومتك لاذمهٔ ذمت وهر حالده مترتب صفت مأموریتی اولدیغی اوزره کرك کمرك امناسنك وکرك ملحات کمرکلری مدیرلریله بونلرك معیتلری کتبه وخدمه‌سنك اصول وحرکاتنه هر بار مدانظار دقت وخفی وجلی تحقیقات متمادیه‌یه همتله ادنی مرتبه براویغونسز حاللری کورلدیکی تقدیرده درآن مالیه نظارت جلیله‌سنه انها اولنمسی کافهٔ ملکیه ومالیه مأمورلرینك جملهٔ وظایف مخصوصه‌سندن معدود اوله‌جقدر وبونلرك ایچلرندن شاید سرقت وارتکابه مجاسرت ایدوبده بالکلیه مأموریتلرندن اخراجی حکم قانون ایجابنجه جزای کافی اوله‌میه‌رق حقلرنده مجازات اجراسی لازمکلنلر ظهور ایدرایسه اصولنه توفیقاً استنطاق ومحاکمه‌سی اجرا اولنمق اوزره امنای مومی الیهم حکومت محلیه‌یه بیان ماده ایله درحال تسلیمه مجبور اوله‌جق ومجالس مملکتده دخی محاکمهٔ مقتضیه‌لری بالایفا تبین ایدن جنحه وقباحتلرینه کوره مجازات قانونیه اجرا وکیفیتلری اصولی دائره‌سنده بامضابط انها قلنه‌جقدر . وامنای مومی الیهم ایله مواقع کمرك مدیرلری حقلرنده خزینه‌جه دخی تحریرات ایجابیه ایفا اولنه‌جغندن انلرده اعطا اولنان شو مأذونیت اوزرینه هر حالده مستقیمانه ومتیقظانه حرکتله التزام عفت وحمیت وحسن ایفای مأموریته بذل وفور درایت وخلاف حالات وقوعندن کمالیله حذر ومجانبت ایلیه‌جکلردر .

رسومات امانتنى احراز ايتمش اولان ذوات

كانى پاشا — بيك ايكى‌يوز يتمش آلتى تاريخنده رسومات امينى تعيين اولنه‌رق اوچ دفعه‌ده اون سنه‌يى متجاوز برمدت مقام اماتى اشغال ايتمش وخدمات رويتكارانه‌سيله احرازنيك نام ايلمشدر .

مخلص افندى — كانى پاشايى استخلافاً بربچق سنه قدر رسومات امينلكى ايتمشدر .

مجيد » — اوچ آى قدر أمانتده بولنمشدر .

احمدوفيق افندى — مقام صدارتى احراز ايتمش اولان مرحوم مشاراليه دخى اوچ بچق سنه قدر رسومات امانتنى اشغال ايتمشدر .

غالب بك — اوقاف همايون ناظرلغنده بولندقلرى صره‌ده وفات ايدن غالب پاشا مرحوم ايكى دفعه مقام امانته كلمش ومدت امانتنده خدمات مبرورەسى كورلمشدر .

يوسف بك — ماليه نظارتى‌ده احراز ايتمش اولان يوسف پاشا مرحوم اون‌درت سنه قدر مقام امانتده بولنمش وكمال رويتله خدمات حسنه‌ايفا ايتمشدر.

زهدى افندى — ماليه ومعارف نظارتلرنده بولنمش‌اولان زهدى‌پاشا مرحوم رسومات امانتنده سكز آى قدر بولنمشلردر .

صبرى پاشا — اون درت آى قدر مقام اماتى اشغال ايتمشدر .

اديب افندى — كانى پاشا مرحومدن صوكره كمركارمزك اصلاح وترقيسى امرنده خدمات‌رويتكارانه‌سى مشهود اولان بر ذاتدر . طقوز سنه مقام امانتده بولنمش وحسن صيت براقمشدر .

رائف پاشا — اديب افندى مرحومى استخلافاً مقام امانته كلان مرحوم مشاراليه اوچ‌دفعه رسومات امانتنى احرازايلمش ومدت‌مأموريتنك مجموعى‌درت بچق سنه تشكيل ايدوب هربر دفعه‌سنده كمال وقار وجديتله موقع مأموريتنى محافظه ايدرك خدمات رويتكارانه ابراز ايلمشدر .

حسن فهمى‌پاشا — رائف پاشا مرحوم ايله خلف وسلف‌اولمق صورتيله مرحوم مشار-اليه دخى‌اوچ‌دفعه‌مقام‌اماتى اشغال ايتمش ومجموعى درت سنه‌يى تجاوز

ایدن مدت خدمتنده منفعت خزینه یی محافظهً خدمات حسنه ایفا ایتمشدر.

نظیف پاشا — مالیه نظارتندن نقلاً مقام امانته کلوب یدی سنه دوام ایدن مدت مأموریتلرنده کمال حلم و وقار ایله خدمات حسنه ایفا ایتمشلردر .

سری بك — رائف پاشا مرحومی استخلافاً ــا مارت سنه ٣٢٥ تاریخنده مقام امانته تعیین بیورلمشلر والیوم (مدیر عمومی) عنوانیله ایفای وظیفه ایتمکده بولنمشلردر .

رسومات امانتی وکالتنده بولنان ذوات

مشیر توفیق پاشا — رائف وحسن فهمی پاشا مرحوملرك مقام امانتده بولندقلری صره ده مأموراً اوروپایه کیتدکلرنده نافعه ناظری بولنان مرحوم مشارالیه ایکی دفعه وکالةً مقام امانتی اشغال ایتمشدر .

میقائل افندی — ادیب افندی مرحومك خسته لغنده وکالةً تعیین اولنمش اولان میقائل افندی رائف پاشا مرحومك مأموریتنه قدر مقام امانتنده ایفای وکالت ایتمشدر .

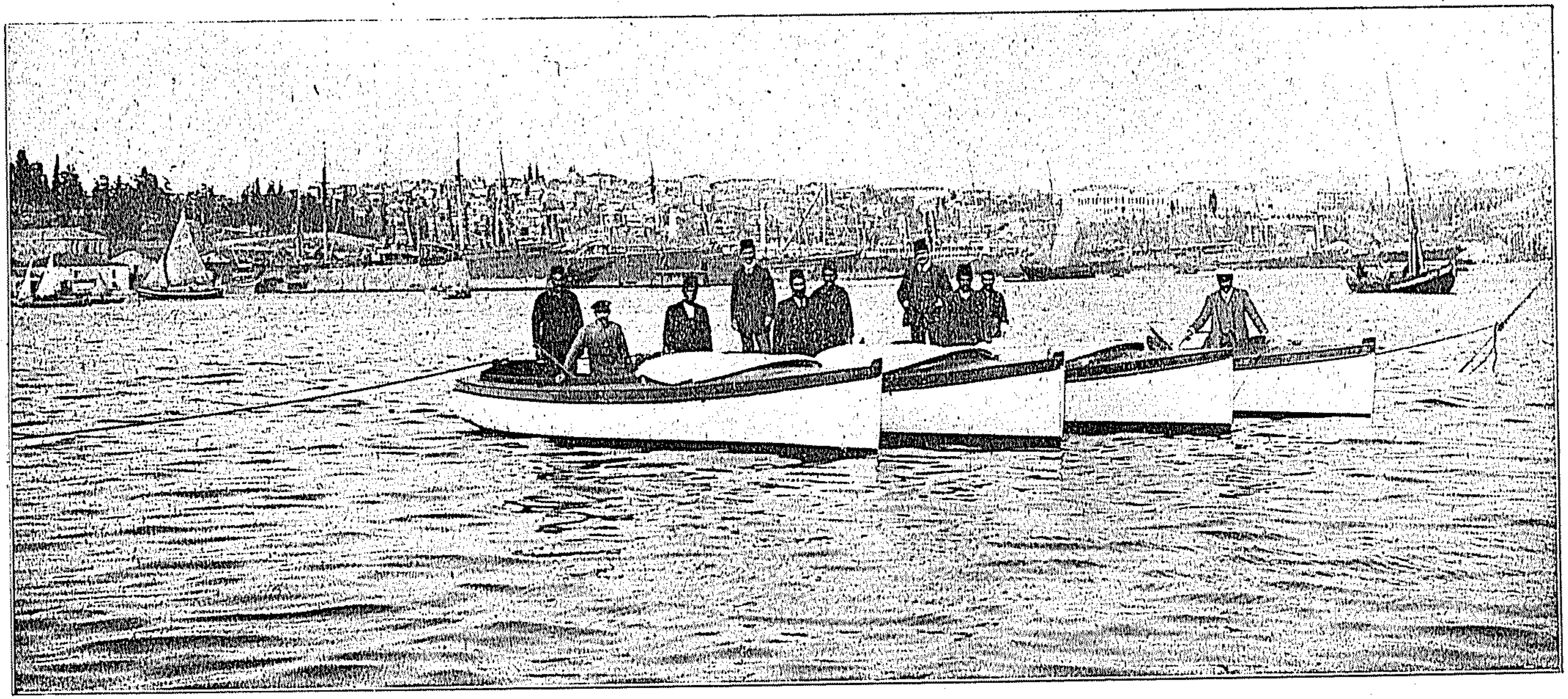

رسوماتك قانو اوتوموبیلری

کمرکلرك ۱۳۳۹ سنه‌سی حاصلات عمومیه‌سی

	فائض (فصل ٣٦ ماده ١)	رسوم سائره (ماده ٤)	اخراجات (ماده ٣)	ترانسیت (ماده ٢)	تنباکو (ماده ١)	یوزده اوچ (فصل ١٥ ادخالات رسمی)	یوزده سکز (فصل ١٥ ادخالات رسمی)	یکون
رسومات مدیریت عمومیه‌سی مرکزی	١٤٣٦٠٥ ٢٠	٤٨٢١٢٨ ١٨	. ٠٠	. ٠٠	. ٠٠	. ٠٠	. ٠٠	٦٢٥٧٣٣ ٣٨
استانبول رسومات باش‌مدیریتی وملحقاتی	. ٠٠	٨٤٢٠٩٣ ٠٨	١٥٩٢٩٣٠ ٠٨	٧٠٧٠٧٢ ١٧	. ٠٠	٢٤٧٣٠٨٠٥ ٢٢	٧٠٦١٧١٨٦ ٢١	٩٨٤٩٠٠٨٧ ٣٦
غلطه » »	. ٠٠	٤٥٨٤٩٦ ٠٧	٢١٩٧٩٠ ٣٠	١٧٧٥٦ ٢٢	٥٤٩٢٠٢ ٣٠	١٣٩٩٥٥٣٠٥ ٢٧	٣٩١٠٣٥٨٧ ١٧	٥٤٣٠٤١٣٩ ١٣
درسعادت پاکت کمرکی مدیریتی	. ٠٠	٨٦٤ ٣٥	٦٢ ١٠	٣٠٩ ١٠	. ٠٠	٥٥٥٠٥٠ ١١	١٦٧٥٦٤٠ ٠١	٢٢٣١٩٣٦ ٢٧
غلطه »	. ٠٠	١٠٧٢٤٣ ٠٣	. ٠٠	٣١٨٩ ٢٠	. ٠٠	١٤٠٤٧٨١ ٣٤	٣٨٤٣٠١٤ ٣٤	٥٣٥٨٢٢٩ ١١
کراسته »	. ٠٠	٢٣٧٤ ٠٠	٢٠٧٨ ٣٠	. ٠٠	. ٠٠	٤٩٩٩٧٢ ١٠	١٣٣٤٣٤٠ ٢٦	١٨٣٨٧٦٥ ٢٦
سرکه‌جی کمرکی مرکز »	. ٠٠	٤٩٦٤ ١٨	٢٧٢٠٤١ ٢٠	١٢١٠ ٢٠	. ٠٠	٣٣١٤٤٥ ١٠	١٠٥٢٧٦٧ ٣٩	١٦٦٢٤٢٩ ٢٧
محافظه »	. ٠٠	٩٧٠٥٧ ٣٢	. ٠٠	. ٠٠	. ٠٠	٥٩٧ ٠٥	١٥٩١ ٢٥	٩٩٢٤٦ ٢٢
ازمیر رسومات باش مدیریتی	. ٠٠	١٠٠١٥٩٠ ٢٩	٦٥٠٦٥٩٣ ١٢	٦٦٣٢ ١٠	١٣٥٥ ٠٠	١٦٨٣٦٧١٥ ١٩	٤٦٠٦٢٣٤٠ ٠٦	٧٠٤١٥٢٢٦ ٣٦
اسکندرون »	. ٠٠	٢٩٣٢٥٢ ٢٥	١٣٨١٣٣١ ٣٧	١٠٠٦ ٣٥	١٢ ٢٠	٣٨٧١٥٨٩ ٢٥	١٠٥٢١٨٧٦ ٣٩	١٦٠٦٩٠٧٠ ٣٩
بغداد »	. ٠٠	٧٩٧٧٠٢ ٣١	١٠٩١٧٦٥ ٠٤	١٣٤٥٦٠٥ ٣٦	٣٤١٣٧٧ ٢٩	٩٠٧٩٣٧٥ ٢٥	٢٤٢٤٥١١٤ ٠٩	٣٦٩٠٠٩٤١ ١٤
بیروت »	. ٠٠	٧٦١٩٠٤ ٠١	١٧٥١٥٣٩ ٠٥	١٩٨٠ ٠٠	٢٧٠٧١٩٨ ٣٢	٢١٥٣٦٦٥١ ٢٩	٥٩٧٢٦٥٧٨ ١٥	٨٦٤٨٥٨٥٢ ٠٢
جده »	. ٠٠	٩١٥٤٠ ٠١	٤٧٧٦٨ ٠٠	٦ ٠٠	. ٠٠	٢٨٧٢٤٣٦ ٢٥	٨٣٣٦٨٩٠ ١١	١١٣٤٨٦٤٠ ٣٧
حیدرپاشا »	. ٠٠	١١٧٤٧٣ ٣٨	٢٢٣٧٠٢٨ ٠٧	٢٠١ ٠٠	٤٥ ٠٠	٣٨٥٣٠٥١ ٣١	١٠٤٥٩٠٦٨ ٣٩	١٦٦٦٦٨٦٨ ٣٥
طربزون »	. ٠٠	٣٥١٨٤٥ ٠٤	١١٨٢٨٠٨ ٣١	٣٨٢٤ ٢٠	٣٣٤ ٠٠	٥٠٣٨٢٠١ ١٠	١٣٧٢٦٧٦٩ ١٦	٢٠٣٠٣٧٨٣ ٣١
یمن »	. ٠٠	٨٢٤٧٥ ٠٧	٣٨٤٨٨٣ ١٧	. ٠٠	. ٠٠	١٩٠٠٥٧٨ ٢٤	٥٣٩٩٧٦٢ ١٤	٧٧٧٢٦٩٩ ٢٢
ادرنه »	. ٠٠	٧٤٦١ ٠٨	٣٥٢٦٧ ٢٢	١٤٦٢ ٢٠	. ٠٠	٣٢٢٣٩٠ ٣٨	٨٥٩٩١٥ ٣٢	١٢٢٦٤٩٨ ٠٠
صامسون رسومات مرکز مدیریتی	. ٠٠	٢٥٧١٣٧ ٢٧	٥٦١٨٨٣ ٢٦	٨٣ ٠٠	. ٠٠	٣٤٩٤٩٩٩ ١٥	٩٦٦١٢٨٥ ٠٢	١٣٩٧٥٣٨٨ ٣٠
تکفورطاغی » »	. ٠٠	١٧٣٠٨ ٢٩	١٠٨٨٥٢ ٢٨	. ٠٠	. ٠٠	٣٣٨٣٨٤ ١٥	٩٢٣٤٢٦ ١٦	١٣٨٧٩٧٢ ٠٨
جمعاً یکون	١٤٣٦٠٥ ٢٠	٥٧٧٤٩١٤ ٠١	١٧٣٧٦٦٢٥ ٠٧	٢٠٩٠٣٤٠ ١٠	٣٥٩٩٥٢٦ ٢١	١١٠٦٢٧٣٣٣ ١٥	٣٠٧٥٥١١٥٧ ٠٢	٤٤٧١٦٣٥٠١ ٣٦

خزینهٔ جلیله حسابنه کمرکارجه ۱۳۲۹ سنه‌سنده جبایت اولنان واردات

	عسکری تقاعد صندوغی	جاز تیموریولی	معاینهٔ صحیهٔ حیوانیه	معزولین عائداتی	تقاعد عائداتی	یکون
	فصل ۵۱ ماده ۱	فصل ٤٤	فصل ۱۷	فصل ۵۰ ماده ۱	فصل ٤۰۹ ماده ۱	
رسومات مدیریت عمومیه‌سی مرکزی	٦٧٩ ٣٠	١٧٢٦٤ ١٠	٠ ٠٠	٥٠٣٧٠ ٣٩	٢٧٢٩٨٣ ٠٧	٣٤١٢٩٨ ٠٦
استانبول رسومات باش مدیریتی وملحقاتی	٠ ٠٠	٣١١١ ٠٠	١٤٨٨٤٠ ٢١	٢٢٦٦٥ ٢٥	١١٧٩٦٨ ٠٠	٢٩٢٥٨٥ ٠٦
غلطه «	٠ ٠٠	٢٢٦١ ٠٠	١٠٧٧١ ٢٠	١٦٠٠٣ ٣٥	٨٣٢٦٦ ٢٠	١١٢٣٠٢ ٣٥
درسعادت پاکت کمرکی مدیریتی	٠ ٠٠	٢٤٣ ٠٠	٠ ٠٠	١٧٨٢ ٢٥	٨٩١٠ ١٥	١٠٩٣٦ ٠٠
غلطه « « «	٠ ٠٠	٥٠١ ٠٠	٠ ٠٠	٣٧٦٨ ٢٥	٢٠٥٢٤ ١٥	٢٤٧٩٤ ٠٠
کراسته « «	٠ ٠٠	٣٣٣ ٠٠	٠ ٠٠	٢٢٣٥ ٠٦	١١١٩٤ ١٠	١٣٧٦٢ ١٦
سرکه‌جی کمرکی مرکز «	٠ ٠٠	٢٥٤ ٠٠	١٢٥٦٥ ١٠	١٩٤٧ ٠٠	١٠٣٥٣ ١٠	٢٥١٢٠ ٢٠
محافظه «	٠ ٠٠	٤١٦٨ ٠٠	٠ ٠٠	١٤٥٠٠ ٠٣	٧٥٣٧٣ ٣٠	٩٤٠٤١ ٣٣
ازمیر رسومات باش مدیریتی	٠ ٠٠	٣٨٣٢ ٠٩	١٤٠٧١٢ ٣٧	٣٣٤٤١ ٣٦	١٧٥٣٣٠ ٠٥	٣٥٣٣١٧ ٠٧
اسکندرون « «	٠ ٠٠	٩١٦ ٠٠	٥٣٤٠٥ ١٨	٨٧٦٥ ٢٥	٥١٤١١ ٠٠	١١٤٤٩٨ ٠٣
بغداد « «	٠ ٠٠	٣١٥٠ ٠٠	١٤٢٢٢٩ ٠٧	١٦٣٤٠ ٣٦	٩٦٥٤٤ ١٥	٢٥٨٢٦٤ ١٨
بیروت « «	٠ ٠٠	١١٩٥١ ٠٠	١٥٣٥٢٩ ٣٠	٢٧٩١٢ ٢٠	١٥٤٠٢٦ ٠٤	٣٤٧٤١٩ ١٤
جده « «	٠ ٠٠	٢٠٧ ٠٠	١١١١٧ ٣٥	٤٠٢٧ ٠٢	٢١٢٨٩ ٣٣	٣٦٦٤١ ٣٠
حیدر پاشا « «	٠ ٠٠	٤١٣٦ ٠٠	٤٢٦٨٢ ١٠	١٥٧٠٦ ٣٣	٨٢٤٥١ ٢١	١٤٤٩٧٦ ٢٤
طربزون « «	٠ ٠٠	١٢٣٤ ٠٠	٥٣٩٦٥ ٢٠	١٢٨٤٨ ٠٨	٦٩١٧٣ ٢٥	١٣٧٢٢١ ١٣
یمن « «	٠ ٠٠	٢٠١٠ ١٠	٦٥٥١٣ ٣٠	٥٦٧١ ٢٠	٣٣٩١٢ ٠٠	١٠٧١٠٧ ٢٠
ادرنه « «	٠ ٠٠	٤٨٧ ٠٠	٥٧٩٥ ١٤	٢٨٤٩ ١٠	٢٤٩٣٧ ٣٥	٣٤٠٦٩ ١٩
صامسون رسومات مرکز مدیریتی	٠ ٠٠	٣١٩ ٠٠	٤٤٧٠٧ ١٢	٤٥٠٣ ٢٣	٢٤٥٣٥ ٢٠	٧٤٠٦٥ ١٥
تکفور طاغی «	٠ ٠٠	٧٤٨ ٠٠	٢٥٢٩ ٢٠	٢٦٠٠ ١٧	١٤٢٨٥ ٢٥	٢٠١٦٣ ٢٢
جمعاً یکون	٦٧٩ ٣٠	٥٧١٢٥ ٢٩	٨٨٨٣٦٦ ٠٤	٢٤٧٩٤١ ٢٨	١٣٤٨٤٧٢ ١٠	٢٥٤٢٥٨٥ ٢١

كمركلرك ١٣٢٩ سنه‌سی معاشات عمومیه‌سنی بودجه فصول وموادی اوزرینه كوستررجدولدر

معاشات

فصل ١

یكون	ماده : ١ مدیر عمومی	ماده : ٢ مشاور	ماده : ٣ مشاورلك قلمی	ماده : ٤ مأمورین اداره	ماده : ٥ مفتشلر	ماده : ٦ مأمورین متفرقه	
٤٠٩٨٧٢٠	١٣٢٠٠٠	٣٤٢٠٠٠	٦٨٨٨٢	٢٧٩٦٦٣٨	٥٢٢٠٠٠	٢٣٧٠٠٠	مدیریت عمومیه مركزی

فصل ٣

یكون	ماده : ١ باش مدیر ، مدیر وقونترول مأمورلری	ماده : ٢ كتبه	ماده : ٣ مأمورین مختلفه	ماده : ٤ قپو واسكله مأمورلریله خدمه وسائره	ماده : ٥ مأمورین موقته	اسامی ادارات	
٢٣٧٣٥٤٤	١٣٨٦٠٠	٦٢٦٧٠٠	١٤٨٢٠٠٤	١٢٦٢٤٠	٠	استانبول رسومات باش مدیریتی	
١٧٢٣٢٠٠	١٣٨٦٠٠	٤٥٤٨٠٠	١٠٥٦٦٠٠	٧٣٢٠٠	٠	غلطه «	«
٢٣٢٥٠٠	٣٣٠٠٠	٥٢٢٠٠	٩٩٣٠٠	٩٦٠٠	٣٨٤٠٠	كراسته	«
٢٠٤٥٩٦	٣٣٠٠٠	٥٩٧٠٠	٩٩٨٩٦	١٢٠٠٠	٠	سركه‌جی	«
١٨٦٩٠٠	٢٤٠٠٠	٤٦٨٠٠	١١١٣٠٠	٤٨٠٠	٠	رسومات پاكت	«
٣٨٨٤٨٣	٣٣٠٠٠	٩١٨٩٠	٢٤٥١٩٧	١٨٣٩٦	٠	غلطه پاكت	«
١١٢٣٠٥٧	٣٦٠٠٠	٨٢٨٠٠	٩٩٩٤٥٧	٤٨٠٠		محافظه	«
٣٣٧٧١٥	٤٤٦١١	٦٤٠٥٧	٢٢٣٧٦٨	٥٧٢٩	٠	ادرنه رسومات باش	«
١٦٣٩٥٠١	١٥٢١٦١	٣٥٦٧٥٠	١٠٤٠٣٣٥	٩٠٣٠٠	٠	حیدر پاشا «	«
٣٠٣٩٠٨٤	١٣٨٠٠٠	٦١١٧٠٢	٢١٧٢٢٣٢	١١٧١٥٠	٠	ازمیر «	«
٢٨٦٧٢٣٥	١٠٩٦٠٠	٥٧٧٠٥٠	٢٠٠٥٠٨٥	١٢٢٥٥٠	٢٩٥٠	بیروت «	«
١٩٤٥٨٢٢	١٤٤١٢٥	٣٥٦٣٠٠	١٣١٦٩٤٧	٨٤٧٥٠	٤٣٧٠٠	بغداد «	«
٥٠٧٦٢٥	٧٤٤٠٠	١٤٨٧٥٠	٢٤٩٩٠٠	٣١٢٠٠	٣٣٧٥	جده «	«
٦٠٢٩٩٣	٨٤٦٠٠	١٦٤٢٠٠	٣٢٠٥٩٣	٣٣٦٠٠	٠	یمن «	«
١٤٠٤٦٨٤	١٣٩٥٠٠	٣٥٩٨٧٥	٨٩٤٧٠٩	٥٨٨٠٠	١٨٠٠	طربزون «	«
٩٥٠١٠٩	٩٠٠٠٠	١٨٢٧٧٥	٦٢٢١٣٤	٥٥٢٠٠	٠	اسكندرون «	«
٣٣٨٢٠٩	٤٢٠٧٩	٦١٤٢٥	٢٠٩٩٥٥	٢٤٧٥٠	٠	صامسون مركز	«
٣٧٨٥٠٥	٥١١٠٨	٧٩٥٤٤	٢٣٦٠٧٠	١١٧٨٣	٠	تكفور طاغی مركز	«
٢٠٢٩٣٧٦٢	١٠٠٠٨٨٩	٤٣٧٧٣١٨	١٣٣٨٥٤٨٢	٨٨٤٨٤٨	٩٠٢٢٥		

گمرکلرك ۱۳۲۹ سنه‌سی مصارف عمومیه‌سنی بودجه فصول وموادی اوزرینه کوستر جدولدر

مصارفات

اسامی ادارات	فصل ٤ لوازم – ماده ١ اجاره	ماده ٢ حرمت	ماده ٣ تنویر وتسخین	ماده ٤ قرطاسیه اوراق مطبوعه	فصل ٥ مصارف متنوعه – ماده ١ خرجراه	ماده ٣ متفرقه	ماده ٤ انشاآت	ماده ٥ مفروشات	ماده ٦ یومیه
مدیریت عمومیه مرکزی	٠	٥٠٠٠	١٧٠٤٥	١٥٢٩٠٦	٣٢٢٣٨٠	٢٢٣٩٤٣	٩٤٨٦٢٠	١١٥٥	٢٧٧١
استانبول رسومات باش مدیریتی	٢٥٣٥	٧٨٣٣	٢٢٨٣٣	١١٦٠٠	٠	٢٧٤٠٠	٠	٠	٤٧٢٤
« « غلطه	١٧٢٦	١٤٣٢	٢٢٣٣٠	٤٠٠٠	٢١٦٢	٤٠٣٢٠	٠	٠	٣٠١٧
« درسعادت پاکت	٠	٠	١٩٠٠	٨٩٠	٠	٥١٥٠	٠	٠	٠
« غلطه پاکت	٠	٠	١٨٥٠	١٤٠٠	٠	٧٥٥٠	٣٦٠٠	٣٠٠٠	٨١٠
« سرکه‌جی	٠	٥٢١	٢٨٠٠	١٤٥٠	٠	٣٣٠٠	٠	٠	٥٦١٠
« محافظه	٢٢٠٠	٠	١٧٤٣٤	٩١٠٠	٠	٨٥٦٩٨	٣٤٢	٩٥	٠
« کراسته	٧٠٠	٢٨٥	١٠٠٠	٤٠٠	٠	٣٧٥٩	٢٩٧	٠	٠
« ازمیر رسومات باش	٣٩٠٠٠	٧٨٤	٢٥٠٢٥	١٨٠٠٠	٥٣٣٥٣	٦٤٩٧٧	٩١٢٨	١٩٠	٠
« « « ادرنه	٣٧٩١	٣٠٠٠	٦٦٦٨	١٥١٠	١٠٦٨٤	١١٧١٠	٤٢٩٨١	٢٤٧١٤	٠
« « « اسکندرون	٢٠٨٤٨	٤٦٧	٩٤٤٩	٤٩٧١	٣٧٧٢٩	٩٠٠٠	١١٦٥	١٠٨٠	٠
« « « بیروت	٨١٠٦٥	٦٠٨	٦٢٢٠	١٢٦٠٠	٤٨٤٨٥	٤١٢٠٠	٥٠٠	٧٠٠٠	٠
« « « بغداد	٣٠٩٧٢	١٢٤٨٦	٥١٢٢	٥٥٥٠	٣٦٢٠٠	٤٧٣٥٦	٩٠٠٣٨	٧٠٠٠	٠
« « « حیدرپاشا	١٠٥٦٠٩	٨٢٢٨	٣٢٦٠٠	١٢٣٠٠	٣٠٥٠٠	٤٢٧٧٥	٠	٨١٨٠	٠
« « صامسون مرکز	٤٤٠٤٢	٧٧٧	٧٠٥٠	١٦٧٨	١٠٢٨٢	٨٥٠٠	٤٧٦٥	٦٥٧	٠
« « طربزون رسومات	١٠١٤٣٠	٤٦٨٧٩	٢٣٦٠٠	٩٢١٠	٣٥٠٨٤	٢٤٦٠٠	٢١٨٣٩	٥٧١	٠
« « « یمن	٥٠٠	١٣٩٤٧	٢١٥٠	٣٤٠٠	١٣٦٤٠	١٤٥٤٨	١٣١٩	٠	٠
« « « جده	٢٢٢٥	١٢٠٠	١٢٤٠	٣١١٨	٤٨٣٥	١٩١٠٠	٣٢٥٠	٠	٠
« تکفورطاغی مرکز	٢٢٥٩٩	٩٢٥٥	١٥٠٠٠	٣٤٢٢	١٦٢٢٣	١٥٢٣٧	٩٦٧٦٥	٢١٠٩٧	٩٣٠
یکون	٤٥٩٢٤٢	١١٢٧٠٢	٢٢١٣١٦	٢٥٧٠٠٥	٦٢٢٥٦٣	٦٩٦١٢٣	١٢٢٤٦٠٩	٧٤٧٣٩	١٧٨٦٢

بيك اوچيوز يكرمی طقوز سنه‌سی ظرفنده رسومات مديريت عموميه‌سنه ورود ايلمش اولان اوراقك نوع ومقداری

سنهٔ مرقومه ظرفنده اوراق قلمنجه قيدی اجرا اولنان تذاكر ومحررات ومستدعياتك يكونی ٤٩٨٧١ عدده بالغ اولوب بوندن ١٢٥٢٦ عددی دركنار صورتيله اقلامدن اقلامه توديع ايدلمش ومتباقی ٣٧٣٣٥ عددينی صرف اوراق مخابره تشكيل ايلمشدركه بونك ١٨٩٠٨ عددی اوراق وارده و ١٨٤٣٧ عددی اوراق صادره‌در .

امور تحريريه دائره‌سنك سنهٔ مرقومه ظرفنده چيقارديغی اوراقك يكونی ٢٢٤٢٧ عدده بالغ اولوب بونك ١٢٦١٩ عددی مأمورين ١١٢٨٩ عددی محررات و ٨٥١٩ عددی مخابرات قلملرنده معامله كورمشدر .

دائرهٔ حسابيه‌يه اوراق مزبوره‌دن ١٠٠٣٦ عددی توديع اولنديغی كبی سفارات ومؤسسات خيريه‌يه عائد اشيا معامله‌سی حقنده دائرهٔ حسابيه‌يه ٥٢٥٠ عدد تقرير وتذكره وعلم وخبر ورود ايلمشدر .

اوراق وارده‌نك قونترول دائره‌سنجه ٣٣٧٢ عددی حقوق مشاورلكنجه ١٦٠١ عددی مشاورلكجه ٦٦٧ عددی معامله كورمش ومتباقيسی شعبات سائره‌يه توديع اولنمشدر .

انتخاب وتعیین

مأمورین منفصله ومستعفیه ایله قادرو خارجلرندن انتخاب اولنمق اوزره بیك اوچیوز یکرمی طقوز سنه‌سنده کرك درسعادت وکرك طشره رسومات اداره‌لرینه یرلشدیریلن مأمورینك عددی بشیوز آلتمش یدی‌یه بالغ اولوب اوچیوز قدری مناطق حربیه مأمورلرندن انتخاب اولنمش وبیك اوچیوز اوتوز سنه‌سنه سکسان ایکی معزول درتیوز طقوز مناطق حربیه ، سکسان ایکی مستعفی ، ایکیوز طقسان طقوز قادرو خارجی اولمق اوزره سکزیوز یتمش ایکی آچیقده مأمور دور ایدلمشدر ،

۱۳۲۹ سنه‌سی ابتداسندن نهایتنه قدر مأمورین قلمنه حواله اولنان اوراق

عدد یکون	عدد	
	٧٥١٥	
	٧٥	سنهٔ جدیده‌یه دور اولنان
٨٥٤٠	٨٤٤٠	
	٣٥٠	بر سنه ظرفنده یاپیلان سجل دوسیه‌سی } باب عالی‌یه کوندرلمشدر.
	طاقم ۲۰۰ ٧٨٠	بر سنه ظرفنده تنظیم اولنان وقوعات بوصله‌سی } باب عالی‌یه کوندرلمشدر.
	بهری ۳ ٦٠٠	بر سنه ظرفنده تنظیم اولنان مدت خدمت جدولی
	١٦٩٥	بر سنه ظرفنده مقامه یازیلان مذکره ومطالعه‌نامه
	٤١٠٤	بر سنه ظرفنده یازیلان تذاکر و محررات
٧٥٢٩	٧٥٢٩	
١٥٩٦٩		

١٣٢٩ سنه‌سی ظرفنده مأمورین اوزرنده جریان ایدن وقوعات

الیوم برموجب قادرو عدد مأمورین

٤٠٢٤

تعیین اولنان

	عدد	عدد یکون
مأمورین معزوله‌دن	٢٢	
مناطق حربیه‌مأمورلرندن	٤٨٣	
مستعفی مأمورلردن	١٣	
قادرو خارجی‌مأمورلردن	١٤	
خارجدن	٣٥	
	٥٦٧	٥٦٧

مناطق حربیه‌دن کلان مأمورین

	عدد	عدد یکون
درسعادت	٦٥٠	
ازمیر	٧٨	
بیروت	١	
حیدر پاشا	١	
ادرنه	١	
	١١	
	٧٤١	
اطه‌لر مأموریتی	١٦٣	
	٩٠٤	٩٠٤

عدد یکون	عزل ایدیلان عدد	قیدی ترقین اولنان عدد	فرار ایدن عدد	مستعفی عد اولنان عدد	تقاعده سوق اولنان عدد	تحت محاکمه‌یه آلنان عدد
٢٥٤	١٠٤	٢٢	٤	٩٥	٢٣	٦

آچیقده اولان مأمورین

معزول	٨٢
مستعفی	٨٢
مناطق حربیه	٤٠٩
قادرو خارجی	٢٩٩
	٨٧٢

رسومات مديريت عموميه‌سی

رسومات امورينك تشكيلاتنه عائد

برنجی ماده — رسومات ادارۀ عموميه‌سی ماليه نظارتنه مربوطدر. ادارۀ مذكوره اموری ماليه ناظرينك معيتنده اوله‌رق بر مدير طرفندن رؤيت اولنور. مدير عمومی ماليه ناظرينك تكليف واقعی اوزرينه بااراده‌ٔ سنيه تعيين اولنور.

ايكنجی ماده — ادارۀ مركزيه شعبه مديرلريله سرمفتش ومفتش عموميلر مكتوبجی ومحاسبه‌جی و باش مديرلر مدير عمومی طرفندن انتخاب وماليه نظارتنه انها ونظارت مشارالیهادن باب‌عالی‌يه اشعار ايديله‌رك بااراده‌ٔ سنيه تعيين اولنورلر.

اوچنجی ماده — حقوق مشاوری و ادارۀ مركزيه رؤسای اقلامی وقونترولورلر مدير عمومی طرفندن تكليف وماليه ناظری طرفندن تعيين اولنورلر.

دردنجی ماده — مواد سابقه‌ده تعداد اولنان مأمورين‌دن بشقه بالجمله رسومات مأمورينی ماليه ناظرينه وكالةً مدير عمومی طرفندن تعيين اولنورلر.

بشنجی ماده — ماليه نظارتنجه تعيين ايديلن مأمورينك ترفيع وترقيلری مدير عمومينك تكليفی اوزرينه ماليه ناظرينه عائد اولديغی كبی مأمورين سائره‌نك كيفيت ترقی وترفيعلری ده مدير عمومی‌يه عائددر.

آلتنجی ماده — يكی احداث ايديله‌جك هر مأموريت بودجه تخصيصاتی دائره‌سنده اولمق شرطيله ماليه ناظرينك قرارينه وابسته‌در.

يدنجی ماده — مأمورينك ادارةً مجازات ايدملری مدير عمومی‌يه عائد ايسه‌ده حق عزل مدير عمومينك تكليفی اوزرينه ماليه ناظرينه عائددر.

سكزنجی ماده — رسومات اداره‌سنجه بر خدمتك لغوی ويا تنسيقی وعلی‌العموم رسومات امورينه تعلق ايدن اساسلی مقررات ماليه ناظرينك تصديقنه اقتران ايتديريله‌جكدر. بشيوز ليرادن فضله بر مصرفی انتاج ايده‌جك اولان تعهدات وعملياتك شرائط مزايده ومناقصه‌سی ومزاد قائمه‌لری ماليه ناظرينك تصديقنه اقتران ايتديريله‌جكدر.

طقوزنجی ماده — نظار ايله بالعموم مخابرات ماليه ناظری واسطه‌سيله وقوع

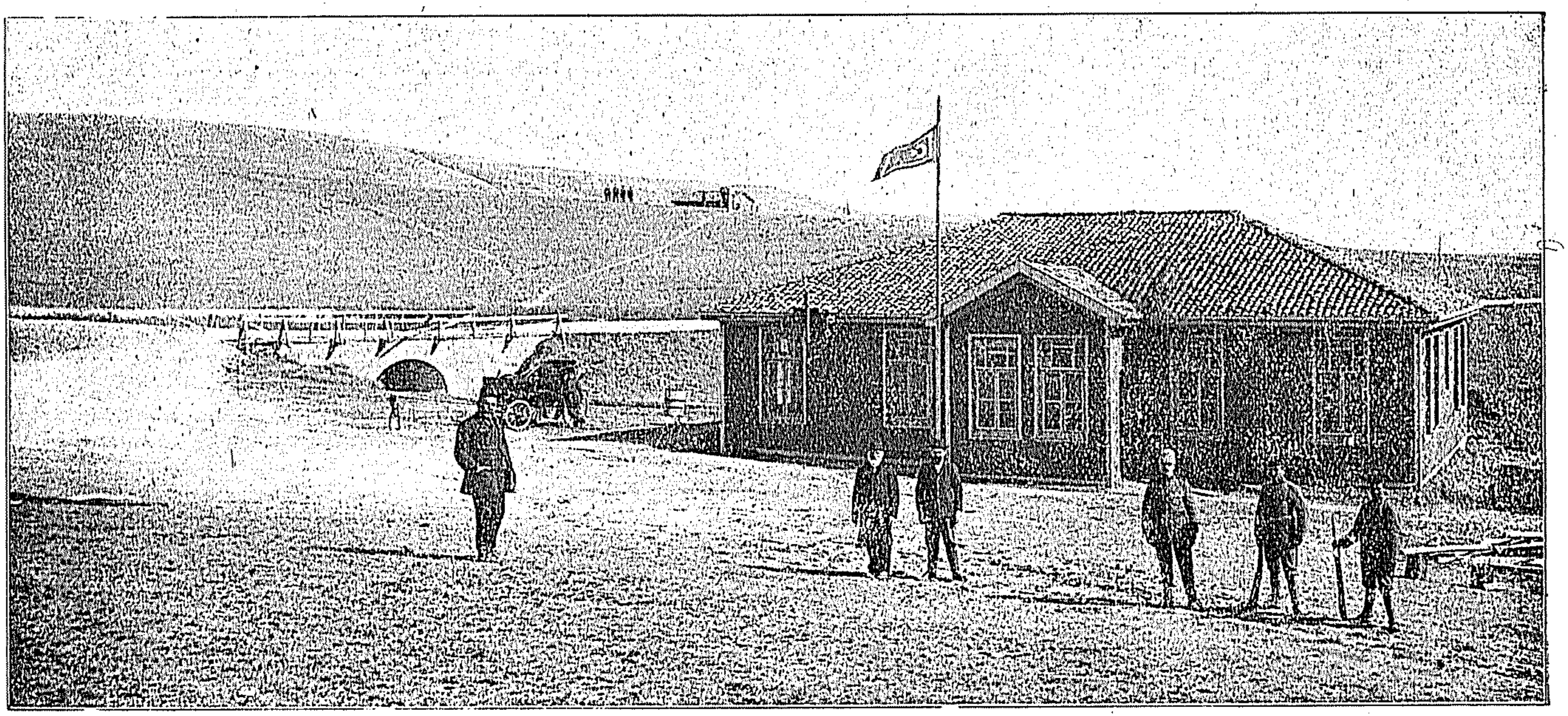

ادرنه رسومات باش مدیریتی ملحقاتندن یکی مصطفی پاشا عثمانلی حدود مرکزی

بوله‌جق وعلى‌العموم تعلیمات ومحررات واوامر حاصلی رسومات امورینه عائد مخابرات داخلیه مدیر عمومی طرفندن امضا ایدیله‌جکدر .

مصارف و واردات

اوتنجی ماده — رسومات مصارفنك امر صرفی طوغریدن طوغری‌یه مالیه ناظری طرفندن اعطا ایدیلور . مع‌مافیه معاشات ایله ایکیوز لیرایی تجاوز ایتمین مصارفك اجراسیچون مالیه ناظری طرفندن مدیر عمومی توکیل اولنه‌بیلیر .

اون برنجی ماده — بشیوز لیرایی تجاوز ایدن مصارف مالیه ناظرینك مأذونیتی استحصال اولنمقسزین تحت تعهده آلنه‌مز .

اون ایکنجی ماده — رسومات اداره‌سنك بالجمله مصارفی و معاشاتی دوائر سائرۀ دولت ایچون اولدیغی کبی مالصندقلری طرفندن تأدیه اولنور .

اون اوچنجی ماده — رسومات وارداتی مالیه ناظری طرفندن تعیین اولنه‌جق اوقات وشرائط دائره‌سنده عثمانلی بانقه‌سنه ویاخود مالصندقلرینه تودیع اولنه‌جقدر .

اون دردنجی ماده — اشبو احکامه مخالف اولان بالجمله مقررات مفسوخدر .

اون بشنجی ماده — مالیه ناظری اشبو نظامنامه‌نك اجرای احکامنه مأموردر .

رسومات امورینك تشکیلاتنه عائد نظامنامه‌نك یدنجی ماده‌سی مقامنه قائم اولان مادۀ نظامیه صورتیدر

یدنجی ماده — مأمورینك ادارةً اجرای مجازاتی ومعاشی بشیوز غروشه قدر اولان مأمورین ومستخدمینك لزوم قانونی کورلدکده عزللری مدیر عمومی‌یه عائد ایسه‌ده آندن فضله‌معاشلی مأمورینك عزلی مالیه ناظرینه عائددر .

اداره مرکزیه ایله کمرکلرده مستخدم مأمورینه متعلق نظامنامهٔ عمومی

صورت انتخاب

رسومات خدمتنه کیرمك ایسته ین هرکیمسه درسعادتده اداره عمومیه یه طشره ده رسومات باش مدیرینه برعرضحال ویرمکه مجبوردر . بوعرضحاله سنی تحصیلنی مبین اوراق مکتب دیپلوماسی وشهادتنامه سی وباخصوص تصدیقنامه وسوابق وترجمهٔ حالیله آدرسنی درج وبوکا هویت تذکره سنی ونفوس تذکره سنی ویاخود بونك مقامنه قائم اولان دیکر بر ورقه یی واکمال تحصیل ایتدیکی مکتبك شهادتنامه ویا تصدیقنامه سنی وحسن حالنی مبین برشهادتنامه یی واحوال صحیه سی حقنده اداره عمومیه جانبندن تعیین اولنان اطبا طرفندن معطی برقطعه راپوری ربط ایده جکدر . مأموریته قبول اولنمق ایچون سنی یکرمیدن دون ویکرمی آلتیدن افزون اولمامق وبرهیئت ممیزه طرفندن قبول ایدلمك لازمدر.

امتحان

مأموریتلر ایکی نوع اولوب برنجی نوع اداره عمومیه وکمرك اقلامنده کی مأموریتلر ایکنجی نوع ایسه قولجیلق غاردیان ساحل محافظه مأموریتی وخدمه لك کبی خدمات تالیه‌در. برنجی نوع مأموریتلره قبول اولنمق ایچون اجرا قلنه جق امتحان فنون ومباحث آتیه یی شامل اوله جقدر .

علوم ومباحث مجبوریه : ١ — لسان عثمانی . ٢ — لسان فرانسوی . ٣ — حساب : اعمال اربعه ، فائض ، اسقونطو ، تحویل مسکوکات ، مقیاسات ، اصول دفتری. ٤ — جغرافیا .

علوم ومباحث اختیاریه : ترکجه وفرانسزجه دن ماعدا آوروپا لسانلری .

اختیاری اولان لسانلرك بر ویا برقاچندن کمال موفقیتله امتحان ویره بیلن نامزدلر دیکرلرینه تقدیم اولنه جقلر والسنهٔ اختیاریه دن آلدقلری نومرولر علوم ومباحث

مجبوریه‌دن آلدقلری نومرولره ضم وعلاوه اولنه‌رق درجه‌لری آكا كوره تعیین اولنه‌جقدر. ایكنجی نوع مأموریتلره قبول اولنمق ایچون مجبوری امتحان یالكز تركجه اوقویوب یازمق ایله حسابه (اعمال اربعه) منحصر اوله‌جقدر. هر درس ایچون تعیین اولنان نومرولرك اعظمیسی «۱۲» در. دروس مجبوریه‌نك هر برندن اعظمی نومرونك نصفنی قزانه‌میان نامزد قبول ایدلمیه‌جكدر. لسان درسلرندن اجرا اولنه‌جق امتحانلرك قسم شفاهیسنه تخصیص اولنه‌جق نومرولرك اعظمیسی عموم نومرونك ربعندن عبارت اوله‌جقدر. یعنی امتحان تحریری‌یه «۹» نومرو وامتحان شفاهی‌یه «۳» نومرو تخصیص ایدیله‌جكدر. برنجی نوع مأموریتلره نامزد اولانلری امتحانه مأمور اوله‌جق هیئت ممیزه ادارهٔ عمومیه طرفندن تعیین اولنه‌جقدر. هر نامزدك انشا وكتابته عائد اوراق امتحانیه‌سی اسمی آیری بر كاغده محرر اولدیغی حالده ادارهٔ عمومیه‌یه تودیع اولنه‌جقدر. اوراده امور تحریریه مدیری هر نامزدك اوراق امتحانیه‌سنه علامت ممیزه اولمق اوزره بر نومرو وضع ایده‌جكدر ونامزدلر اسامیسنك ممكن اولدیغی قدر ممیزلرجه معلوم اولمامسی ایچون اوراقی ممیزلره تودیع ایتمزدن اول نامزدلرك اسامیسنی حاوی آیری كاغدلری قوپاره‌جقدر. لسان درسلرینك امتحان شفاهیلری كرك درسعادتده وكرك طشره‌ده مدیریت عمومیه طرفندن تعیین اولنه‌جق ممیزین مخصوصه معرفتیله اجرا ایدیله‌جكدر. طشره‌ده ایكنجی نوع مأموریتلره (قولجیلق خدمه‌لك وسائره) قبول اولنمق ایچون وقوعبوله‌جق امتحانلری اجرایه مأمور ممیزلر مدیریت عمومیه‌جه طشره كمركلرنده مستخدم رؤسا میاننده انتخاب اولنه‌جقدر. امتحانلر [۱] سنه‌ده بر دفعه اجرا اولنه‌جقدر.

مسابقه امتحانی ختام بولنجه ممیزلر امتحانده موفق اولان نامزدلرك اسامیسنی مبین بر جدول تنظیم ایده‌جكلردر ومدیریت عمومیه‌ده منحل وقوع بولدقجه بو جدولده اسامیسی مندرج نامزدلری تعیین ایده‌جكدر. [۲]

معاشات

اقلام مستخدمینك معاشاتی بر وجه آتی اوله‌جقدر [۳]

مدیر	۲۰۰۰ — ۲۵۰۰		ایكی سنه‌ده بر یوز غروش ضم اولنه‌جقدر
ممیز	۱۳۰۰	۱۸۰۰	» » » » » » »

برنجی صنف کتبه	٩٠٠ — ١٢٠٠	ایکی سنه‌ده بر یوز غروش ضم اولنه‌جقدر
ایکنجی » کتبه	٦٠٠ — ٨٠٠	» » » » » » »
اوچنجی » کتبه	٣٠٠ — ٥٥٠	» » » اللی » » »

یمن ، جده ، بغداد ، طرابلس غرب رسومات باش مدیریتلریله روسیه وایران حدودلرنده‌کی رسومات مدیریتلرنده یعنی موصل ، وان وارضروم ولایتلری کمرکلرنده مستخدم مأمورین ، معاشلرینك ربعی قدر برضم معاشه نائل اوله‌جقلردر . بوکمرکلرده ایکی سنه قدر خدمت ایدنلرك دیکر برکمرکه تحویل مأموریته حقلری اوله‌جق وبونلر وقوعبوله‌جق طلبلری اوزرینه دیکر کمرکلرده بولندقلری صنف داخلنده ایلك آچیله‌جق مأموریته تعیین اولنه‌جقلردر . [٤]

ترفیع وضمیاب

منحل مأموریتلره مأمور تعیین اولنه‌جغی صره‌ده اولا مادون صنفده بولنان مأمورینك اقتدار وحسن حرکتلری وثانیاً قدملری نظر اعتباره آلنه‌جقدر . برصنفدن دیکر صنفه ترفیع منحل وقوعبولدقچه ادارهٔ عمومیه‌ده اقلام مدیرلرینك وکمرکلرده باش‌مدیرلرك انها ومدیریت عمومیه‌نك تصدیق وتصویبی ایله اجرا ایدیله‌جکدر . مدیر عمومینك مساعده‌سی انضمام ایتمدکجه هیچ بر وجهله ضمائم اجرا اولنمیه‌جقدر . اوچنجی صنف کتبه‌دن بری اوصنفه مخصوص معاشك حد اعظمیسنه نائل اولور وبرسنه ظرفنده ایکنجی صنف داخلنده منحل اولمامسندن طولایی صنف مذکوره ترفیع ایده‌مز ایسه منحل وقوعنه قدر مدیریت عمومیه‌نك موافقتیله اولدن بودجه‌یه ادخال ایدلمش اولمق شرطیله ایکنجی صنف کتبه‌یه مخصوص معاشی اخذ ایده‌بیلیر . [٥]

تقاعد

محافظه مأموریتی کبی زحمتلی خدمتلرده آلتمش بش یاشنی متجاوز کیمسه‌لر استخدام اولنمیه‌جقدر . [٦]

دوام ساعتلری

شهور رومیه	اداره‌ٔ عمومیه‌ٔ مرکزیه	کمرکلر
	الاتورقه ساعت	الاتورقه ساعت
مارت	٣ — ١٠½	٢½ — ١٠½
نیسان	٢½ — ١٠	١½ — ١٠
مایس	٢½ — ١٠	١ — ٩½
حزیران	٢ — ٩½	١½ — ٩½
تموز	٢ — ٩½	١½ — ٩½
اغستوس	٢½ — ١٠	١½ — ١٠
ایلول	٣ — ١٠½	٢½ — ١٠
تشرین اول	٣½ — ١١	٣½ — ١١
تشرین ثانی	٤ — ١١½	٤ — ١١½
کانون اول	٤½ — ١٢	٤ — ١١½
کانون ثانی	٤ — ١٢	٤ — ١١½
شباط	٣½ — ١١	٣½ — ١١ [٧]

هرقلم ویا کمرکده بر دوام جدولی طوتیله‌جق وبوجدوللر مدیر ومميزك ماصه‌لرنده. بولنه‌جق ومأمورین اورایه کلوب وضع امضا ایلیه‌جکدر. هرقلمك مدیری بوجدوللره بالذات نظارت وظیفه‌سیله مکلفدر. مدیر جدوللری دوام ساعتلرندن برچاریك صکره اداره‌ٔ عمومیه‌ده امور تحریریه مدیرینه [٨] وکمرکلرده باش مدیره توديع ایده‌جکدر. مأذوناً کلینلر دوام جدولنده اشارت ایدیله‌جکدر [٩] صباحلین قلمه معین ساعتدن صکره کلان واقشام معین ساعتدن اول بلا مأذونیت قلمی ترك ایدن هر مأموره اوچ آی ظرفنده بوخصوصده‌کی ایلك حرکتی ایچون تنديهنه براخطارنامه تبلیغ اولنه‌جقدر. ایکنجی دفعه‌ده قسط‌الیوم اجرا ایدیلیر. اوچنجی دفعه‌ده اسملری دائره‌ده اعلان‌اولنور. دردنجی دفعه‌ده بر آیلق معاشلری قطع ایدیلیر. بشنجی دفعه‌ده سجللرینه دوامسز قید ایدیله‌رك ترقی حقندن نزع اولنور. آلتنجی دفعه‌ده مأموریتلرندن عفو ایدیلیرلر. اعذار

مشروعه‌یه مبنی کلیه‌جك اولانلر مدیرلرینه اخبار کیفیت ایتمکه مجبوردرلر . [١٠]

خرجراه : باش مدیرلر ، مدیرلر ، مفتشلر ، مفتش معاونلری داخل اولدیغی حالده بیوك مأمورلر امور رسومیه ایچون سیاحت ایتدکلری تقدیرده برنجی موقع اعتباریله خرجراه آله‌جقلری کبی کندی لیمانلری (مرکز مأموریتلری) خارجنده بلا فاصله یکرمی درت ساعت وظیفهٔ تفتیشیه ایفا ایدوبده اوتللرده یتوتته مجبور بولندقلری تقدیرده هر یکرمی درت ساعت ایچون مصارف اعاشه اوله‌رق اوزره طقسان غروش یومیه دخی اخذ واستیفا ایده‌جکلردر . قلم مدیری وایکنجی درجه‌ده مأمورین ایچون خرجراه ایکنجی موقع اعتباریله اعطا اولنه‌جق ومصارف اعاشه‌دخی لیمانلری (مرکز مأموریتلری) خارجنده بلا فاصله یکرمی درت ساعت وظیفهٔ تفتیشیه‌یی ایفا ایتدکلری تقدیرده هر یکرمی درت ساعت ایچون آلتمش غروشدن عبارت اوله‌جقدر [١١]

مجازات انتباهیه وانظباطیه

عثمانلی کمرك مأمورلرینه :

١ . — کمرك ایله معاملاتی اولان کیمسه‌لردن هدیه ، بخشش ، اکرامیه طلب وقبول ایتمك ، [١٢]

٢ . — مطبوعات واسطه‌سیله رسومات اداره‌سی ویا مأمورلری حقنده مطالعات بیان ایتمك ، [١٣]

٣ . — اداره‌ده ترقی ، ضم معاش ویا برمأموریت استحصالی ایچون آمرلرندن بشقه برکیمسه‌نك توسط ودلالتنه مراجعت ایتمك ،

٤ . — معیتنده‌کی مأمورلره پاره اقراض ویا آنلردن استقراض ایتمك [١٤] ،

٥ . — مدیر عمومینك مأذونیتی اولمقسزین اداره خارجنده دیکر بر وظیفه ایفا ایتمك ممنوعدر .

« ١ » اشارتلی فقره‌یه مخالف حرکات فعلك درجهٔ وخامتنه کوره یامأمورك بلا تضمینات عزلنی ویاتنزیل صنفنی انتاج ایده‌بیلیر .

« ٢ و ٣ » اشارتلی احکامه مغایر حرکات مدیریت عمومیه جانبندن تعیین اولنه‌جق برمدت ایچون معاشنك قطعی ویا تنزیل صنفنی استلزام ایلیه‌بیلیر .

مأمورينك عزلی

بركمرك مأموری حقنده وقوعبولان شكايت اوزرينه كنديسنك محاكمه سوقی لازم كلوب كلمديكنی تعيين ايچون اجرا قلنان تحقيقات نتيجه‌سنده مسئوليتی تبين ايدر ايسه همان ايشدن ال چكديريله‌جكدر. مأموريتدن ال چكديريلان هر مأمور كركك حقوق شخصيه وكرك حقوق عموميه نقطهٔ نظرندن دعواسی رؤيت اولنمق اوزره محاكمه سوق اولنه‌جقدر. اكر محكوميتی فی مابعد عدم استخدامنی استلزام ايده‌جك درجه‌ده‌ايسه عزل وقادرودن اخراج اولنه‌جقدر. عزل ايديلان برمأمور بردها خدمات رسوميه‌ده‌استخدام اولنميه‌جقدر. حبس جزاسنه ويا طولانديريجيلق، ساخته كارلق وامنيتی سوء استعمال جرملرندن طولايی محكوم اوله‌جق اولان مأمورين رسوميه فيمابعدرسومات مأموريتلرنده استخدام اولنميه‌جقلردر. [١٥]

صورتی بالاده مندرج نظامنامهٔ عموميده ارقام‌ايله اشارت‌اولنان نقاطه دائرايضاحاتدر:

[١] خدمت رسوميه‌يه قبوله‌مخصوص‌اولان اشبو امتحانلر يكيدن مأمور استخدامنه لزوم كورولديكی وقت اجرا اولنه‌جقدر.

[٢] ترقی مأموريت ايچون ايديله‌جك امتحانلرك صورت اجراسی بروجه آتيدر:

ا — مستخدم بولندقلری مأموريت صنفنك مافوقنده اچيله‌جق بر مأموريته تعيين اولنمق اوزره ترفيع صنف ارزوسنده بولنانلر نيسان وايلول آيلرينه مصادف اولمق اوزره سنه‌ده ايكی دفعه امتحان ايديلور بو آيلردن بری رمضان شريفه مصادف اولديغی حالده امتحانلر ماه مذكوری تعقيب ايدن آی ايچنده اجرا اولنور.

ب — اشبو امتحانلره دخول ارزوسنده بولنان مأمورين سنّنی والمقده اولديغی معاش مقدارينی مبين برورقهٔ استدعائيه ايله مراجعت ايده‌جكلردر. بوورقه‌نك مأمورك مستخدم بولنديغی اداره‌نك آمری طرفندن دخی برای تصديق امضا ايدلمسی ومستدعينك اهليت وحسن حال وحركتی حقنده منسوب اولديغی باش مديريتك مطالعاتی مشروح بولنمسی اقتضا ايدر. اشبو عرضحالك نيسان آينده اجرا اولنه‌جق امتحان ايچون كانون اول وايلول آينده ايديله‌جك امتحانلر ايچون‌مايس آينه قدر مديريت‌عموميه‌يه كوندلمسی‌لازمدر.

ج — مدير، قونترول مأموری وباش كاتب مأموريتلری امتحانلرينه كيركلرده

لااقل اون سنه خدمتی سبق ایتمش اولمق شرطیله اسماطورلر مأمورلر معاینه مفتشلری برنجی صنف معاینه مأمورلری ایله برنجی صنف کتبه قبول اولنور .

د — معاینه مأمورلری ، ایکنجی صنف کتبه وانبار مأمورلری کذلك گمرکلرده خدمتی اون سنه‌دن اشاغی اولمامق شرطیله سکز یوز غروش ودها زیاده معاشی اولان مأمورلق واسماطورلق ومعاینه مفتشلکی امتحاننه قبول اولنه‌بیلورلر .

ه — برنجی صنف محافظه مأمورلری ، ایکنجی صنف محافظه مفتشلکی ایچون استانبولده وسیر محافظه مأمورلغی ایچون طشره‌ده امتحانه تابع طوتیلور .

و — باش مدیر ایچون شروط آنفه دائره‌سنده امتحان اجرا ایدلمز . مدیریت عمومیه باش مدیرلکه مستحق کوردیکی ارکان مأمورینك اسامیسنی تحقیقات لازمه‌یی بعدالاجرا کندی مسئولیتی تحتنده تعیین وانها ایلر .

ز — امتحان اسئله‌سی مدیریت عمومیه‌ده بوخصوص ایچون تعیین اولنه‌جق برهیئت طرفندن تنظیم اولنور وهربرامتحانه قبول اولنه‌جق نامزدلرك عددی مدیریت عمومیه‌جه تعیین ایدیلور . نامزدلرجه اولدن معلوم اوله‌مامق ایچون امتحان اسئله‌سی هرباش مدیریت ایچون آیری آیری بالترتیب مدیریت عمومیه‌جه تعیین اولنه‌جق اوقاتده کوندریلور . امتحان سؤاللری مهرلی ظرف درونلرنده کوندریله‌جك وبونلرك باش مدیریتجه امتحان کونندن اول اچیلمامسی وظرفك باش مدیریت مرکزنده مالیه مفتشی وار ایسه انك وبولنمدیغی تقدیرده دیون عمومیه رسم منضم مأمورینك حضوریله کشاد ایدلمسی لزومی بیلدیریله‌جکدر . امتحان کونی اسئلهٔ امتحانیه اوراقی نامزدلره توزیع اولنور . جوابلرینك باش مدیر ومالیه مفتشی حضورنده یازلمسی مشروطدر . مالیه مفتشی بولنه‌مز ایسه لاجل الشهاده دیون عمومیه رسم منضم مأموری دعوت اولنه‌بیله‌جکدر . اوراق امتحانیه‌نك مأمورین مومی الیهما طرفندن طوپلانمسنی متعاقب مهرلی ظرفه موضوع بولندیغی حالده تعهدلی اوله‌رق مدیریت عمومیه‌یه ارسالی ایجاب ایدر .

ح — معاملات رسومیه‌یه متعلق شفاهی امتحانلر ایچون باش مدیر ایله مالیه مفتشی وانك غیابنده دیون عمومیه رسم منضم مأموری گمرك نظامنامه‌سی اوزرینه درت سؤال ایراد ایده‌جکلر وداخل مسابقه اولان مأمورك اشبو شفاهی امتحاننده ویردیکی جوابلری نه یولده تقدیر ایلدکلرینه دائر هرنامزده عائد ورقهٔ امتحانیه اوزرینه شرح ویره‌جکلردر .

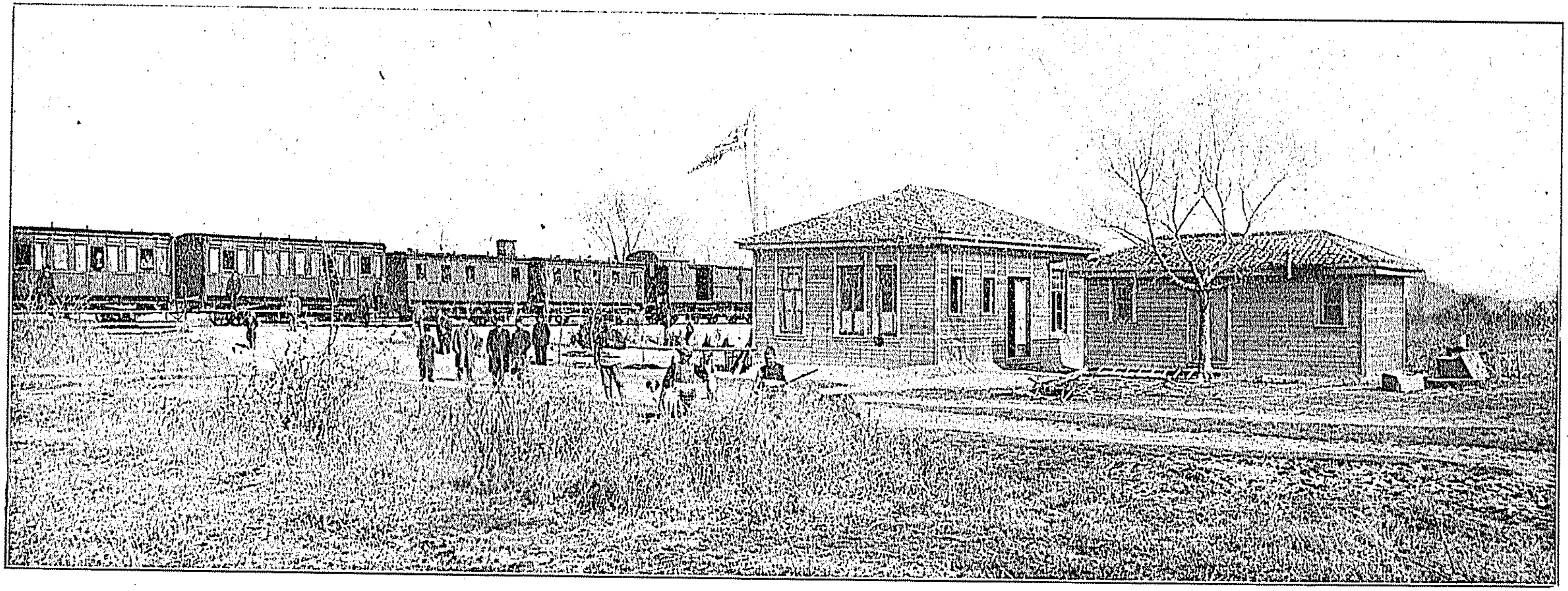

بلغارستاندن چرمن عثمانلی حدود کمرکنه شمندوفرك ورودی

[٣] مديريت عموميه وكمركلر مأمورينى معاشاتى

مدير عمومى	١٠٠٠٠	الى	١٢٠٠٠
سر مفتش	٦٠٠٠	»	٧٠٠٠
دائرهٔ حسابيه مديرى	٥٠٠٠	»	٦٠٠٠
قونترول دائره‌سى مديرى			٥٠٠٠
مفتشلر			٥٠٠٠
امور تحريريه ومأمورين ولوازم دائره‌سى مديرى			٥٠٠٠
حقوق مشاورى			٣٠٠٠
مفتش معاونلرى			٢٥٠٠
اقلام مديرلرى	٢٠٠٠	»	٢٥٠٠
» مميزلرى	١٣٠٠	»	١٨٠٠
برنجى صنف كتبه	٩٠٠	»	١٢٠٠
ايكنجى صنف كتبه	٦٠٠	»	٨٠٠
اوچنجى صنف كتبه	٣٠٠	»	٥٥٠
برنجى صنف وزنه‌دار			١٣٠٠
ايكنجى » »	٩٠٠	»	١٢٠٠
اوچنجى » »	٥٠٠	»	٨٠٠
دائره مديرى			١٠٠٠
خدمه‌لر			٥٠٠
اوطه‌جيلر			٤٠٠
سوق مأمورلرى			٤٠٠

محافظه اداره‌سى

محافظه مديرى	٣٠٠٠
برنجى صنف مفتش	١٢٠٠

ایکنجی صنف مفتش	٦٠٠	الی	٨٠٠
محافظه مأموری ، صنداﻟﭽﻰ			
وسائر امثالی برنجی صنف	٥٠٠	«	٦٠٠
« ایکنجی «			٤٠٠
« اوچنجی «	٢٥٠	«	٣٥٠
استمبوط قپودانی			
« ماکنیستی			
قانو اوتوموبیل ماکنیستی			

کمرکلر معاشاتی

برنجی صنف باش مدیر			٥٠٠٠
ایکنجی « « «			٤٠٠٠
برنجی صنف مدیر قونترول مأمورلری	٢٥٠٠	الی	٣٠٠٠
ایکنجی « « « « «	٢٠٠٠	«	٢٥٠٠
اوچنجی « « « «	١٣٠٠	«	١٨٠٠
دردنجی « « « «	٩٠٠	«	١٢٠٠
برنجی صنف مأمور	١٣٠٠	«	١٨٠٠
ایکنجی صنف مأمور	٩٠٠	«	١٢٠٠
اوچنجی صنف مأمور	٦٠٠	«	٨٠٠
دردنجی « «	٤٠٠	«	٥٠٠
برنجی صنف استماطور	١٣٠٠	«	١٨٠٠
ایکنجی « «	٩٠٠	«	١٢٠٠
اوچنجی « «	٨٠٠		
معاینه مفتشلری	١٣٠٠	«	١٨٠٠
برنجی صنف معاینه مأمورلری			٨٠٠
ایکنجی « « «	٦٠٠	«	٧٠٠
اوچنجی « « «			٥٠٠
برنجی صنف اسکله مأمورلری			٨٠٠

ایکنجی صنف اسکله مأمورلری	٤۰۰	الی	۶۰۰
برنجی صنف انبار مأمورلری			۱۳۰۰
ایکنجی « « «			۸۰۰
اوچنجی « « «	۵۰۰	«	۶۰۰
سر کیمیاکر			۲۲۵۰
کیمیا کرلر			۱۵۰۰

حاشیه — کمرکلر وزنه‌دار وکتبه‌سی ایله محافظه مأمورلری مدیریت عمومیه ومحافظه اداره‌سنده‌کی امثالی درجه‌سنده عد اولنور .

[٤] ۲۲ کانون ثانی ۳۲۶ تاریخنده شورای دولت ومجلس مخصوص وکلا قراریله شرفصادر اولان ارادهٔ سنیهٔ حضرت پادشاهی موجبنجه اشبو ماده حکمی روم ایلی ولایاتنده‌کی کمرك حدود مأمورلرینه‌ده تشمیل بیورلمشدر .

[۵] ایکنجی صنف معاینه مأمورلرینك برنجی صنفنه و استاطورلرك صنفدن صنفه ترفیعی باش مدیر طرفندن تکلیف ایدیله‌رك مدیریت عمومیه‌نك تصویبی ایله اجرا قلنه‌جقدر. محافظه مأمورلرینك صنفدن صنفه ترفیعی طشره‌ده باش مدیرلردن ودرسعادتده محافظه مدیریتندن تکلیف ایدیله‌رك کذلك مدیریت عمومیه‌جه بالتصویب اجرا قلنه‌جقدر . مافوق صنفه ترفیع مأمورین امتحان فصلنده بیان اولنان شرائط دائره‌سنده منحل وقوعبولدقجه اجرا اولنور .

[۶] مأمورین رسومیه‌نك اجرای تقاعدلریله معزوللرینه ویریله‌جك معاشات مأمورین ملکیه‌نك تقاعد ومعزولیتی حقنده تصدیق عالی‌یه اقتران ایدن نظامنامهٔ مخصوص احکامنه توفیق معامله اولنور . ومذکور نظامنامه موجبنجه بیوك وکوچوك بالعموم رسومات مأمورلرندن سنهٔ شمسیه اعتباریله التمش بش یاشنی اکمال ایدنلر رضالرینه باقلمقسزین تقاعد ایدیله‌رك خدمتلرینه ختام ویریلور .

[۷] معاملات جاریه‌نك ایجابنه کوره بالاده بیان اولنان دوام ساعتلرندن فضله مأموریتلری باشلرنده بولنمسی لازم کلان مأمورین بومشغولیتك ساعات معینه خارجنده اولدیغنی بهانه ایدرك ایفای وظیفه‌دن استنکاف ایلیه‌مز .

[۸] مدیریت عمومیه‌ده دوائر مدیرلری دوام جدوللرینی ناموجودلری کوستررك مدیریت عمومیه‌یه بیلدیره‌جکدر .

[۹] برمأمورك دوام ساعتندن صکره کلسی ویا ساعات معینه‌دن اول عودت ایلمسی

كلديكی حالده معاشلری حقنده اشبو ماده‌نك فقره‌اولاسی موجبنجه معامله اولنه‌جقدر .

[١٠] بلا رخصت وبرسببه مستند اولمقسزين غيبوبت امتدادينه كوره قسـط اليوم حسابيله توقيف معاشی مستلزمدر . اوكله تعطيلی بالخاصه اوكله طعامنه مخصوص اولديغی جهتله سـاعات اشتغال ظرفنده هيچ برمأمورك طعام‌بهانه‌سيله مأموريتی باشندن غيبوبتی غير جائزدر . معين سـاعت خارجنده طعـام ايتديكی كوريلان مأمورك ايلك دفعه‌سـنده معاشندن بركونلكی برنجی تكررنده اون بش كونلك يوميه‌سی ايكنجی تكررنده معاشنك تمامی قطع اولنور . اوچنجيسنده كيفيت سجلنه اشارت اولنمغله برابر ضم معاش حقنده محروم ايديلور . دردنجی تكررنده اوچ ماه مدتله آچيغه چيقاريله‌رق بشنجيسنده خدمتندن عفو ايديلور .

[١١] باش مديريت باش كاتبلری لاجل التفتيش محل مأموريتلرندن مفـارقتلرنده خرجراهلری ايكنجی موقع ويوميه‌لری آلتمش غروش اوله‌رق ويريلور . (٢٨ تشرين ثانی ٣٢٦ تاريخلی عمومه مراجعت) .

[١٢] كمرك ايله معاملاتی اولان كيمسه‌لردن آقچه استقراضی وبر تاجر وياخود كمرك ايله ايشی اولان بركيمسه‌يه طوغريدن طوغری‌يه ويا بالواسطه دلال ويا سمسار كبی خدمت ايفاسی ده بوقبيلدن معدوددر .

[١٣] مدير عموميدن واكر كمرك مأمورينندن ايسـه باش مديردن اولجه مسـاعده استحصال ايتمكسزين مطبوعاته حوادث اعطاسی وهر هانكی شرائط دائره‌سـنده اولور ايسه اولسون غزته مخابرلكنده بولنلمسی ده عين فعل عد اولنور .

[١٤] كمرك رسمی مقابلی عيناً آلنان اشيايی صاتون آلمق دخی كمرك مأمورلرينه منع ايدلمشدر .

[١٥] كمرك مجازات فصـلنده تعداد اولنـان وكمرك بروجه بالا ٣١ و ١٤ نومرولی ايضـاحاتده كوستريلان ممنوعيتلره مغاير حركتی ويا وظيفه‌سـنده جداً تكاسـلی وحقوق رسوميه‌يه متعلق اوله‌رق خزينهٔ دولتی بالنتيجه دوچار ضرر ايده‌جك صـورتده تعليمات مبلغه احكامنه مخالف احواله قصداً مجاسرتی آكلاشيلان مأمورين مديريت عموميه‌دن لاحق اوله‌جق قراره‌دكين ايشدن ال چكديريله‌بيلور . مأمور اكر ولايات كمركلری مستخدميندن ايسه كنديسنه باش مديرك امری ايله ايشـدن ال چكديريلور . واكر كوريلان يولسزلغی اولدقجه اهميتلی ايسه عائد اولديغی كمرك مديری ايشدن ال چكديرلديكنی مأمور مسئوله تحريراً بالتبليغ كيفيتی درحال باش مديره بيلديره‌جكدر . مأمورك ايشدن ال چكديكی مدت ظرفنده معاش اخذينه استحقاقی اولوب اوله‌ميه‌جغنك تقديری مديريت عموميه‌يه راجعدر .

كمرك مأمورينك وظائفي

باش مديرلر

١ — باش مدير ادارەسنه توديع اولنان كمركارك حسن جريان معاملاتندن مديريت عموميه‌يه قارشي مسئولدر . تنظيم و اصلاح معاملاته متعلق اولەرق تدقيقات ومطالعات واقعەسندن استنباط ايليەجكي تدابيري تكليفه مجبوردر .

٢ — باش مدير باش مديريت داخلندەكي و مركز مأمورلقلريني سنەده هيچ اولمز ايسه بر دفعه صورت جديەده تفتيش ايليەجكدر . اشبو تفتيشاتي اجرادن صكره مديريت عموميه راپورلري حقندەكي تعليماته توفيقاً ايجاب ايدن راپوريني مديريت عموميه‌يه ارسال ايليەجكدر . ادارەسي داخلندەكي بالجمله كمرك ادارەلري معاملاتنك نظامات و تعليمات احكامي دائرەسنده جريانته اعتنا ايدەجكدر .

٣ — باش مديرلر ديكر باش مديرلر ايله و تجار سائرلري ايله معاملات رسوميه‌يه تعلق ايدن خصوصات ايچون مخابره ايدەبيلور .

٤ — مديريت عموميەنك امري ايله باش مديريتي زيارت ايدن مديريت عموميه مفتشلرينه هر درلو تسهيلاتي ارائه ايدەجكدر .

٥ — باش مدير كمركارك حسابات شهريەسنك اولبابدەكي نظام وتعليمات دائرەسنده طوتلمسندن ومنتظماً مديريت عموميه‌يه كوندرلمسندن مسئولدر وحسابات مذكورەنك حين ارسالنده واردات ومصارفك تزايد وتناقصنه متعلق اولەرق مطالعات وايضاحات لازمه‌يي بيلديرەجكدر .

٦ — كمرك ادارەلري وارداتنك امكان دائرەسنده هر كون بانق عثماني شعبەلرينه توديع ايدلمسنه وياخود مديريت عموميه وزنەسنه كوندرلمسنه وتحصيلاتك اجنبي مسكوكاتي ايله اولميوب مطلقا مسكوكات عثمانيەدن اولمسنه اعتنا ايليەجكدر .

٧ — مرعي‌الاجرا اولان نظام وتعليمات احكامنه وياخود مديريت عموميەنك مساعدهٔ مخصوصەسنه توافق ايتميان هيچ بر تأدياتك اجراسنه مساعده ايتميەجكدر .

٨ — باش مديريت داخلندەكي مدير و مأمور و سائر كمرك مستخدمينك كمركده

جریان ایدن معاملاته فعلاً علاقه‌دار اولملرینی تأمینه وبتون مأمورینك منتظماً وظیفه‌لری باشنده اثبات وجود ایتملرینه اعتنا ایلیه‌جکدر . بونك ایچون مدیر و مأمورلر طرفندن کوندریلان شهری راپورلر ایله دوام ژورناللرینی بالذات تدقیق ایلیه‌جك و ایجاب حاله کوره لزوم کوره‌جکی تحقیقاتی بالاجرا نظاماً معین اولان مجازات انضباطیه‌یی تطبیق ایلیه‌جکدر .

٩ — تطبیقنه مأذون اولدیغی بویله بر مجازاتك اجراسنه رغماً بر مأمورك منتظماً دوام ایتمدیکنی ویاخود بلا رخصت وظیفه‌سندن غیبوبت ایلدیکنی کورر ایسه مدیریت عمومیه‌یی خبردار ایده‌جکدر .

١٠ — بر مأمورك سوء حرکتی جزای نظامیسی معین اولان یولسزلقلر درجه‌سنی تجاوز ایدر ایسه باش مدیر مدیریت عمومیه‌یی خبردار ایده‌جکدر . فقط حالك ایجاب ایتدیکنه حکم ایدرایسه قباحتلی مأموره مدیریت عمومیه‌دن تبلیغ اولنه‌جق قراره انتظاراً ایشدن ال چکدیره‌بیلور . مأمورینك یولسز حرکاتنی بیلدیردیکی صره‌ده باش مدیر بو یولسزلغه متعلق تفصیلاتی طوغری اوله‌رق تعیین ایتمکه وموضوع بحث ایدیلن مأمورك احوال عادیه‌ده‌کی حرکاتنه دائر مطالعاتی‌ده بیان ایتمکه مجبوردر .

١١ — باش مدیر معیتنده بولنان مأمورین و اشخاص سائره طرفندن مدیریت عمومیه‌یه لاجل التودیع کندیسنه ویریلان مکتوب وعرضحال ویا ورقهٔ استدعائیه‌یی آلدیغندن نهایت اوچ کون ظرفنده مدیریت عمومیه ارسال ایده‌جکدر .

١٢ — تجار ویا کمرك مأمورینه لاجل التبلیغ باش مدیریته بیلدیریلان هر بر امر وتعلیمات واعلانك ممکن اولدیغی قدر قیصه بر مدت ظرفنده تبلیغنه اعتنا ایده‌جکدر .

١٣ — بر باش مدیر بر مأموره سنه‌ده درت کونی تجاوز ایتمه‌مك اوزره مأذونیت ویره‌بیلور . فقط صورت حال قید ایدلمك اوزره کیفیتی مدیریت عمومیه‌یه بیلدیره‌جکدر ومأمورك مأذون‌اولمسنك مستخدم بولندیغی کمرك اداره‌سی معاملاتنی صورت جدیه‌ده اخلال ایتمامسنه اعتنا ایده‌جکدر .

١٤ — احوال مستعجله ایله اسباب مجبره مستثنا اوله‌رق باش مدیر مدیریت عمومیه‌یی اولجه خبردار ایدرك مأذونیت استحصال ایتمکسزین اوچ کوندن زیاده مأموریتی باشندن غیبوبت ایده‌مز خسته‌لنمسی حالنده خسته‌لغنك نه اولدیغنی مشعر اله‌جغی طبیب راپورینی مدیریت عمومیه‌یه کوندره‌جکدر . غیبوبتی اوچ هفته‌یی تجاوز ایده‌جك اولور ایسه بر ایکنجی راپور دها اخذ وتودیعی ایجاب ایدر .

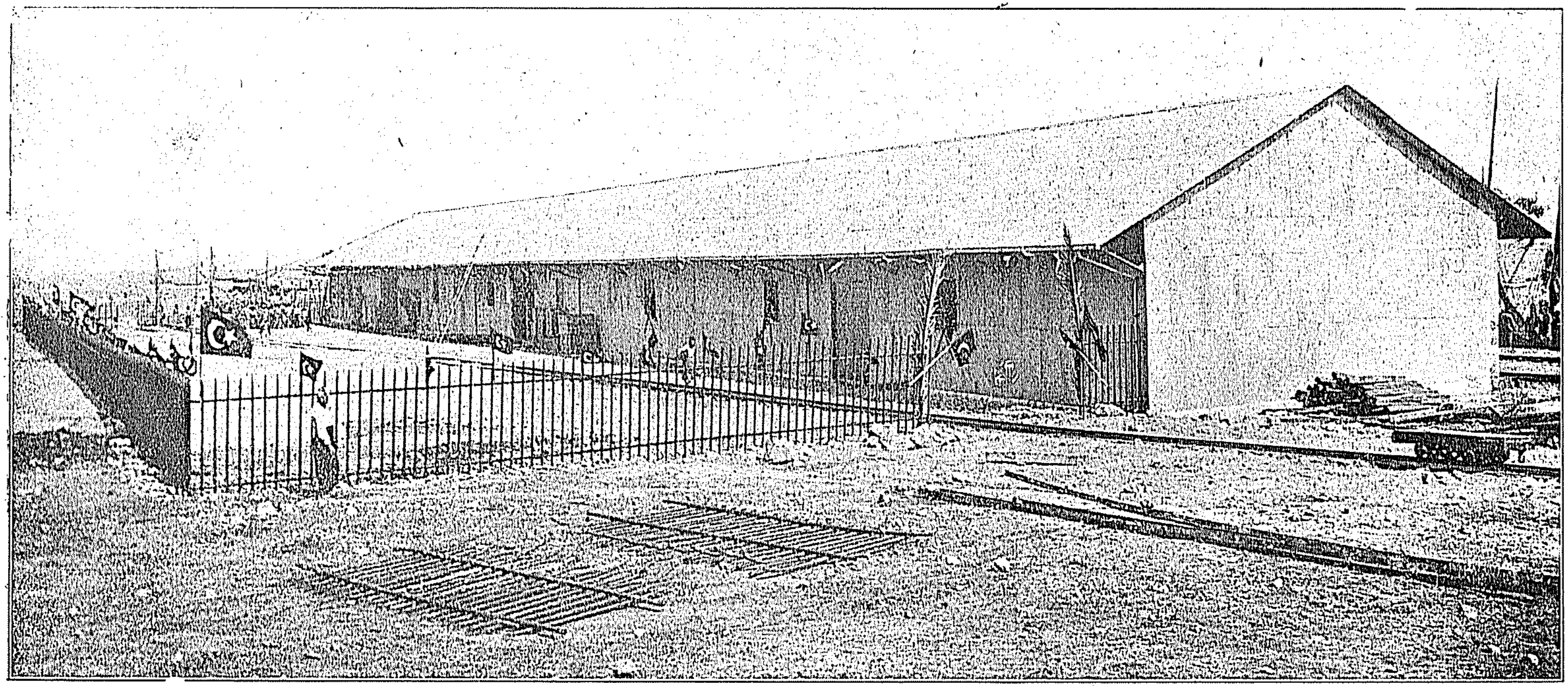

حيفا حجاز تيمور يولى اسكلەسندە مجدداً انشا اولنان كمرك دائرەسنك قرە جهتى منظرەسى

۱۵ — باش مدیر کندیسنك مأذوناً وظیفه‌سی باشنده بولنمدیغی اثناده باش کاتبك‌ده غیر موجود بولنسنه میدان قالمامسنی دائما نظر اعتناده بولندیره‌جقدر .

۱٦ — هر سنهٔ مالیه نهایتنده باش مدیر کندیسنه مدیرلردن کلان راپورلرمندرجاتی ایله مطالعات ذاتیه‌سنه مستنداً باش مدیریت معاملاتنك صورت جریانی حقنده بر راپور تنظیم ایده‌جك و بو راپورنده لزوم کوریر ایسه مأمورینك اهلیت وایفـای وظیفه‌ده‌کی طرز حرکتنی‌ده کوستره‌جکدر .

۱۷ — باش مدیر مأمورینك یرلسز حرکاتنـدن طولایی اجراسی ایجـاب ایدن مجازاتك حسن تطبیقندن مسـئول طوتیله‌جقدر . اکر بر مأمور تطبیق مجـازاته رغماً مساعده آلمقسزین منتظماً دوام ایتمزسه مدیریت عمومیه‌یه بیلدیره‌جکدر .

۱۸ — باش مدیر باش مدیریت داخلنده‌کی مأمورینك مأذونیت نظامیه‌لرندن‌هانکی تاریخلرده استفاده ایتملری لازم کله‌جکنه دائر تنظیم ایده‌جکی لیسته‌یی مدیریت عمومیه‌یه تقدیم ایلیه‌جکدر . هر سنه ابتدالرنده تقدیمی اقتضا ایدن اشبو لیسته مدیریت عمومیه‌جه تصویب اولنه‌جقدر .

۱۹ — باش مدیریتلر داخلنده‌کی مدیریتلرجه تنظیم اولنه‌جق مأذونیت لیسته‌لرینك باش مدیریتلر طرفندن‌ده تصدیقاً امضا ایدلمسی اقتضا ایدر . بو صورتله مدیر و باش‌مدیر طرفندن امضالنمش اولان لیسته‌لر لاجل‌التصویب مدیریت عمومیه‌یه کوندریله‌جکدر .

کمرك مدیرلری و مرکز مأمورلری

۱ — کمرك مدیر و مرکز مأمورلری مأمور بولندقلری کمرك اداره‌سی معاملاتنك حسن جریانندن و باخصوص معاملات جاریه‌نك نظام وتعلیمات احکامی دائره‌سنده اجراسندن مسئولدر .

۲ — مدیرومرکز مأمورلری کمرك معاملات جاریه‌سندن فعلاً وشخصاً کندیلرینی علاقه‌دار عد ایتمکه مجبور اولدقلرندن ساعات نظامیه‌ده منتظماً وظیفه‌سی باشـنده اثبات وجود ایده‌جك ودءبو ومعـاینه محللری ایله اقلامده جریان ایدن معاملاته نظـارت ایلیه‌جکدر. مدیر و مرکز مأمورلری بالذات امضالیه‌جقلری ومأمورینه امضالته‌جقلری دوام ژورناللرینی هر آی نهایتنده باش مدیریته کوندره‌جکلردر.

٣ — سیر سفائن قومپانیه‌لری اجنته‌لری ایله بیاننامه اصحابنه متعلق معاملاتك بری دیكرینه ترجیح اولنمیه‌رق صره ایله اجرا ایدلمسنه اعتنا ایده‌جكدر .

٤ — كمرك معاملاتنی حقوق خزینه‌یی محافظه ایله برابر معاملات تجاریه‌یی بیهوده اشكال ایتمیه‌جك طرزده اجرا ایتدیره‌جكدر .

٥ — قاچاقجیلغك منعنه متعلق هر درلو تدابیر ممكنه‌یی اتخاذ ایلیه‌جكدر .

٦ — ابراز اولنان بیاننامه‌لرك بیاننامه اصحابنك امضای تحریریسنی حاوی بولنمسنه و بیاننامه‌لر ایله برلكده ابراز اولنان فاطوره‌لرك برموجب تعلیمات مرسل تجارتخانه‌نك تصدیقنی احتوا ایتمسنه خاصةً دقت ایتمكه مجبوردر .

٧ — معاملاتی اكمال ایدلمش اولان بیاننامه‌لرك نظامنامه‌یه توفیقاً بوردروسیله برلكده هر كون اقشامی و یاخود هر كون پوسته یوغیسه هر پوسته كونی مدیریت عمومیه‌یه كوندرلمسنه‌ده اعتنا ایده‌جكدر . (بو خصوصه عدم دقتك تكرری مدیریت عمومیه‌جه اغیر بر انتظامسزلق اولمق اوزره تلقی ایدیله‌جكدر .)

٨ — كمرك رسمنه تابع بر اشیادن كمرك رسمی النمقسزین امرار ایتدیرلمش اولدیغی حالده مسئول طوتیله‌جقدر .

٩ — كمركك واردات عمومیه‌سنك هر كون وممكن اولدیغی قدر چابوق بر مدت ظرفنده بانق عثمانی‌یه تسلیم ویا مدیریت عمومیه وزنه‌سنه ارسالنه ومسكوكات عثمانیه میاننده اجنبی مسكوكاتی بولنمامسنه دقت ایده‌جكدر .

١٠ — كمرك اداره‌سنك حسابات شهریه‌سنك اولبابده‌كی نظامات وتعلیماته توفیقاً وهر آی نهایتنده باش مدیریته ارسالنه اعتنایه مجبوردر . بوحساب واردات ومصارفك تزاید وتناقصنه متعلق مطالعات وایضاحات مخصوصه‌یی‌ده احتوا ایده‌جكدر. وواردانده بر تنزل كوریلورسه بوصورتله تنظیم قلنه‌جق حسابك برصورتی‌ده مدیریت عمومیه‌یه كوندریله‌جكدر.

١١ — معاینه دفترلری ایله محاسبه ووزنه دفاترینك نظامات وتعلیمات احكامنه توفیقاً طوتلمسنه دقت ایلیه‌جكدر .

١٢ — مدیریت عمومیه‌دن ورود ایدن اوامر وتعلیماته اطلاع حاصل ایدرك بونلرك احكامنی ایجابنه كوره بلاتأخر مأمورینه وعلاقه‌دار اولان سائر كیمسه‌لره تبلیغ وتفهیم ایده‌جكدر .

١٣ — نظام وتعلیمات دائره‌سنده حل ایده‌مدیكی ودرعهده ایده‌بیله‌جكی مسئولیت

فوقنده کورديكی حصوصاتی باش مديريت واسطه‌سيله مديريت عموميه‌يه بيلديره‌جكدر . احوال مستعجله‌ده مديريت عموميه‌يه تلغرافله مراجعت ايده‌بيلور .

١٤ — برای تفتيش كمركه كلان باش مديره ومديريت عموميه مفتشلرينه هردرلو تسهيلاتی اجرايه مجبور اوله‌جقدر .

١٥ — كمرك مديری ويا مركز مأموری مديريت ومركز مأمورلقلرينه تابع اولان اداره‌لر داخلنده‌كی مأمورينه برسنه ظرفنده اوچ كونی تجاوز ايتمامك شرطيله مأذونيت ويره‌بيلور . وبومأذونيتك قيد ايدلمسی ايچون هرسنه ابتداسنده مديريتلر ومأموريتلر مستخدميندن هانكيلرينك مأذونيت نظاميه‌دن مستفيد اوله‌جقلرينی مبين برليسته‌سنی تنظيم وباش مديريته ارسال ايده‌جكدر .

١٦ — مستخدمين اداره طرفندن ايقاع ايديله‌جك انتظامسزلقلره متعلق مجازات انضباطكارينك صورت تطبيقندن مسئول طوتيله‌جقدر . اكر مستخدميندن بری مساعده استحصال ايتمكسزين غيبوبتده دوام ايده‌جك اولور ايسه كيفيتی باش مديريته بيلديره‌جكدر .

١٧ — مأمورينندن بريسنك معين اولان مجازات نظاميه فوقنده برجزا تطبيقنی مستلزم برسوء حركتی وقوعنده بلااستثنا كيفيتی باش‌مديريته بيلديرمكه مجبور اوله‌جقدر. فقط مديريت عموميه‌نك قرارينه انتظاراً قباحتلی مأموره ايشدن ال چكديره‌بيلور .

١٨ — كمرك مدير ومركز مأمورلری اداره‌يه منسوب‌مأمورينك مقدم ووظيفه‌سنی ايفايه مقتدر اولمسنه اعتنا ايده‌جكدر . واهليتسز برمأموری ترفيع ايتديرديكی‌وهرهانكی برمأمورك اهليتسزلكنی كتم ايلديكی وبويله برحركت ايله منافع خزينه عليهنه حركت ايلديكی مديريت عموميه‌جه تعين ايدر ايسه مسئول طوتيله‌جقدر .

١٩ — برحال مستعجل ويا سبب مجبر اولمدقجه مدير ويا مركز مأموری كنديسنه درت كون‌قدر صورت استثنائيه‌ده مأذونيت اعطاسنه حائز صلاحيت اولان باش مديريتی خبردار ايتمكسزين ايكی كوندن زياده محل مأموريتندن غيبوبت ايده‌مز . مأذونيت‌نظاميه استحصالی ايچون مأذونيتنك بدأ ايده‌جكی تاريخدن لااقل اوچ آی اول باش مديريت واسطه‌سيله مديريت عموميه‌يه مراجعته مجبوردر. وزمان مأذونيتی كمرك اداره‌سی امورينك مختل اولمامسی ايچون‌باش‌كاتبك‌اداره‌ده‌بولنمسنه مصادف اوله‌جق‌صورتده ترتيب‌ايليه‌جكدر.

٢٠ — خسته‌لق وقوعنده خسته‌لغنك نه اولديغنی مشعر طبيب راپوری ابرازينه مجبوردر. وغيبوبتی‌اوچ هفته‌يی‌تجاوز ايده‌جك اولورايسه ايكنجی‌براپورتنظيم اولنه‌جقدر.

۲۱ — معیتنده بولنان مأمورین ایله سائرلری طرفندن کندیسنه مدیریت عمومیه‌یه لاجل‌الارسال ویریله‌جك مکتوب ، عرضحال ویا اوراق استدعائیه‌یی تاریخ اخذندن اعتباراً نهایت اوچ کون ظرفنده مدیریت عمومیه‌یه ایصال ایلیه‌جکدر .

۲۲ — هرسنهٔ مالیه ختامنده کمرك دائره‌سنك اوسنه‌یه متعلق معاملاتنك صورت جریانی حقنده برراپور تنظیمیله مدیریت عمومیه‌یه لاجل‌الارسال باش‌مدیریته کوندره‌جکدر.

مأمورلر

۱ — رسومات مأمورلری ، اداره‌لرینه ورود ایدن کمرك رسمنه تابع هرمال اوزرنده‌کی حقوق رسومیه‌نك استیفاسندن مسئول واموال مذکوره‌نك دیکر بررسومات اداره‌سنده رسمنی ویروب ویرمامش اولدیغنی تدقیقه مأموردر.

۲ — رسومات مأمورلری مأموریتلری معاملاتنك حسن جریاننده فعلاً منفعتدار ایمشجه‌سنه اهتمام شخصی عطف ایتمکه مجبور اولدقلرندن معین اولان ساعات نظامیه‌ده مأموریتی باشنده منتظماً اثبات وجود ایلیه‌جك وهرآی نهایتنده مأموریتك تابع اولدیغی مدیریت ویا مرکز مأموریتنه ارسال ایده‌جکی دوام ژورناللری کندیسی ایله رفاقتنده‌کی مأمورلر طرفندن امضا ایدیله‌جکدر .

۳ — رفاقتنده‌کی مأمورینك یولسز برحرکتنك تحققی تقدیرنده ایجـاب حاله کوره تدابیر مقتضیه لاجل‌الایفا مدیریت ویا مرکز مأموریتنه کیفیتی درحال بیلدیره‌جکدر.

٤ — رسـومات مأمورلری کندی مأموریتلری معـاملاتنه متعلق نظامات وتعلیمات احکامنه کسب وقوف ایتمکه اعتنا ایده‌جکدر .

٥ — رسـومات مأمورلری بالخاصه حسابات ودفاترك نظامات وتعلیمات متعلقه‌سـنه توفیقاً طوتلسنه وحاصلاتك تعلیمات مخصوصه‌سنه توفیقاً ارسالاتنه وهر بر معامله‌نك تعلیماته موافق اوله‌رق جریانی ایله برابر اداره‌سی داخلنده قاچاقچیلق وقوعنك منعی ایچون ایجاب ایدن هربرتدبیری اتخاذ خصوصنه اعتنا ودقته مجبوردر .

٦ — سـاعات معینه اثناسـنده رفاقتنده‌کی مأمورلرك وظیفه‌لری باشـنده بولنمسنه ومأذونیتك مدتنـه کوره مدیر ویا باش مدیر ویا مدیریت عمومیه‌دن استحصال مسـاعده ایلمکسزین هیچ بریسنك ایشلری باشندن آیرلماملرینه دقت ایده‌جکدر .

٧ — اکر مأمور ویاخود رفاقتندەکی مأمورلردن بریسی خستەلنور ایسە تدابیر لازمە لاجل الاتخاذ تابع بولندیغی مدیریت ویا مرکز مأموریتنە درحال اخبار کیفیتە مجبوردر.

باش کاتبلر

بر باش مدیریت باش کاتبی

١ — بر باش مدیریت باش کاتبی باش مدیریت اقلامنك وظائف مودوعەسنی حسن ایفا ایلمسندن مسئولدر .

٢ — باش کاتب مخابراتك منتظماً اجراسنە و اسباب مقبولەیە غیر مستند تأخرات وقوع بولمامسنە و باش مدیریتە ملحق مختلف کمرکلر حساباتنك منتظماً ورودی ایلە تعلیمات متعلقەسی دائرەسندە تنظیم ایدلمش اولمسنە وباش مدیریت حساباتنك نظامنە توفیقاً ترتیب وتنظیمیلە صورت منتظمەدە مدیریت عمومیەیە کوندلمسنە باش مدیریت اقلامی مستخدمینك نظاماً معین اولان ساعاتدە ایشلری باشندە اثبات وجود ایدرك دوام ژورناللرینك هر مأمور طرفندن امضالانمش اولمسنە ومدیریت عمومیەدن تبلیغ اولنان نظام وتعلیمات ومحررات عمومیە و اوامر وتبلیغاتك اصولی دائرەسندە حفظ وقیدینە ومأمورین طرفندن وقوعە کتیریلە بیلەجك یولسز احوالك باش مدیرك نظر اطلاعنە وضعنە اعتنا ایدەجکدر .

٣ — باش کاتبلر باش مدیرك غیبوبتندە باش مدیر مقامنە قائم اولەجغندن معاملات رسومیەیە متفرع کافۀ نظامات وتعلیمات احکامنە اطلاع حاصل ایتمکە مجبوردر .

٤ — باش کاتبلر مدیریت عمومیە ممیزلرینك حائز اولدقلری امتیازات ایلە عین قواعد ومجازات انضباطیەیە تابع طوتیلەجقلردر .

بر مدیریت ویا مرکز مأموریتی باش کاتبی

١ — بر مدیریت باش کاتبی کمرك ادارەسی اقلامی معاملاتنك حسن جریانندن طولایی مدیرە قارشو طوغریدن طوغرییە مسئولدر .

٢ — مدیریت عمومیەدن تبلیغ اولنان کافۀ نظام وتعلیمات احکامنە اطلاع حاصل ایتمکە وکمرکك تأمین ادارە ومعاملاتی ایچون صورتلرینی آلیقویمغە مجبوردر .

٣ — باش کاتب بالخاصە مانیفستو قلمی معاملاتنك نظام و تعلیمات احکامنە

مطابق اوله‌رق جریاننه وبیاننامه اصحابنك صره ایله وبری دیکرینه ترجیح اولنمیه‌رق معامله‌لرینك یاپیلمسنه ومعاینه دفاترینك تعلیماته موافق اوله‌رق طوتلمسنه ومخابراتك تأخراته دوچار اولمیوب آکا متعلق دفاترك حسن حالده بولنمسنه ومحاسبه قلمنك دفاتر وحساباتی ایله وزنه دفاترینك نظام وتعلیمات متعلقه‌سنه توفیقاً طوتلمسنه ومعامله‌سی ختام بولان بیاننامه‌لرك صورت منتظمه‌ده مدیریت عمومیه‌یه ارسال ایدلمسنه وکمرك جداول شهریه‌سنك منتظما بالاستحضار بلا تأخر باش مدیریتنه (استانبولده هرکمرك اداره‌سنك حساباتی طوغریدن طوغری‌یه مدیریت عمومیه‌یه کوندریلور) ایصالنه واقلام کتبه‌سنك نظاماً معین اولان ساعاتده ایشلری باشنده بولنوب دوام ژورناللرینی امضا ایتملرینه وکمرکك برمأموری طرفندن اجرا ایدلدیکی ثابت اولان هر بر یولسزلقدن مدیرك اطلاع حاصل ایلمسنه اعتنا ایلیه‌جکدر .

٤ — باش کاتب کمرکك وزنه‌سنی منتظماً قونترول ایدوب نتیجه‌سنی مدیره بیلدیرمکه مجبوردر . مدیرك غیوبتنده وظیفه‌سی باش کاتب طرفندن رؤیت اولنه‌جق ومدت وکالتی ظرفنده معاملاتك حسن جریاننده مسئول طوتیله‌جقدر .

اسپماطورلر

١ — اسپماطور کمرکده معامله‌سی اجرا قلنمش اولان اشیاقیمتلرینك صورت مؤثره‌ده قونترول ایدلمسندن مسئولدر. بناءً علیه اسپماطورلر قهوه وشکرکبی اشیانك پیاسه‌ده کلیتلی آلیم صاتیم فیئاتندن دائما خبردار اولمغه مجبوردر ومختلف تجارتخانه‌لر نامنه کلن اشیای مماثله ایچون بیان اولنان فیئاتلرك عینی اولوب اولمدیغنی تعیین ایتدیره‌بیلمك ایچون اشبو فیئاتلری قید وضبط ایده‌جکدر .

٢ — اسپماطورلر معاملات رسومیه‌یه دائر اولان تعلیماتك تقدیر قیمت فصلنده محرر اصول واحکامی ایجه اوکرنمکه مجبوردر .

٣ — اسپماطورلر بالخاصه بیان اولنان فیئاتلرده مصارف نقلیه‌نك ادخال ایدلمش اولدیغنی آکلامق ایچون فاطوره‌لرده محرر فیئاتك CIF ویاخود FOB می اوله‌رق کوستردیکنی تدقیق ایلیه‌جك وفاطوره‌لرك صحت مندرجاتی حقنده مقتضی شرحی حاوی اولوب اولمدیغنه وفاطوره‌لرك تحریف ایدلمش اولدیغنه دلالت ایده‌جك صورتده حك ویارقلرك دکیشدیرلمسی کبی آثار بولنوب بولنمدیغنه وجنس ونوع اشیانك بیاننامه وفاطوره‌لرك بوبابده‌کی اشعاراتنه

مطابق اولوب اولمدیغنه وتقدیر قیمت ایچون ارائه اولنان نمونه‌لرك معاینه اولنان قابده ظهور ایدن اشیانك هپسنك نه‌نوع ونه‌جنس اشیا اولدیغی آکلاشیله‌بیله‌جك صورتده آلنمش اولمسنه واستیمایه متعلق معاملاتك اصحاب مصالحدن بریسی ترجیح اولنمقسزین صره ایله اجرا ایدلمسنه دقت واعتنا ایده‌جکدر .

٤ — استماطور بیامه صاحبی ایله اصلا پازارلق ایتمیه‌جکدر . فقط اکر بیان اولنان فیئاتی قبوله غیر شایان کوررایسه بیاننامه صاحبندن معلومات طلب ایده‌بیلور . استماطورلر دقتسزلکندن ویاخود یولسز برمعامله‌سندن تولد ایده‌بیله‌جك برضیاع وارداتدن طولایی مسئول طوتیله‌جقدر .

معاینه مفتشلری

١ — معاینه مفتشی معاینه معاملاتنك حسن جریانی ایچون مدیره قارشو مسئولدر .

٢ — معاینه مفتشی هرمعاینه مأمورینك ایشك عمومنه اشترا کنی تأمین ایده‌جك صورتده معاینه معاملاتنك مأمورین معاینه آره‌سنده توزیعیله امور مذکوره‌نك منتظماً جریانه اعتنا ایتمکه مجبوردر . وبومقصدك تأمینی وکمرك انبارلرنده‌کی اشیانك بلافاصله اجرای معاملهٔ رسومیه‌سی اتخاذ تدابیر اولنه‌بیلمسی ایچون معاملهٔ رسومیه‌سی اجرا اولنمق اوزره بولنان قابلرك عددندن مدیری خبردار ایده‌جکدر .

٣ — ریختیم اوزرنده اشیا قاپلرینك بریکمسنه میدان قالمامق اوزره قابلرك کوزل استیف ایدلمش اولوب اولمدیغی وموجود محللردن بحق استفاده اولنوب اولنمدیغنی آکلامق ایچون آره‌صره کمرك انبارلرینی تفتیش ایده‌جکدر .

٤ — معاینه مفتشی معاینه‌یه تابع طوتیلان قابلرك معاینه مأمورلری طرفندن بحق معاینه ایدیلوب ایدلمدیکنه ومحتویات حقیقیه‌لرینی تبین ایتدیروب ایتدیرمدکلرینه دقت ایده‌جکدر وا کرلزوم کوررایسه معاینه معاملاتنه یاردم ایده‌جك واوزان ومقیاسات اجنبیه‌نك تحویللری حساباتی نظر تفتیشده بولندیره‌جقدر .

٥ — معاینه مفتشی صورت عمومیه‌ده اوزان واثقال ومقیاسات اجنبیه‌نك بحق تعین ایتدیرلمسنه وقیمت اشیانك صورت صحیحه‌ده قونترولنی تسهیل ایده‌جك صورتده اوصاف اشیانك تعیین وتصریح اولنمسنه واثنای معاینه‌ده قابلر محتویاتنك معاینه مأمورلری طرفندن

اورسه‌لدلمامسنه ومعاینه مأمورلرینك وظیفه‌لرینی نظام وتعلیماته تطبیقاً اجرا ایلملرینه ونتیجهٔ معاینه ایله بیاننامه مندرجاتی آره‌سنده مباینت تحققنده مدیرك خبردار ایدلمسنه دقت واعتنا ایلمکه مجبوردر .

٦ — معاملاتی قونترول ایتمك اوزره لزوم کوردیکی احوالده معاینه ایدلمك اوزره اشارت ایدلمامش اولان قابلرکده اجرای معاینه‌سی خصوصنی مدیره توصیه ایده‌جك ومناسب کوردیکی تقدیرده معاینه ایدلمش اولان قابی تکرار معاینه ایده‌جکدر . فقط بر سببه مستند اولمقسزین جریان معامله‌یی اخلالدن و بلا لزوم و بر شبهه‌یه مستند اولمقسزین قابلری تکرار معاینه ایتدیرمکدن دائما متوقی بولنه‌جقدر .

۷ — معاینه مفتشی طوغریدن طوغری‌یه مدیره ویا مقامنه قائم اولان مأموره قارشو طوغریدن طوغری‌یه مسئول اوله‌جق ونظاماً معین اولان ساعتده وظیفه‌لرنی باشنده اثبات وجود ایتمیان ویا وظیفه‌سنی غیرتله ایفا ایتمیان ویاخود اطاعتسزلکی کوریلان معاینه مأمورلرینك اسامیسنی کندیسنه بیلدیره‌جکدر .

۸ — معاینه مفتشنك مستخدم بولندیغی کمرك اداره‌سنده رسوماتجه طانمش برانترپو موجود ایسه معاینه مفتشی اوراده‌کی معاینه معاملاتنی اره صره تفتیش ایده‌جك وانترپوده موجود اشیانك کمرك اداره‌سنك معلوماتی اولمقسزین صاحبنه تسلیم ایدلمش اولوب اولمدیغنی تبین ایتدیرمك اوزره دفترلرده انترپوده موجود کوستریلان اشیادن بش ویا التی قابنك کندیسنه ارائه‌سنی کمرك مدیرندن استحصال ایده‌جکی مساعده موجبنجه طلب ایده‌جکدر .

۹ — معاینه مفتشی طوته‌جغی بر دفتره انبارلرده‌کی تفتیشات یومیه‌سی ساعاتی وموقع معاینه‌ده حاضر بولندیغی اوقاتی ونا موجود معاینه مأمورینك عدد واسامیسنی وهانکی وقت قابلرك تکرار ویا رأساً معاینه‌سنی بالذات اجرا ایلمش ایسه بو صورتله اجرا قلنان معاینه‌نك قاچ دفعه وقوع بولدیغنی و نتایجنی وانترپوده موجود قابلرك آیده بر اجرا ایده‌جکی قونترلی نتیجه‌سنی کوستره‌جکدر . بودفترك هرهفته نهایتنده مدیره بالارائه طرفندن کورلمشدر اشارتی ایله امضا ایدلمسی مقتضیدر . بودفتر اثنای تفتیشلرنده کذلك باش مدیره ومدیریت عمومیه مفتشلرینه ارائه اولنه‌جقدر .

معاینه مأمورلری

۱ — معاینه مأموری معاینه معاملاتنه متفرع تعلیمات احکامنه وقوف حاصل ایتمکه

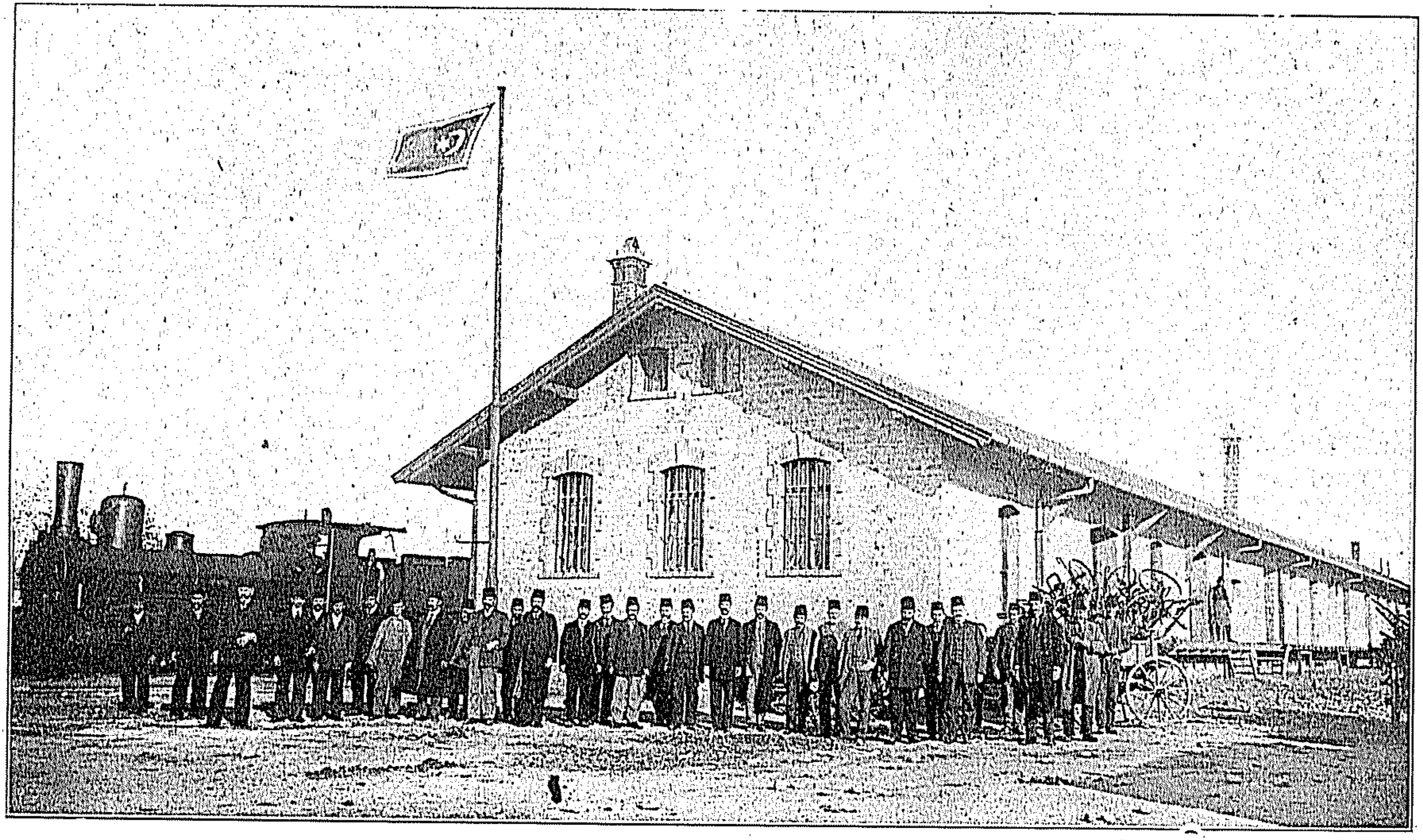

ادرنه شمندوفر استاسیوننده رسومات دائره‌سی

مجبوردر . دقتسزلغی ویا یولسزلغی نتیجه‌سی اوله‌رق تحدث ایتدیکی اکلاشیلان ضیاع وارداتدن طولایی مسئول طوتیله‌جقدر .

٢ ــ معاینه مأموری معاینه اولنمق اوزره اشارت ایدیلان هر بر قابی کاملاً معاینه ایتمکه خاصةً اعتنا ایتمکه مجبوردر. ومالك مقدار واوصافنك بياننامه مندرجاتنه موافق اوله‌رق ظهور ایتدیکنی وبیاننامه‌ده کوستریلان مارقه و نومرولرك قابلرك اوزرنده‌کی مارقه ونومرولرایله اوردینوده کوستریلان مارقه ونومرولره مطابق بولندیغنی واستماطوره لاجل الاراثه النان نمونه‌لرك معاینه‌سی اجرا اولنان قاب محتویاتنك نوع جنسندن اولدیغنی مشعر اوله‌رق معاینه‌سنی اجرا ایلدیکی قابلرك اوزرینی تمغالیه‌جقدر .

٣ ــ معاینه معاملاتنك صره ایله اجراسی مجبوری اولدیغی جهتله معاینه مأمورلری بواصوله تمامیٔ رعایتله هیچ برکیمسه‌یه اصلا معاملهٔ ترجیحیه‌ده بولنمیه‌جقدر . وسائر مستخدمین اداره‌نك تابع اولدقلری معاملات انضباطیه‌یه تماماً رعایته مجبوردر .

انبار مأمور و مقیدلری

١ ــ انبار مأموری مالك کمرك انبارینه تسلیمنه متعلق تعلیمات احکامنی کوزلجه اوکرنمکه مجبوردر .

٢ ــ انبار مأموری اشیا قابلری اوزرنده تفریقلرینه خدمت ایدن علاماتی حاوی بولنمسنه وبو علاماتك کندیسنه لاجل الامضا ابراز اولنان لیسته‌ده‌کی علاماته مطابق بولنمسنه وبر قابك انباره اثنای تسلیمنده قیریقلغی وبرطرفی آچیق بولندیغی کوره‌جك اولورایسه علاقه‌دار اولان اجنته‌نك مأمورینی خبردار ایده‌رك صورت حالی مبین امضاسنی اخذ ایتمکله برابر کیفیتی کمرك مدیرینه‌ده بیلدیرمکه خاصةً دقت واعتنایه مجبوردر .

٣ ــ انبار مأموری انبارك اچیق اولدیغی ساعتلرده یولسزلق وقوعنی مانع اتخاذ تدابیر اولندیغنه امین اولمدقچه انباردن اصلا مفارقت ایده‌میه‌جکدر.

٤ ــ هر حالده انبار مأموری انباره وضع اولنان قابلر ایچون اجرای معاینه‌لرینه قدر دائما مسئول طوتیله‌جقدر .

٥ ــ انبار مأمورلری مأمورین رسومیه‌نك تابع طوتلدقلری اوامر انضباطکارییه هرحالده توفیق حرکته مجبوردر .

قپو مأمورلری

١ — قپو مأموری اشیانك اخراجی معاملاتنه متعلق تعلیمات احکامنی کوزلجه اوکرنمکه مجبوردر .

٢ — قپو مأموری اوردینوسی ایله کمرك رسمینك تسویه اولندیغنی مشعر مقبوض سندی ارائه اولنمقسزین هیچ بر قابك کمرکدن چیقمامسنه وچیقان قابلرك مارقه ونومرولرینك سند مقبوض ایله اوردینو اوزرنده محرر مارقه ونومرولره مطابق اولمسنه وچیقان قابلرك مارقه ونومروسنی اوردینو ظهرینه اشارتله قیدینی قپاتدقدن صکره بونی مانیفستو مأمورینه اعاده ایتمکه خاصةً دقت واعتنا وظیفه‌سیله مکلفدر .

٣ — کمرك اداره‌سنك معلوماتی اولمدقجه هیچ برقابك چیقامیه‌جغنه امین اولمدقجه قپو مأموری محل مأموریتندن ایریله‌ماز . کمرکك آچیق اولدیغی ساعتلرده بالاده بیان اولنان معاملات ایفا اولنمقسزین برقاب کمرکدن چیقاجق اولور ایسه قپو مأموری هرحالده مسئول طوتیله‌جقدر .

٤ — قپو مأمورلری مأمورین رسومیه‌نك تابع بولندقلری اوامر انضباطکاری‌یه تماميله توفيق حرکته مجبوردرلر .

کمرکلر اقلامی ممیز ومأمورلری

١ — کمرکلر اقلامی ممیزلری نظام وتعلیمات ایله معین معاملاتنه ایجه وقوف حاصل ایتمکه مجبوردرلر .

٢ — اقلام ممیز ومأمورلری قلملرینه متعلق معاملاتك منتظماً جریانندن ورفاقتلرنده‌کی کتبه‌نك انتظام احوال ومعاملاتندن مسئولدر .

٣ — مانیفستو سر مأموری ابراز اولنان بیانامه‌لر اوزرنده تسلسل نومروسی بولنمسنه وبیانامه‌یه عائد اوردینونك برلکده اولمسنه وبیانامه صاحبلرینك ال یازوسی ایله یازلمش امضاسنی حاوی بولنمسنه وبیانامه‌نك حاوی بولندیغی اشیایه متعلق مانیفستو قیودینك اصولی دائره‌سنده قپادلمش اولمسنه ومانیفستوده محرر اولوب کمرکه تسلیم ایدلمامش ویا معاملات نظامیه‌سی بالایفا اقطارمه‌سی اجرا قلنمامش اولان هربرقاب حقنده

كمرك مدیرینی خبردار ایتمكه ومعاملاتی ختام بولمش اولان بیاننامه‌لرك منتظماً مدیریت عمومیه‌یه ارسالنه وبیاننامه صاحبلرینه متعلق ایشلرك بر كونه ترجیح كوزه‌دلمكسزین صره ایله ایفا ایدلمسنه خاصةً دقت واعتنا ایله مكلفدرلر .

٤ — محاسبه قلمی ممیزی كمركك حسابات شهریه‌سنك بلا تأخر صورت منتظمه‌ده احضاری وكمرك رسمنك تأدیه‌سندن‌اول بیاننامه‌لر اوزرنده‌كی حساباتك تدقیقی‌ومسكوكات اجنبیه‌نك مسكوكات عثمانیه‌یه تحویلندن طولایی وارداتجه بركونه ضایعات وقوعنه محل قالمامسی خصوصاتنه دقت واعتنا ایده‌جكدر .

٥ — قلم ممیزلری دوام ژورناللرینی منتظماً امضا ایتمكه ونظاماً معین اولان ساعتلرده وظیفه‌سی باشنده اثبات وجود ایلمكه مجبور وقلملرینه عائد وظائفك كتبه‌یی صورت معقوله‌ده اشغال ایده‌جك وهیچ بریسنی فضله ایش كورمكه مجبور ایتمیه‌جك صورتده تفریق وتعیینندن مسئولدر .

وزنه‌دارلر

وزنه‌دارلر كمرك رسمی اولمق اوزره تعیین ایدیلان آقچه‌نك تماماً ومسكوكات صحیحه وخالصه اولمق اوزره پشین اوله‌رق استیفاسنه مجبوردر .

وزنه‌دار استیفا ایلدیكی آقچه‌نك سند مقبوضده اصولی دائره‌سنده یازلمش اولمسنه وقلم اوطه‌سنده وارداتك حفظنه مخصوص برقاصه بولنه‌رق استیفا قلنان حاصلاتدن سرقت ویاضایعات وقوعنه مانع اوله‌جق هربرتدبیرك اتخاذ ایدلمش بولنمسنه واصول موضوعه خارجنده وزنه‌دن هیچ بر آقچه چیقاریله‌مامسنه وقاصه‌یه كیرن وقاصه‌دن چیقان هربر آقچه‌نك تعلیمات متعلقه‌سی دائره‌سنده وزنه دفترینه قید اولنمسنه وبریومیه دفتری طوتیلوب هراقشام محاسبه دفتری ایله قارشولشدیریله‌رق قاصه‌ده‌قاله‌جق‌پاره‌نك متقابلاً قیدوتصدیق ایدلمسنه خاصةً دقت واعتنا ایلیه‌جكدر .

كمرك كتبه‌سی

كمرك كتبه‌سی منسوب اولدقلری كمرك مدیرلرینك اوامری دائره‌سنده ایفای وظیفه

ایله مکلف اولوب بونلر خارجنده وظیفه‌لری مدیریت عمومیه اقلامی کتبه‌سنك عینیدر .
شویله‌که : کتبه کندی قلملرینك طوغریدن طوغری‌یه ممیز ویا مدیرلرینك امری
آلتنده حرکت ایده‌جکلردر . نظاماً معین اولان ساعتلرده وظیفه‌لرینك باشنده اثبات
وجود ایدرك ایفای وظیفه ایچون تعیین قلنمش اولان ساعتلر ظرفنده وایشلرك غیرمنتظر
اوله‌رق تهاجمی حالنده مذکور ساعتلردن فضله اوله‌رق چالیشمغه مجبوردرلر . اللرندن
کچه‌جك اوراق اوزرنده‌کی اشارات وقیوداتی اصلا حك ایتمیوب اجراسی مقتضی تبدیلاتی
اشارات وقیودات اصلیه اوقونه بیلمك شرطیله اشارت ایتمکه وکندیلرینه محول دفاتر
واوراق رسمیه‌یی کمال اعتنا ایله حفظ ایلمکه مجبوردرلر .

رسومات مديريت عموميه‌سى

معاملات رسوميه حقنده‌كى اشبو نظامنامه رسومات مديريت عموميه‌سى طرفندن
١ اغستوس سنه ١٣٢٥ و ١٤ اغستوس سنه ١٩٠٩ تاريخندن اعتباراً
بالجمله عثمانلى كمركلرنده موقع فعل واجرايه وضع ايدلمشدر

اشيانك سفائندن اخراجنه وكمرك معامله‌سنك ايفاسنه دائر نظامنامه‌در

اشيانك سفائندن اخراجى

برنجى ماده — بر سفينه عثمانلى ليمانلرندن برينه ورودندن اعتباراً اوتوزالتى ساعت ظرفنده وسفينه‌ده‌كى اشيانك اخراجندن اول قپودان وياخود سفينه‌نك اجنته‌سى حموله‌نك اصل مانيفستوسنى واصلنه مطابقتى مصدق ايكى قطعه صورتنى كمركه اعطا ايده‌جكدر .

ايكنجى ماده — اصلى مانيفستو ايله صورتلرى كمركه واصل اولدقده صورتلر اصليله تطبيق اولنمق اوزره بونلر مانيفستو قلمنه توديع ايديله‌جكدر . تطبيق معامله‌سى ختام بولدقده مانيفستو قامى اصلى مانيفستويى نقلياتى اجرا ايدن قومپانيه‌نك اجنته‌سنه اعاده ايدرك صورتلردن بر عددينى كمركك محلى قونترول معاملاتنده معمول‌به اولمق اوزره نزدنده حفظ وايكنجى صورتنى دخى رسومات مديريت عموميه‌سنه ارسال ايده‌جكدر .

معاملات رسوميه

اوچنجى ماده — بالجمله معاملات رسوميه‌يه مباشرتدن مقدم اشيانك مرسل اليهى ويا

صاحبي وياخود بونلرك وكيل مصدقي طرفندن ممضي اوله‌رق كمركه بر بياننامه ويريله‌جكدر. بوبابده هر برتجارتخانه مدير ويا صاحبلرى وشركت نامنه وضع امضايه مأذون بولنان وكيللر كندى تطبيق امضالرينى كمركه اعطـا ايلمكه مجبور اوله‌جقلردر . صنعتى كمركدن مال چيقارمق اولان بركيمسه طرفندن امضالنمش بياننامه‌لر قبول ايدلميه‌جكدر . [*]

دردنجى ماده — اشبو بياننامه اورديـنو ايله برابر حموله‌نك‌نك اخراجندن اعتباراً سـكز كون ظرفنده ابداز ايديله‌جكدر [**] . بياننامه نمونه‌سى اشبو نظامنامه‌يه مربوط ورقه اوزرينه تحرير ايديله‌جك وخصوصات آتيه‌يى حاوى اوله‌جقدر .

اولا بياننامه صاحبنك اسم واقامتكاهى .

ثانياً ادخالات ايچون اشيانك موردى واخراجات ايچون اشيانك مخرجى .

ثالثاً اشيايى نقل ايدن ويا ايده‌جك اولان واپور ويا دمير يولنك اسمى .

رابعاً قابلرك عدد وجنس ومارقه ونومرولرى .

خامساً اشيانك مقدار ووزن وتعريف ونوعى .

سادساً اشـيانك محل اشتراسنده‌كى قيمتى اوزرينه كمركه كلنجه‌يه قدر وقوعبولان نقليه وسيغورطه وظروف وسائر تخليه مصارفى ضم ايديله‌جك حساب ايدلمش اولان قيمتى.

بشنجى ماده — بياننامه‌نك تحريراً تيظيمندن مقدم كندى نامنه كلان قابلرك محتوياتنى طلب وقوعنده معاينه ايچون اشيا صاحبنه مأذونيت اعطا ايديله‌جكدر .

آلتنجى ماده — بياننامه تنظيم واعطا قلندقدن صوكره حاوى اولديغى مقدار وياقيمت بياننامه صاحبي طرفندن تعديل ايديله‌ميه‌جكدر فقط بياننامه‌نك برمعاينه‌مأمورينه حواله‌سندن اول ناظرك مساعدهٔ تحريريه‌سى اوزرينه ديكر بربياننامه تنظيم ايديله بيله‌جكدر . شوحالده بونك حاوى اولديغى تعديلاتك زيرى باش‌مدير[***] طرفندن دخى امضا ايديله‌جك ويكى بياننامه‌ده مندرج بالجمله اشيا باش‌مديرك بالذات تحت نظارتنده اوله‌رق معاينه اولنه‌جقدر . كمرك مأمورينى طرفندن هرنه سببه مبنى اولورسـه اولسـون بياننامه‌ده بركونه تعديلات وتغييرات اجراسى جائز اولميه‌جقدر .

يدنجى ماده — اجرا ايديله‌جك معامله بروجه آتيدر :

---

[*] صنعتى كمركلردن مال چيقارمق اولان بركيمسه بر اشيانك مرسل اليهى ويا صاحبي وياخود برتجارتخانه‌نك امضاسنى وضعه مأذون وكيلى بولنديغى حالده مذكور اشـيايه عائد بياننامه‌يى امضـا ايده‌بيله‌جكدر .

[**] حموله‌نك اخراجى اشيانك كمرك انبارلرينه ادخالى ديمكدر .

[***] باش‌مدير ، مدير ويا قونترول مأمورى .

اولا : اوردینویی حامل بولنان کیمسه طرفندن بیانامه‌نك اعطاسنی متعاقب اوراق مذکوره‌ده مندرج قابلرك عددی ومارقه نومرولری مانیفستو صورتیله تطبیق ایدیله‌جك وبیانامه‌یه صره نومروسی وضع اولنه‌جقدر . بومعامله اکمال اولندقده بلا امهال اشیانك معاینه‌سنه ابتدار ایدیله‌جکدر .

(ممالك اجنبیه‌دن ورود ایدوب ادخالات رسومنك ایفاسندن صکره عثمانلی لیمانلرینك برندن دیکرینه ارسال اولنان اشیا ایچون مرسل بیانامه ایله برابر بونك برصورتی دخی ابراز ایده‌جك وبوصورت کمرك طرفندن اصلیله تطبیق ایدلدکدن صکره غایت مختصر یازلمسی ایجاب ایدن تذکره‌یه ربط ایدیله‌جکدر .) [**]

ثانیاً : کمرك لزوم کوردیکی تقدیرده بالجمله قابلری معاینه ایتمك حقنی دائما محافظه ایده‌جك وفقط باش‌مدیر، مدیر ویا مفتش بیان اولنان محتویاتنك معاینه‌سنه لزوم کورمدیکی قابلرك معاینه‌سندن صرف نظر ایده‌بیله‌جکدر . علی‌العموم بیانامه‌ده عینی جنس ونوع وقیمتده اوله‌رق بیان ایدیلان اشیایی حاوی متعدد قابلر بولندیغی تقدیرده امر معاینه هر بش قابده بر قابه حصر وتحدید ایدیله‌بیله‌جکدر . بر بیانامه‌ده محرر متعدد قابلرك محتویاتی مختلف جنس وقیمتده اشیادن عبارت اولدیغی تقدیرده امر معاینه لااقل بشده بر اوزرینه اجرا اولنه‌جقدر . بعض احوال خصوصیه‌ده اشیا قابلرك شکل ووسعتندن ویاخود اولجه صیق صیق معاینه ایدلمش اشیای مماثله‌دن اولمسی حسبیله حقنده حاصل اولان تجارب سایه‌سنده سهولتله اکلاشیله‌بیلدیکی تقدیرده باش مدیر ویامدیر ویا مفتش» معاینه‌یی صورت استثنائیه‌ده اونده بره حصر ایتدیره‌بیله‌جکدر . بیانامه‌ده یولسزلق ویا ساخته کارلق اشتباهی حاصل اولدیغی تقدیرده هر بر قاب معاینه ایدیله‌جك وفقط ناظر ویا مدیره اولجه اخبار کیفیت اولنه‌رق امر معاینه آنك مساعده‌سیله وکندی حضورنده اجرا قلنه‌جقدر .

ثالثاً : معاینه معامله‌سی ختام بولدقدن صکره معاینه مأموری بیانامه‌یی مقارن صحت کوردیکی حالده بونك ظهرینه شرح ویره‌رك امضا ایده‌جك وکندی دفترینه‌ده اشیانك تعریفنه ومقدار وقیمتنه دائر بیانامه‌ده مندرج تفصیلاتی درج وقید ایلیه‌جکدر . حین معاینه‌ده قابلرك محتویاتی ایله بیانامه آره‌سنده بر فرق وتفاوت کورلدکده معاینه مأموری بیانامه‌نك ظهرینه معاینه‌نك نتایجنی قید ایده‌جك واشبو قید معاینه‌ده حاضر بولنان

[**] اشبو قاعده یالکز ادخال اولنان اشیا بلا تغییر مرسل‌الیهی ویاصاحبی طرفندن دیکر برعثمانلی لیمانه ارسال اولندیغی حالده تطبیق اولنور .

اشیانك مرسل الیهی و یا وکیلی طرفندن امضا ایدیله جك و بوکبی احوالده معاینه‌یی تدقیق ایلمسی ایجاب ایدن باش مدیر ویا مدیر طرفندن دخی امضا اولنه‌جقدر .

رابعاً : معاینه اجرا اولندقدن صکره ذاتما اوردینو ایله مربوط بولنان ومعاینه مأموری طرفندن ظهرینه امضا ایدلمش اولان بیاننامه استاطوره ابراز اولنه‌جق واستاطور دخی بیان اولنان قیمتی تدقیق ایده‌جکدر . اشیا کندوسنجه معلوم اولدیغی و بیان اولنان قیمتی قبول ایلدیکی تقدیرده و یاخود اشیا قیمت معینه تعرفه‌لرندن برنده محرر بولندیغی حالده بیاننامه‌یی امضا ایده‌جکدر .

بالعکس اشیا کندوسنجه مجهول اولدیغی و یاخود قیمتی نوع وجنسنه کوره ویاصور سائره ایله متحول بولنان اشیادن معدود بولندیغی تقدیرده استاطور بیان اولنان قیمتی تصدیق ایتمزدن اول بر نمونه ارائه‌سنی طلب ایده‌بیله‌جکدر .

خامساً : اشیانك قیمتی تقدیر ویاخود تعرفه‌ده‌کی رسمی تطبیق ایلدکدن صکره استاطور اشیانك قیمتی ویاخود رسم معرفی معاینه مأمورینك دفترینه قید ایده‌جك ومذکور قیمت ویا رسمی بیاننامه‌نك ظهرینه دخی اشارت ایده‌رك بیاننامه‌یی امضا ایده‌جکدر .

سادساً : استاطور مرسل الیه طرفندن بیان اولنان قیمتی قبول ایتمز ایسه کیفیتی باش مدیر ، مدیر و یا مفتشه اخبار ایدوب اوده استاطورك رأینه اشتراك ایلدیکی تقدیرده بیاننامه‌ده کوستریلان قیمتی تدقیقه مدار اولمق اوزره اشیایی فروخت ایدن تجارتخانه و یا فابریقه طرفندن ممضی فاطوره نسخهٔ اصلیه‌لریله تعریفنامه ومکاتیب واوراق سائره‌نك ابرازینی بیاننامه صاحبندن طلب ایلیه‌جکدر .

سابعاً : باش‌مدیر ویا مدیر ویاخود مفتش بویولده ابراز اولنان اوراقی غیر کافی عد ایلدیکی تقدیرده موضوع بحث اولان اشیانك قیمتی بالذات تقدیر ایده‌جك و بو حالده اکر بیاننامه صاحبی کمرك رسومنی نقداً تأدیه‌دن امتناع ایلرسه عیناً استیفای رسوم ایلیه‌جکدر . بیاننامه صاحبی باش مدیر و یا مدیرك طلبی اوزرینه بیان اولنان قیمتك صحتی اثبات ایچون فاطوره و یا سائر اوراقی ابراز ایتمدیکی تقدیرده اوراق مذکوره‌یی ابراز ایدنجه‌یه قدر رسم کمرکی قیمت مقدره اوزرندن نقداً دیپوزیتو صورتیله تأدیه ایده‌جکدر .

ثامناً : نه بیاننامه صاحبی ونه‌ده ادارهٔ رسومیه ، قیمتی منازع فیه اولمیان اشیا رسم کمرکنك عیناً آلنمسنی طلب ایده‌میه‌جکدر .

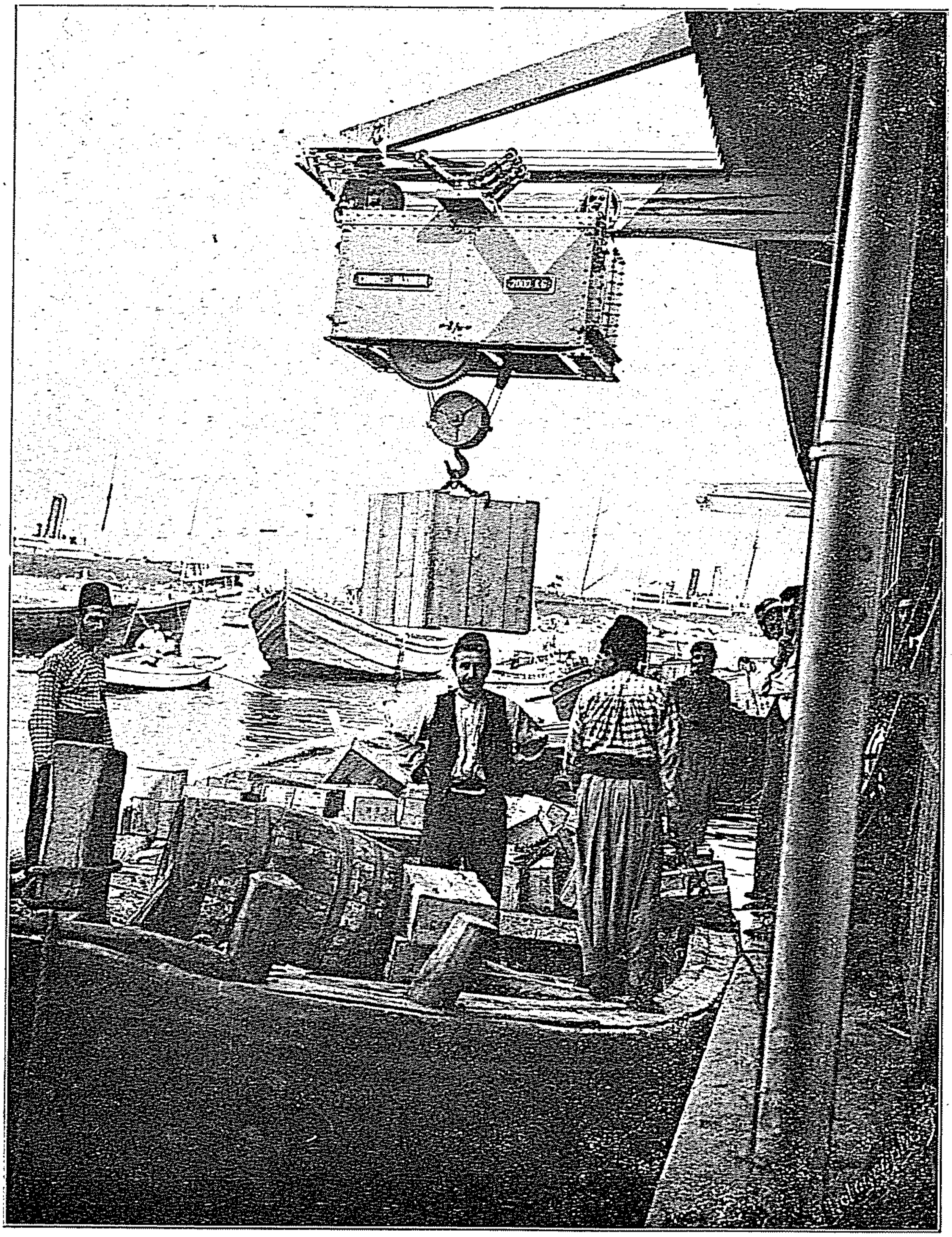

الکتریقلی صو ماکنه‌لری

بیروت کمرکلری انبارلرنده تاسیس اولنان الکتریقلی الات نقلیه‌دن ایکی بیك کیلو جر ایدن وینچ

تاسعاً : تقدیر قیمت اجرا اولندقدن صکره بیاننامه ایله اوردینو وفاطوره وسائر اوراق متعلقه‌سی اولا رسومی تعیین ومقدارینی بیاننامه‌ده قید و شارت ایده‌جك اولان بر محاسبه کاتبنه ، ثانیاً کافهٔ معاملاتك اکمال اولندیغنه قناعت حاصل ایتدکدن صکره بیاننامه‌یی امضا ایده‌جك اولان باش مدیر ویا مدیر ویاخود مفتشه تودیع اولنه‌جقدر .

عاشراً : نهایت بیاننامه واوردینو و اوراق سائرهٔ مربوطه رسومك تأدیه‌سی ایچون وزنه‌یه ویاخود اشیای عینیه آنباری مأمورینه ابراز اولنه‌جقدر . رسومك استیفاسندن صکره وزنه‌دار بیاننامه‌یی امضا وحفظ ایده‌جك ومقبوض سندینی تنظیم ایتدیره‌جکدر . مقبوضك صره نومروسی بیاننامه ایله اوردینو اوزرنده قید و اشارت ایدیله‌جکدر . مقبوض سندی وزنه‌دار طرفندن تختیم ایدلدکدن صکره اوردینو واوراق سائره ایله برابر بیاننامه‌صاحبنه ویا اشیایی کمرکدن چیقاران کمسنه‌یه ویریله‌رك بونك طرفندن اشیا کمرکدن اخراج اولنه‌جق ورسوم عیناً استیفا قلندیغی تقدیرده کیفیت بیاننامه‌یه درج ایدیله‌جکدر.

حادی عشر : اشیایی کمرکدن چیقاران کمسنه مقبوض سندیله اوردینویی قپومأمورینه ابراز ایده‌جك وبوده وردینویی آلیقویه‌رق قابلر چیقارلدقجه بو اوردینو ایله تطبیق ایده‌جك وقابلرك عددیله مارقه وسائره‌سنی وکمرکدن چیقارلدیغی تاریخ وساعتی کندی دفترینه قید ایده‌جکدر .

سکزنجی ماده — رسومك استیفاسنه قدر هر بر معامله‌نك ایفا اولندیغی یوم وساعت بیاننامه‌نك قسم مخصوصنده کوستریله‌جکدر .

طقوزنجی ماده — اکر کمرك اداره‌سی بیاننامه ایله معاینه اولنان اشیا بیننده بر فرق وتفاوت مشاهده ایدر ایسه باش‌مدیر بیاننامه‌صاحبنه کیفیتی بالاخبار بوبابده ایضاحات طلب ایلیه‌جکدر . اکر فرق و تفاوت یوزده اونی تجاوز ایدر ویا یوزده اوندن نقصان ویوزده بشدن فضله فرقلو تکرر ایدرسه رسم کمرکی تجاوز ایتمامك اوزره بر جزای نقدی اخذ ایدیله‌بیله‌جکدر. باش‌مدیر بیاننامه‌صاحبنك ایضاحاتی نظر دقته آلدقدن صکره ایشك بویله بر جزایی مستلزم اولوب اولمدیغنی قرارلشدیره‌جقدر . بو تقدیرده کیفیتی تحریراً بیاننامه صاحبنه بیلدیره‌جکدر . علی العموم تحقق ایدن ایلك یولسزلق ایچون جزای نقدی رسم کمركك نصفی مقدارینه قصر وتحدید ایدیله‌بیله‌جك ایسه‌ده تکرری حالنده جزای نقدی حداعظمی‌یه ابلاغ اولنه‌جقدر . جزای نقدی رسم کمرکله برابر نقداً استیفا قلنه‌جقدر. بیاننامه صاحبی جزای نقدی قرارینه اعتراض ایدر وباش‌مدیرده بو اعتراضك محق اولمدیغی ویولسزلقك قصداً ایقاع ایدلدیکی فکرنده بولنور ایسه ایش رسومات

مدیریت عمومیه‌سی ویا حکم هیئتی ویا مرجعی اولان محکمه طرفندن تسویه ایدیله‌جه‌یه قدر جزای نقدینك موقةً تأمین ایدلمسنی باش‌مدیر طلب ایده‌بیله‌جکدر .

بر جزای نقدی استیفاسنه قرار ویرلدیکی ویاخود بر بیاننامه صاحبی طرفندن اعطا اولنان ایضاحات کافی عد ایدلمدیکی تقدیرده بیاننامه صاحبی نامنه کلن اشیانك بهرقابی برر برر وعلی‌المفردات معاینه‌یه تابع طوتیله‌جقدر .

اخراجات

اوننجی ماده — بر سفینه عثمانلی لیمانلرینك برندن حرکت ایتمزدن اول قپودانی ویا اجنته‌سی مذکور لیماندن سفینه‌یه تحمیل اولنان اشیا مانیفستوسنك بر صورتنی کمرکه اعطا ایلمکه مجبور اوله‌جقدر .

اون برنجی ماده — اشبو نظامنامه‌نك اجراسنه رسومات مدیریت عمومیه‌سی مأموردر .

نظامنامه‌نك اوننجی ماده‌سنك ایضاحنامه‌سیدر

کمینك حرکتندن اول مانیفستوستك تنظیم ایدیله‌مدیکی اجنته‌سی طرفندن کمرکه اخبار وتصدیق ایدلدیکی حالده نهایة‌النهایه آلتی کون مهلت ویریله‌بیلیر .

نظامات رسومیه‌نك صورت تطبیقنه دائر تعلیماتنامه‌در

طشره گمركلری

مانیفستو و بیاننامه‌لرك ابرازی

(آ) .— ادخالات.— مانیفستو قلمی برعثمانلی لیمانینه امتعه واشیا اخراج ایدن هر بر سفینه‌دن اوریژینال مانیفستو ایله بونك ایكی قطعه صورتنی اخذ وتسلم ایدر . اشبو صورتلری اوریژینال مانیفستو ایله تطبیق ایتدكدن صوكره مانیفستو قلمی اوریژینال مانیفستویی نقلیاتی اجرا ایدن قومپانیه‌نك آجنته‌سنه اعاده وصورتلردن برینی محلی گمرك معاملاتنك قونترولنده استعمال ایتمك اوزره نزدنده آلیقویه‌رق دیگر نسخه‌سنی دخی عینی گونده ورود ایدوب ایرتسی صباح برلكده رسومات مدیریت عمومیه‌سنه گوندریله‌جك اولان بالجمله ایكنجی مانیفستو صورتلریله برابر حفظ ایدر .

مرسل الیهلرك اعطا ایده‌جكلری بیاننامه‌لر ایله اشیانك اوردینولری كذلك مانیفستو قلمنه ابراز ایدیله‌رك بونلرك محتوی بولندیغی قابلرك عددی ، مارقه ونومرولری تحقیق ایدلمك اوزره مذكور بیاننامه واوردینولرك مانیفستو صورتلریله تطبیقاتی اجرا اولنه‌جقدر . بو تطبیقاتك ختامندن صوكره بیاننامه‌یه بر صره نومروسیله بونك تاریخ اخذ وقبولی وگمركك اسمی وضع ایدیله‌رك معاینه‌سی اقتضا ایدن قابلر اشارت ومعاینه مأموری تعیین ایدلمك اوزره بیاننامه باش مدیر ویا مدیره ابراز اولنه‌جقدر .

رسم گمركی استیفا ایدلمش اولان اشیا بیاننامه‌لرینی وزنه هر گون اقسام اوزری كذلك مانیفستو قلمنه گوندره‌جك وقپومأموری ده گمركدن چیقان اشیانك اوردینولرینی هر گون مذكور قلمه تسلیم ایده‌جكدر .

بو اوراقی تسلیم ایتدکجه مانیفستو مأموری بونلری نزدنده قالەجق اولان مانیفستو صورتیله تطبیق ایدرك رسم کمرکلری استیفا ایدلمش اولدیغنی مذکور صورت اوزرنده اشارت ایدەجك وایرتسی کون برکون اول رسم کمرکی استیفا ایدلمش نقدر بیاننامه وارسه رسومات مدیریت عمومیەسنه کوندرەجکدر . اوردینولری دخی عائد اولدقلری مانیفستولر ایله طومار شکلنده نزدنده محافظه ایدەجکدر .

(ب) .— اخراجات .— عثمانلی کمرکلرنده اشیایی تحمیل ایدن سفائن بولیمانلردن حین انفکا کنده قپودان ویا آجنتەسی مذکور لیماندن سفینەیه تحمیل ایدلمش اولان اشیانك مانیفستوسنك برصورتنی کمرکك مانیفستو قلمنه تسلیم ایدەجك واشبو صورت اخراج ایدیلان قابلرك عددی قونترول ایدلمك اوزره کمرکك دفاتری واخراجات اوراقیله مقابله ایدلدکدن صوکره رسومات مدیریت عمومیەسنه کوندریلەجکدر .

سفائنك حرکتلرندن اول آجنتەلر لازم کلان مانیفستولری کمرکه ابراز ایدەمدکلری حالده سفائن مذکورەنك تاریخ حرکتلرندن اعتباراً سالف الذکر مانیفستولرك کمرکاره ابرازی ایچون التی کون مهلت اعطا ایدیلور .

ممالك اجنبیه یه اخراج ایدیلان اشیانك بیاننامەلری مرسلك رسم کمرکی تأدیه ایتدیکی کونك فرداسی رسومات مدیریت عمومیەسنه ارسال ایدیلەجکدر .

(۲) .— معاینه

معاینه معاملاتی .— کمرکك باش مدیر ، مدیر ویا قونترول مأموری نظامنامەنك یدنجی مادەسنك ثانیاً فقرەسنه توفیقاً بیاننامەنك اوزرنده معاینەیه تابع اولان قابلرك عددینی ، مارقه ونومرولرینی تصریح ایله تعیین ایدەجکدر . معاینه مأموری معاینه ایدیلان قابلرك محتویاتنی برتفصیل کندی دفترینه قید وبیاننامەنك محتوی اولدیغی بالجمله اشیانك بیان اولنان مقدار وقیمتی یکونلرینی دخی دفتر مذکوره بلا تفصیلات درج وعلاوه ایدەجك وبیان اولنان محتویاتیله بالمعاینه تحقق ایدن محتویات بیننده فرق بولندیغی حالده بیاننامەنك معاملهٔ ظهریەسنی بالایفا بوخصوص ایچون تخصیص ایدلمش اولان محله امضا ایلیەجکدر . بیاننامەده کوستریلان محتویات ایله نتایج معاینه بیننده برفرق ظهوری حالنده نتایج

معاینه باش‌مدیر، مدیر ویا قونترول مأموری ومعاینه‌ده حاضر بولندیغی حالده مرسل الیه ویا آنك وكیلی طرفلرندن امضا ایدیله‌جکدر . باش‌مدیر، مدیر ویا قونترول مأموری لزوم کوردیکی حالده آچیله‌رق معاینه‌لری اشارت ایدلمش اولان قابلرك معاینه‌لری ختام بولنجه‌یه قدر بیاننامه‌یی نزدنده حفظ ایده‌بیلور . وبو حالده معاینه مأموری نتیجهٔ معاینه‌یی بیاننامه‌نك ظهرینه قید ایتمزدن اول معاینه نتیجه‌سی ایله بیاننامه محتویاتنك تطبیقاتی اجرا ایده‌جکدر .

ختام معاینه‌یی متعاقب معاینه مأموری طرفندن ظهرینه امضا ایدلمش اولان بیاننامه استماطوره تسلیم ایدیله‌جکدر .

(۳) .— تقدیر قیمت

تقدیر قیمت — استماطور بیان اولنان قیمتی قبول ایتدیکی حالده قیمت مذکوره‌یی بیاننامه‌نك ظهرینه قید ایده‌رك بوخصوص ایچون تخصیص ایدلمش اولان محلی امضا ایده‌جك وبو قیمتی معاینه مأمورینك دفترینه دخی درج ایده‌جکدر . استماطور بیان اولنان قیمتی تصدیق ایتمزدن اول ولزوم کوردیکی تقدیرده مبحوث عنه اولان اشیایی ویاخود برنمونه‌سنی کوره‌جکدر . صوکره بیاننامه ایله اوردینونی محاسبه‌یه اعطا ایده‌جك وبوده اخذ واستیفاسی لازم کلن رسمی حساب ایتدکدن صوکره اوراق مذکوره‌یی باش‌مدیر، مدیر ویا قونترول مأمورینه ویره‌جکدر .

استماطور مرسل الیه طرفندن بیان اولنان قیمتی قبول ایتمدیکی صورتده کیفیتدن باش‌مدیر، مدیر ویا قونترول مأمورینی خبردار ایده‌جکدر . باش‌مدیر ، مدیر ویا قونترول مأموری بیاننامه‌ده کوستریلان قیمتك تحقیقی ضمننده بیاننامه‌یی امضا ایدن ذاتدن اشیایی فروخت ایتمش اولان فابریقه ویاخود تجارتخانه‌نك امضاسنی حامل اوریژینال فاطوره‌لرك ابرازینی طلب ایده‌جکدر . فاطوره‌یی هنوز اخذ ایتمامش اولدیغی بیاننامه صاحبی ادعا ایلدیکی تقدیرده اشیاسنی کمرکدن چیقارمزدن اول وفاطوره کلنجه‌یه قدر تقدیر قیمت اوزرندن حساب ایدیلان رسم کمرکی دیپوزیتو اوله‌رق ترك ایده‌جکدر . فاطوره موجود اولمدیغی حقنده کمرکجه قناعت حاصل اولدیغی تقدیرده کمرك بیان اولنان قیمتی اثبات ایچون سائر اوراق معتبره ابرازینی بیاننامه صاحبندن طلب ایده‌جکدر .

(٤). — رسم كمركك حسابی

بياننامه‌ده كوستريلان واوزرنده رسم كمرك حساب ايديله‌جك اولان مجموع قيمتك نقليه وسيغورطه وتخليه وا كر وار ايسه بنديه مصارفاتنی وريختم اجرتنی دخی محتوی بولنمسنه كمرك دقت ايده‌جكدر. ابراز ايديلان بياننامه وفاطوره‌نك محتوی بولنديغی اشاراتدن بيان ايدلمش اولان قيمتك نقليه ، سيغورطه وسائره مصارفاتنی احتوا ايتديكی موضحاً اكلاشلديغی صورتده رسوم لازمه اشبو قيمت اوزرندن حساب ايديله‌جكدر .

بيان ايديلان قيمت اشيايی فروخت ايدن فابريقه وياتجارتخانه‌دن وياخود اشيانك تحميل ايدلديكی ليماندن اشترا قيمتی اولديغی يعنی F.O.B قيمتی بولنديغی تقديرده استيفاسی لازم كلن رسم كمرك حساب ايدلمزدن اول بياننامه‌يه نقليه وسيغورطه وسائر مصارفنك ضم ايدلمسنه ويا مصارفات مذكوره‌نك بيان ايدلمش اولان مجموع قيمتده داخل بولنمسنه دقت واعتنا ايديله‌جكدر .

بياننامه‌يی امضا ايدن ذات بيان ايديلان قيمتك نقليه ، سيغورطه .. الخ مصارفنی احتوا ايدوب ايتمديكندن عدم معلومات بيان ايتديكی تقديرده رسم كمركی بيان ايديلان قيمت اوزرينه حساب ايتديكی صورتده كمرك بونك اوزرندن هيچ براسقونطو اجرا ايتميه‌جكدر . مثلا نقليه ، سيغورطه .. الخ مصارفی دخی داخل اولديغی حالده بيان ايديلان قيمت مجيديه اقچه بيك غروش بولنورسه رسم كمرك بروجه آتی حساب ايديله‌جكدر :

			غروش
١٠٠٠	١٠٠٠	٨٪	٨٠
٨	٣	٣٪	٣٠
٨٠,٠٠	٣٠,٠٠		١١٠

كمرك نقليه والخ مصارفی دخی داخل اولديغی حالده بيان اولنان قيمتك صحت وسلامتندن امين اولديغی حالده رسم كمرك عموماً بوقيمت اوزرندن حساب ايديله‌جكدر .

بياننامه وفاطوره‌ده كوستريلان قيمتك اولجه اشيای مماثله حقنده بيان وقبول ايدلمش اولان فئ جاريدن حس اولنور درجه‌ده دون اولديغی مشاهده

ایدلدیکی صورتده کمرك بیاننامه صاحبندن ایضاحات طلب ایده‌جکدر . ویریلان ایضاحات مقارن صحت کورولمکله برابر بیاننامه‌نك قبولی ایچون غیری کافی عد اولندیغی تقدیرده مبحوث عنه اولان اشیانك قیمتی کمرك طرفندن تقدیر اولنه‌جقدر . وبوحالده بیاننامه‌یی امضا ایدن ذات کمرك رسمنی نقداً ایفادن امتناع ایدرسه رسم کمرك عیناً استیفا قلنه‌بیلور . فقط کمرك مکملاً تحقیق ایتمدکجه قیمت تقدیر ایتمیه‌جك وبوندن طولایی وارداتجه برضرر تولد ایلدکده مسئول اوله‌جقدر . هرحالده کمرکار اولجه رسومات مدیریت عمومیه‌سی طرفندن مساعده استحصال ایتمکسزین تقدیر ایدیلان قیمتی نقداً تأدیه ایدرك غیر قابل تقسیم اشیایی هیچ بروجهله عیناً قبول ایده‌میه‌جکلردر .

اختلاف ظهوری حالنده کمرك مسئله‌یی مدیریت عمومیه‌نك نظر اطلاعنه عرض ایده‌جك وبورادن برقرار صدورینه قدر باش‌مدیر، مدیرویا قونترول مأموری بیاننامه‌یی امضا ایتمش اولان ذاته همان اشیانی امرارمی ایتمك ویا ایجاب ایدن‌رسم کمرکی کمرکجه تقدیر ایدیلان قیمت اوزرندن دیپوزیتو ایتمکمی ویاخود رسوم لازمه‌یی بیان ایدیلان قیمت اوزرندن تسویه ایله بوقیمت ایله کمرکجه تقدیر ایدلمش اولان قیمت بیننده‌کی فرقی ایجابی حالنده نقداً ایفا ایده‌جکنی تعهد ایتمکمی آرزو ایتدیکنی سؤال ایده‌جکدر . کمرك ابراز ایدیلان‌اورژینال فاطوره‌نك‌ساخته اولدیغی‌حقنده برشبهه حاصل ایدرسه مذکورفاطوره‌نك طوغری وصحیح اولدیغنه دائر بیاننامه‌یی امضا ایتمش اولان ذاتدن دیگر بربیاننامه دها طلب ایدجکدر. اشبو بیاننامه ابراز ایدلمش اولان اوریژینال فاطوره ویاتحقیق وبیاننامه‌یی امضا ایتمش اولان ذات طرفندن امضا ایدلمش اولان برقطعه صورتیله برابر مدیریت عمومیه‌یه کوندریله‌جکدر . رسومات مدیریت عمومیه‌سی طرفندن اجرا ایدیله‌جك اولان تحقیقاتك نتیجه‌سنه انتظاراً بیاننامه‌یی امضا ایتمش اولان ذات کمرکدن اشیاسنی الما‌زدن اقدم ایجاب ایدن رسم کمرکی کمرکجه تقدیر ایدلمش اولان قیمت اوزرندن دیپوزیتو ایتمکه مجبور اوله‌جقدر .

(٥). — مسكوكاتك تحویلی

فاطوره‌لرده محرراولان مسكوكات اجنبیه‌نك مسكوكات عثمانیه‌یه تحویلی زیرده‌كی تعرفه موجبنجه حساب ایدیله‌جكدر .

سانتیم	غروش	
٧٥	١٠٢	لیرای عثمانی
٠٠	١٩	سیم مجیدی
٠٠	١١٣	انكلیز لیراسی
٦٥	٥	شیلین
٥٢	٤	فرانق
٧٥	٤	قورون (اوستریا)
٦٥	٥	مارق
١٦	١٢	روبله
١٤	٢٤	دولار

(٦). — رسم كمركك وزنه‌یه تسلیمی

وزنه ایجاب ایدن رسمك اخذ استیفاسندن اول رسم مذبورك محاسب طرفندن اصولی دائره‌سنده تعیین و بیاننامه‌نك باش‌مدیر ، مدیر ویا قونترول مأموری طرفندن امضا ایدیلوب ایدلمدیكنه دقت ایده‌جكدر .

وزنه بیاننامه‌یی امضا ایدەرك نزدنده الیقویه‌جق و برمقبوض سندی تنظیم وزیری تختیم ایتدكدن صوكره بونی اوردینو وسائر اوراق ایله برلكده اشیانك كمركدن چیقارلمسی معامله‌سنده استعمال ایدلمك اوزره یا صاحب بیاننامه‌یه ویاخود اشیایی كمركدن چیقاران ذاته اعطا ایده‌جكدر .

رسم كمرك عینا استیفا ایدلدیكی صورتده اشیای عینیه مأموری بیاننامه‌یی امضا ایدەرك نزدنده آلیقویه‌جق واوردینو ایله اوراق سائرهٔ رسمیه‌یی بیاننامه صاحبنه ویا اشیایی كمركدن چیقاران ذاته اعطا ایده‌جكدر .

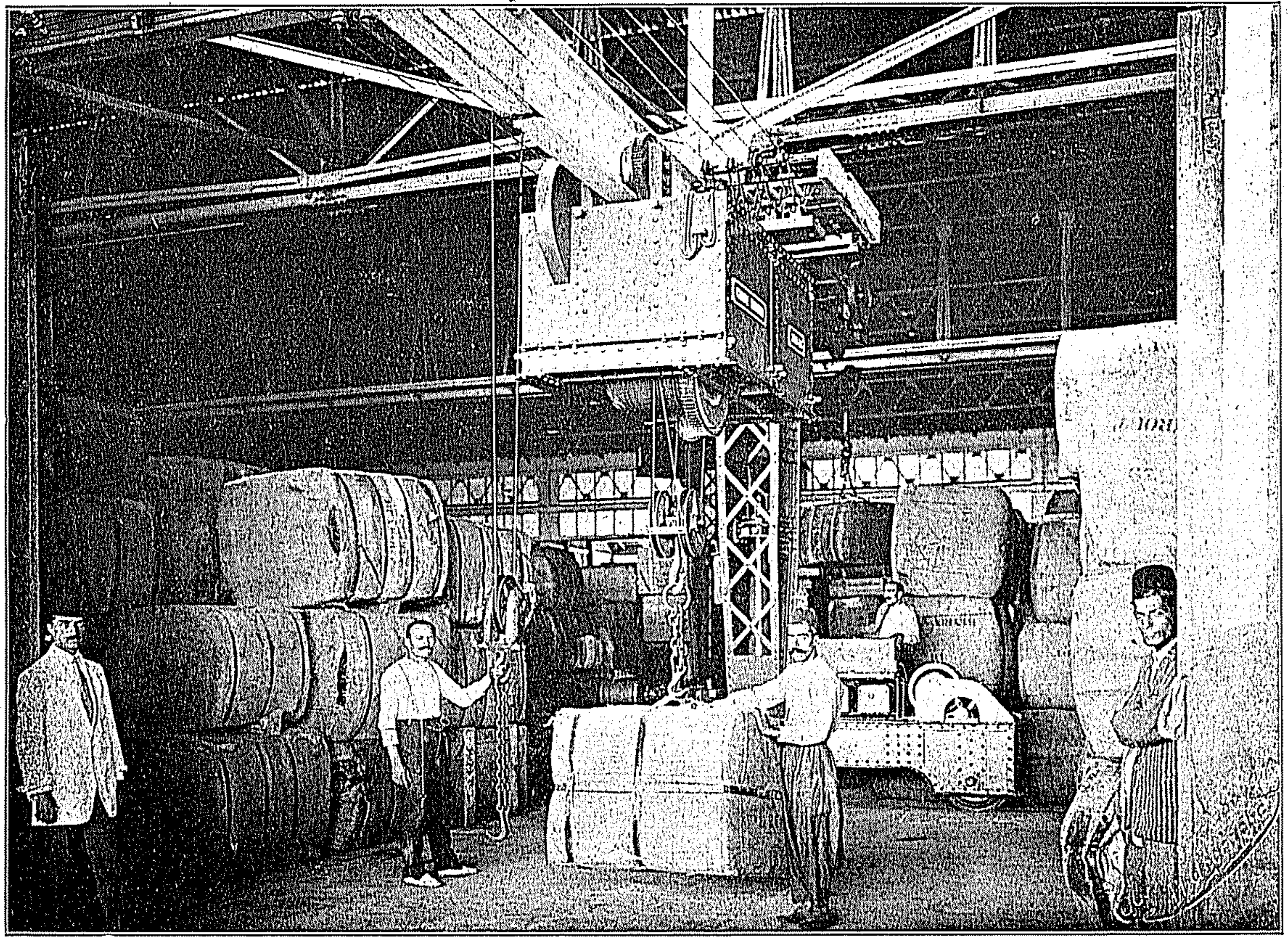

بیروت کمرك انبارلری پیشکاهنده‌کی معونه‌لردن الکتریقلی ماکنه‌لرله نقل اولنان اشیای تجاریه‌نك
انبار قپولرینه سورت وضعی

نومرو ، تاریخ ، بیاننامه‌صاحبنك‌اسمی وتأدیه ایدیلان رسمك مقداری کبی تفصیلات اساسیه قید ایدلدکدن صوکره وزنه کاتبی ویاخود اشیای عینیه مأموری بیاننامه اوزرینه مقبوضك صره نومروسنی کوستره‌رك بیاننامه‌یی مانیفستو قلمنه اعطا ایده‌جکدر .

(٨) . — اشیانك کمرك قپوسندن اخراجی

قپومأموری کندیسنه‌براشیانك مقبوضیله‌برابر اوردینو ابراز ایدلمدکجه هیچ‌براشیانك کمرك قپوسندن چیقارلمسنه مساعده ایتمیه‌جکدر . قپو مأموری اوردینویی نزدنده آلیقویه‌رق بونك واسطه‌سیله اشیا چیقدقجه قابلری تحقیق ایده‌جك وچیقاریلان قابلرك نومرو ، مارقه . . الخ سنی دفترینه‌قید ایتدکدن‌صوکره اوردینویی اوکونی اقشام اوزری مانیفستو قلمنه تسلیم ایده‌جکدر .

(٨) . بیاننامه ایله نتیجهٔ معاینه بیننده ظهور ایده‌جك مباینت

کمرك طرفندن نظامنامه‌نك طقوزنجی ماده‌سنك تطبیقی لزومی حس ایدلدیکی‌حالده‌باش مدیر ، مدیر ویا قونترول مأموری اشبو نظامنامه‌ده کوستریلان اصوله توفیق معامله‌یه اعتنا ایده‌جکلردر . علاقه دار بولنان قونسلوسخانه طرفندن مخالفت وقوعنده کمرك بوایش حقنده برضبط ورقه‌سی ترتیب ایده‌رك رسومات مدیریت عمومیه‌سنه کوندره‌جکدر .

امتعه واشیانك عثمانلی لیمانلرنده اقطارمه‌لرینك صورت اجراسی

۱ — کمرك اداره‌سنك مساعده‌سی اولمقسزین عثمانلی لیمانلرنده هیچ براقطارمه معامله‌سی اجرا اولنه‌ماز .

اقطارمه معاملاتنی اجرا ایده‌بیلمك ایچون واپور اجنته‌لری اعطا ایده‌جكلری تأميناته مقابل رسومات مدیریت عمومیه‌سندن بر رخصتنامهٔ عمومی اخذ ایده‌جكلردر .

سیر سفائن اجنته‌لری طرفندن اجرا ایدیله‌جك اقطارمه‌لر

۲ — سیر سفائن قومپانیه‌لری اجنته‌لری ویا واپور قپودانلری حموله‌لرندن كندیلرینك وساطتلریله اقطارمه‌لری اجرا اولنه‌رق كرك دیار اجنبیه‌یه وكرك ممالك عثمانیه‌نك سائر لیمانلرینه كوندریله‌جك اولان قابلرك عدد مارقه ونومرولرینی مبین كمرك اداره‌سنه برلیسته اعطا ایده‌جكلردر . اقطارمه ایدلمكه مخصوص اولان اشیانك اشبو لیسته‌سی سفینه‌نك وصولندن نهایت اوتوز التی ساعت برمدت ظرفنده اعطا ایدلمك لازمدر .

۳ — برواپورك عثمانلی لیمانلرندن برینه وصولندن اعتباراً اون بش كون مدت ظرفنده (احوال فوق العاده‌ده بومدت تمدید ایدیله‌بیلیر) واپور اجنته‌لری واپورك وصولنده ویرمش اولدقلری لیسته‌ده كوسترلمش اولان اشیانك اقطارمه ایدلدكلری واپورلرك اسملریله بونلرك منسوب اولدقلری اجنته‌لری مبین كمركه برایكنجی لیسته‌ویرمكه مجبوردرلر . براجنبی لیمانه نقل ایدلمك اوزره اقطارمه ایدلمش اولان اشیا ایچون واپور اجنته‌لری برده اشیای مذكوره‌نك تحمیل ایدلمش اولدیغی واپورك قونشمنتو نسخهٔ ثانیه‌سنی ابرازه مجبوردرلر .

٤ — بتون بواقطارمه معاملاتنده واپور اجنته‌لری اشیانك موردینه

واصل اولمامسندن طولانی بوبابده‌قناعت بخش ایضاحات ویره‌مدکلری حالده نظاماً اخذی لازم کلان کمرك رسمنك تأدیه وایفاسی خصوصنده رسومات مدیریت عمومیه‌سنه قارشو مسئول اوله‌جقلردر .

مرسل الیهلر طرفندن اجرا ایدیلان ادخالات اقطارمه‌لری

٥ — ادخالات اشیاسی مرسل الیهلری اشیانك ورودنده بونلرك کرك اجنبی‌یه وکرك ممالك عثمانیه لیمانلرندن برینه اقطارمه‌لرینی اجرا ایتمك استدیکی حالده کمرکه اوچ نسخه اوله‌رق براستدعا لیسته‌سی ویره‌جك (بواستدعا لیسته‌لری کمرك اداره‌لرندن تدارك ایدیله‌جکدر) وبولیسته‌لرده قابلرك عدد مارقه ونومرولرینی ومانیفستوده مندرج محتویاتی ایله موردلری کوستریله‌جکدر . لیسته‌لردن ایکی نسخه‌سی قابلرك یالکز عددیله مارقه ونومرولرینی ارائه ایده‌جکدر .

٦ — بواستدعا لیسته‌سی مانیفستو ایله تطبیق اولنه‌رق توافق ایتدیکی صورتده بونلردن ایکی نسخه‌سی مانیفستو قلمی مأموری طرفندن تمهیر ایدیله‌رك مستدعی‌یه تسلیم ایدیله‌جکدر . مستدعی بونلردن برنی اقطارمه ایدیله‌جك قابلرك بولندیغی واپورك اجنته‌سنه ویره‌جك ودیکرینی اقطارمه معامله‌سنك ایفاسنه قدر نزدنده توقیف ایدرك معاملات مذکوره‌نك اکمالندن صکره یدنجی ماده‌ده بیان اولنان قونشمنتو نسخهٔ ثانیه‌لریله برابر کمرکه اعاده واعطا ایده‌جکدر .

٧ — مستدعی استدعا لیسته‌سنی اعطا ایتدیکی صره‌ده قابلری نقل ایدن واپورك حرکتندن اعتباراً قرق سکز ساعت ظرفنده لیسته‌ده‌کی قابلری موردینه نقل ایتمش اولان واپورك اجنته‌سی طرفندن ممضی قونشمنتو نسخهٔ ثانیه‌سنك ابرازینی تأميناً کمرکه دیپوزیتو طریقیله ایکی عدد عثمانلی لیراسی ویره‌جك وفقط اشیا موردینه واصل اولمدیغی تقدیرده تأدیه‌سی لازم کلان رسوم نظامیه‌یی‌ده ایروجه تسویه ایده‌جکدر . لکن قابلر اقطارمه‌نك اجرا ایدلدیکی لیمانده مقیم براجنته‌سی بولنمیان واپور ویلکن سفینه‌سیله نقل ایدلدیکی تقدیرده مستدعی ، اشیانك موردینه وصولنی مصدق برشهادتنامه ابراز ایدنجه‌یه قدر ایجاب ایدن کمرك رسمنی دیپوزیتو صورتیله تأدیه ایدیله‌جکدر .

٨ — برعثمانلی لیمانه کیتمك اوزره اقطارمه ایدلمش اولان اشیانك موردینه

کیتمدیکی تحقق ایتدیکی صورتده قونشمنتو نسخهٔ ثانیه‌سی اعطا ایتمش اولمسندن طولایی قابلری نقل ایتمش اولان واپورك اجنته‌سی بوبابده ایضاحات قناعت بخشا ویره‌مدیکی تقدیرده کمرك رسمنك تأدیه‌سندن مسئول طوتیله‌جقدر .

۹ — مورده نقل ایده‌جك سفینه‌نك ورودینه انتظاراً اقطارمه اشیاسی کمرك انبارینه ویاخود رسومات مدیریت عمومیه‌سنجه مصدق برانباره وضع ایدلمش اولدیغی حالده مستدعی اوچنجی ماده‌ده ذکر ایدیلان لیسته نسخه‌سنی کمرك انباری ویا مصدق برانبار کمرك مأمورینه ابراز وبوده انباره وضع ایدلمش اولان قابلرك مارقه ونومرولریله تطبیق ایتدکدنصکره لیسته‌یی دفترینه قید ایده‌جکدر . نقل ایده‌جك سفینه‌یه تحمیل ایدلمك اوزره اشیا انباردن اخراج ایدلدیکی زمان لیسته تکرار مستدعی‌یه اعطا ایدیله‌جك وبوده بشنجی والتنجی ماده‌لر موجبنجه اشیایی نقل ایدن سفائن قونشمنتو نسخهٔ ثانیه‌لریله برابر کمرکه اعاده وتسلیم ایده‌جکدر .

۱۰ — اقطارمه ایدیله‌جك اشیا سفینه‌نك ورودینه انتظاراً معونه‌لر درونه وضع ایدلمش اولدقلری تقدیرده « اون برنجی ماده‌یه مراجعت » مستدعی ایکنجی ماده‌ده ذکر ایدیلان لیسته‌ده معونه‌نك نومروسیله محل قیدینی ارائه ایده‌جکدر .

۱۱ — اقطارمه معاملاتنده قوللانیلان معونه وهرنوع مراکب بحریه کمرك اداره‌لری طرفندن قید وتصدیق ایدیله‌جکدر . بووجهله مقید معونه‌لرك اصحابی درسعادتده رسومات مدیریت عمومیه‌سی وطشره‌لرده کمرك اداره‌لری طرفندن ویرلمش ومعونه‌نك نومروسنی وصاحب ویارئیسنك اسمنی ومحل قیدینی مشعر برجزؤدانی حامل اوله‌جقلردر . قید ایدلمش اولان هربر معونه‌نك طیش طرفنده غایت اوقوناقلی حروفاتله یازلمش نومروسی بولنه‌جقدر .

۱۲ — اشیایی نقل ایده‌جك سفینه‌نك ورودینه انتظار ایدن ودرونده اقطارمه اشیاسی بولنان معونه ومراکب بحریه بوخصوص ایچون لیمان ریاستندن صورت مخصوصه‌ده تخصیص ایدیله‌جك محلده شمانده‌ره بند اوله‌جقلر وبوراده کمرکلرك نظارت متمادیه‌سی آلتنده بولنه‌جقلردر .

۱۳ — خصوصات آتیه‌نك اجراسی ممنوعدر :

اولاً — کمرکك مساعده‌سی اولمقسزین اقطارمه‌یه مخصوص قابلرك کشادی

ثانیاً — کمرکك اذنی اولمقسزین اقطارمه‌یه مخصوص قابلرینك مارقه نومرولرینك تبدیلی

ثالثاً — ایکی واوچ ودرت واون برنجی ماده‌لرده ذکر اولنان لیسته‌لری کمرکه اعطا ایتمکسزین اقطارمه معامله‌سنك اجراسی

رابعاً — کمرك طرفندن قید ایدلمامش معونه‌لره اقطارمه اشیاسی تحمیلی

خامساً — کمرکك مساعده‌سی اولمقسزین اقطارمه اشیاسی محمول برمعونه‌نك اسباب مجبره‌دن متولد احوالدن بشقه محل مخصوصنك حدودی خارجنده شماندره بند اولمسی

۱٤ — اون اوچنجی ماده خلافنه وقوع بوله‌جق هرحرکت تعلق ایتدیکی اشیانك ادخالات کمرك رسمنه تابع طوتلمسنی ومعونه رخصتیه‌سنك فسخ وابطالنی دعوت وانتاج ایدر .

قره اقطارمه‌لری

۱۵ بحراً اقطارمه صورتیله بالورود شمندوفر طریقیله دیار اجنبیه‌یه نقل ایدلمکه مخصوص اشیا ایچون مورد کمرکنه ایکنجی مادده بیان اولنان استدعا لیسته‌سی نسختین اوله‌رق اعطا ایدیله‌جك وبونده اشیانك طریق وتاریخ سوق وارسالی کوستریله‌جك واشیا کمرکدن استاسیونه قدر کمرك محافظه مأموری رفاقتیله سوق ایدیله‌جکدر .

مستدعی قابلرك مارقه ونومرولرینك استاسیون کمرکنجه تطبیقی اجرا ایدلمك اوزره لیسته‌نك صورتی مذکور کمرکه اعطا ایده‌جکدر . اشبو لیسته صورتی مورد کمرکنه اعاده اولنه‌جق واشیا واغونلره تحمیل وبونلرده قورشون مهر تعلیق ایدیله‌جکدر . شمندوفر قومپانیه‌سی نسختین اوله‌رق برحموله لیسته‌سی تنظیم واشیا محمول اولان اشبو واغونلری حدود کمرکنه تسلیم ایده‌جکنی تعهد ایده‌جکدر . بولیسته‌لردن بری اشیانك سوق ایدیلدیکی کمرك اداره‌سی طرفندن آلیقونیله‌رق دیکری حموله سندیله حدود کمرکنه ارسال وحدود کمرکنه ارسال وحدود کمرکیده حموله لیسته‌سی اوزرنده اشیانك اجنبی‌یه کوندرلمش اولدیغنی تصدیق ایده‌جك واشبو لیسته‌یی حموله سندیله برابر اشیانك ارسال ایدلمش اولدیغی کمرکه اعاده ایده‌جکدر .

۱٦ — قره‌طریقیله بالورود بحراً ارسال ایدیله‌جك اشیا ایچون مستدعی ایکنجی مادده بیان اولنان لیسته‌یی شمندوفر قومپانیه‌سنك اوردینوسیله برابر استاسیون کمرکنه ابراز ایده‌جکدر . استاسیون کمرکی قابلرك عدد ، مارقه نومرولرینی تحقیق ایتدکدنصکره

بونلره اشيانك سوق وامرار ايديله جكى كمركه قدر بركمرلرك محافظه مأمورى ترفيق ايده جكدر. مستدعى ليسته صورتى اشيانك سوق وامرار ايديله جكى كمركه اعطا وقونشمنتو نسخهٔ ثانيه سنى ده مدت معينه ظرفنده ابراز ايده جكنى تعهد ايليه جكدر . قونسمنتونك ابرازندن صكره اشيانك ارسال ايدلمش اولديغى مصدق ليسته صورتى استاسيون كمركنه اعاده اولنه جقدر . شمندوفرله ورود ايدن اشيا طوغريدن طوغرى يه استاسيون كمركندن اشيايى نقل ايده جك اولان سفينه يه نقل ايدلديكى صورتده اشيايه رفاقت ايدن محافظه مأمورى ليسته صورتى استاسيون كمركنه كتيروب تسليم ايده جك وكمركه قونشمنتو نسخهٔ ثانيه سى دخى اعطا ايديله جكدر .

احكام عموميه

١٧ — اقطارمه مأمورلرى اشيانك سفائنه تحميل وسوق وارسال ايدلمش اولديغى اوزرلرنده مصدق بولنان ليسته صورتلريله قونشمنتو نسخهٔ ثانيه لرينى الدقدن صكره نزدلرنده محفوظ وتصنيف ايدلمش بولنان ليسته لرى اشبو اوراق موجبنجه قپاته جق ومورد كمركنده كى ادخالات مانيفستولرنده اشبو اشيايه دائر اولان قيدلرى ده قپاتديره جقدر . ممالك عثمانيه ليمانلرندن برينه نقل ايديلان اشيا ايچون كمرك اقطارمه مأمورى مورد ليماننه قابلرك عدد ، مارقه ونومرولرينى حاوى بر تذكره كوندره جكدر . مورد كمركى ورود ايدن اشيا ايله تذكره نك حاوى اولديغى ايضاحات توافق ايلديكى صورتده اشبو تذكره يى تمهير ايله مخرج كمركنه اعاده وارسال ايده جكدر .

اقطارمه مأمورى هرهفته نهايتنده اقطارمه ايديلان قابلرك مارقه ونومرولرينى مبين برليسته تنظيم ومركز مانيفستو قلمى قونترول معاملاتى ايچون رسومات مديريت عموميه سى قونترول دائره سنه ارسال ايده جكدر .

اون سكزنجى ماده — اشبو تعليماتنامه ١/١٤ مارت سنه ١٣٢٦ تاريخندن اعتباراً مرعى الاجرا اوله جقدر .

انترپویه ادخال اولنان اشیا حقنده تعلیماتنامه‌در

اشیانك انترپویه تودیعی

۱ — كمرك رسمنه تابع بالجمله اشیا رسومات مدیریت عمومیه‌سی طرفندن مصدق بولنان برانترپویه تودیع اولنه بیلور .

۲ — مع مافیه مانیفستوسنده ترانسیت ایدیله‌جکی كوستریلان ویاخود حین ادخالنده آقطارمه ایدیله‌جکی اخبار ایدیلان اشیا ایله قابل اشتعال وانفلاق مواد وبوزیلوب چوروییه‌جك ویا قرب وجوارنده بولنان اشیایه مضرت ایراث ایده‌بیله‌جك اولان اشیا انترپویه قبول ایدلمز .

اولاً كمرك انبارلرندن چكدكدن صوكره انترپویه تودیع ایدیلان اشیا

۳ — كمرك انبارلرندن چكدكدن صوكره مدیریت عمومیه طرفندن مصدق ومأذون اولان برصاحب امتیازك انترپولرینه تودیع ایدلمك اوزره ادخال ایدلمش اولان‌اشیا ایچون مرسل الیهه ویاخود وكیل مرخصی (مرسل الیه انترپو صاحب امتیازنی كندی وكیل مرخصی كبی حركت ایتمكه مأمور ایده‌بیلور .) [كمرك نظامنامهٔ جدیدینك اوچنجی ماده‌سی] نسختین ادخالات بیاننامه‌سیله برابر اوردینوی واشیا مانیفاطوره نوعندن ایسه (خالیلر مستثنادر) اوریژینال فاطوره‌یی‌ده كمركه ابراز ایده‌جكدر .

بالاسنده غایت اوقوناقلی صورتده « انترپو بیاننامه‌سی » عباره‌سی یازلمش ویاتمغالنمش اولان بیاننامه كمرك نظامنامهٔ جدیدینك دردنجی ماده‌سنده ذكراولنان تفصیلاتی وبالخاصه هرقابك ثقلتنی حاوی اولملیدر .

٤ — بوندن صوكره‌كی معاملهٔ رسومیه اشیانك كمركدن اخراجی حقنده‌كی معامله‌نك

عینی اولوب یالکز وزنه‌دار کندی دفترینه « انترپو بیاننامه‌سی » عباره‌سنی درج ایلدکدن صوکره اصلنه مطابقتنی تصدیقاً مهرلدیکی بیاننامه نسخهٔ ثانیه‌سنی صاحب امتیازه ویاخود وکیل مرخصنه اعطا ایده‌جکدر . بوندن صکره بیاننامه نسخهٔ اصلیه‌سی مانیفستو مأمورینه حواله اولنوب بوده قونترول دائره‌سنجه معاملهٔ قیدیه‌سی اجرا ایدلمك اوزره ایرتسی صباح مدیریت عمومیه‌یه ارسال ایدیله‌جکدر .

٥ — اشیایی کمرکدن اخراج اوردینویی تپو مأمورینه تسلیم ایلدکدن ومأمور مومی الیهه اشیانك قبضنی مشعر یا اوردینونك زیرینی امضا ویا آیروجه برمقبوض اعطا ایتدکدن صکره صاحب امتیاز ویاخود وکیل مرخصی قابلری انترپویه نظارت ایتمك اوزره تعیین ایدلمش اولان کمرك مأمورینه بیاننامه‌نك نسخهٔ ثانیه‌سنی ابراز ایدر . انترپولده بولنان کمرك مأموری‌ده بیاننامه صورتی ایله قابلرك عدد مارقه ونومرو وثقلتلرینی قونترول ایتدکدن صکره کندی دفترینه بیاننامه‌ده ذکر اولنان کافهٔ تفصیلاتی (مارقه ، اسامی وقیمت اشیایی) تحریر واملا ایدوب بیاننامه صورتنی تصنیف ایدر . هر حالده قابلرك انترپویه نقلی برکمرك محافظه مأمورلرینك تحت نظارتنده اجرا ایدیله‌جکدر .

ثانیاً : طوغریدن طوغری‌یه انترپویه ادخال ایدیلان اشیا

٦ — مرسل الیه اشیاسنی اولجه کمرك آنبارلرندن کچیرمیه‌رك بر مساعده‌لی انترپویه وضع ایتمك ایستر ویا اشیا مانیفستوسنده « انترپو ایچون » عباره‌سی مقید بولنورسه اوردینو اول امرده کمرك مدیرینه ابراز ایدیله‌جك وکمرك مدیری‌دخی مذکور اوردینونك ظهرینه « مساعده اولنمشدر » عباره‌سنی یازدقدن صکره انترپویه نقل ایدیلان قابلره بر محافظه مأموری ترفیق ایدیله‌جکدر .

اکر انترپو کمرکك دائرهٔ شمولی داخلنده وکمرکه ملاصق بولنورسه اوردینو کمرکه ابراز ایدلمزدن اول اشیا طوغریدن طوغری‌یه انترپویه تودیع ایدیله‌جکدر .

اوردینو انترپو کمرك مأمورینه ابراز اولنه‌رق اوده بونك محتوی اولدیغی مارقه وساره‌یی قابلرك اوزرنده‌کی مارقه وساره ایله قونترول ایتدکدن صکره دفترینه قابلرك مارقه ونومرو وساره‌سنی درج واملا ومذکور اوردینویی « انترپوده » عباره‌سیله تحشیه ایدرك مانیفستوسی قپاتلمق اوزره عائد اولدیغی کمرك مانیفستو مأمورینه ارسال ایدر .

٧ — بوصورتله انترپویه نقل ایدلمش اولان قابلر ایچون صاحب امتیاز ویا وکیله

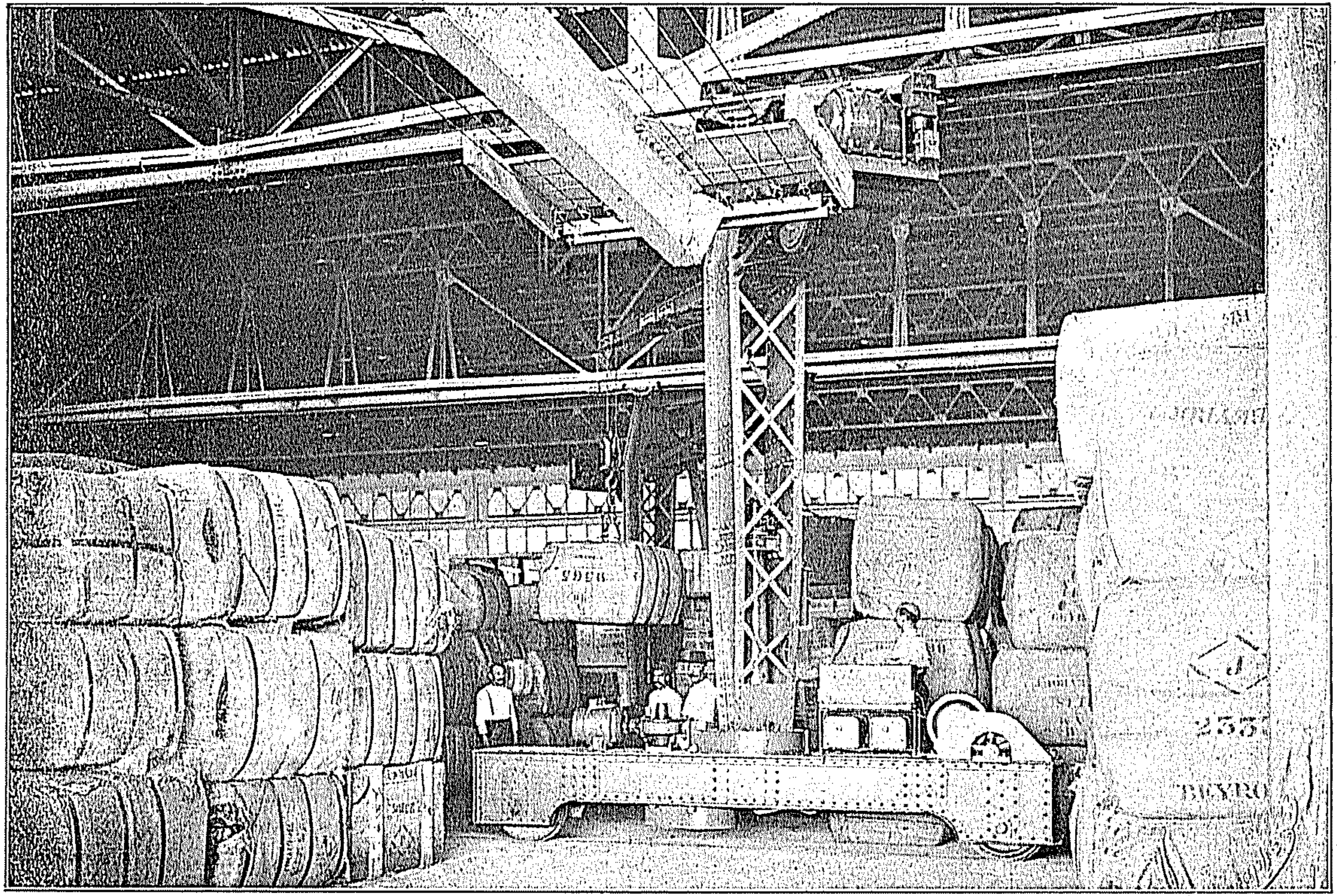

بیروت كمركی انبارلرنده بالیه‌لرك نقل و استیفنده استعمال اولنان ویнچلی عربه‌لر

مرخصی طرفندن کمرکه یکرمی درت ساعت ظرفنده « انترپو بیاننامه‌سی » عباره‌سنی حاوی ایکی نسخه بیاننامه اعطا اولنه‌جق وکمرك مدیری مذکور قاپلرك محتویاتنی انترپو داخلنده معاینه ایتدیره‌جکدر . سائر بالجمله معاملهٔ رسومیه بالاده ذکر وبیان اولنان معامله‌نك عینی اولوب یالکز « انترپوده » عباره‌سنی حاوی اوردینو بیاننامه ایله تطبیق ایدلمك اوزره انترپو کمرك مأموری طرفندن مانیفستو مأمورینه اعطا ایدیله‌جك ومانیفستو مأموری‌ده التنجی ماده‌ده بیان اولندیغی صورتده مانیفستوسنی قپاتدقدن صکره اوردینوبی مانیفستو ایله برابر تصنیف ایلیه‌جکدر . شبهه‌یی داعی برحال اولمدیغی تقدیرده اوله‌جه دیکر برکمرکدن معاینه ایدیلوب قورشون مهری تحتنده ورود ایدن قاپلر محتویاتنك معاینهٔ مفصله‌یه تابع طوتلمسنه لزوم یوقدر .

٨ — انترپویه تودیع ایدلمك ایستنیلان یرلی اشیاسی ایچون اشیا صاحبی ویاخود وکیل مرخصی قاپلرك عدد ؛ مارقه ونومرو وثقلتلریله محتویاتنی ناطق براستدعا اعطا ایتدیره‌جکدر . مذکور استدعا کمرك مدیری طرفندن ظهریه ایدلدکدن صکره کمرك انترپو مأمورینه ابراز اولنه‌جق وبوده استدعاده ذکر ایدیلان قاپلرك ادخالنه رخصت اعطاسیله قاپلرك کندی دفترینه‌ده قیدواشارت واستدعانامه‌یی حفظ ایده‌جکدر بوحالده دخی صاحب امتیاز ویا وکیل مرخصی یکرمی درت ساعت ظرفنده مارالبیان تفصیلاتی حاوی نسختین اوله‌رق کمرکه بربیاننامه اعطا ایده‌جکدر .

اشیانك انترپودن اخراجی

٩ — اشیا انترپودن اخراج ایدیله بیلمك ایچون یا ادخالات ویااخراجات رسمی تأدیه اولنمق ویاخود دیکر برانترپویه تودیع ایدلمك اوزره اخراج ایدلمسی ایجاب ایدر . برمساعده‌لی انترپودن اشیا چیقارمق ایچون مرسل الیه ویاصاحب اشیا کمرك نظامنامه‌سنده بیان اولنان کافهٔ تفصیلاتی محتوی نسختین اوله‌رق ایجابنه کوره کمرك ادخالات وکمرك اخراجات بیاننامه‌سی اعطا ایده‌جکدر .

١٠ — اوزرینه « کمرك معامله‌سی انترپوده ایفا ایدیله‌جکدر » عباره‌سنی حاوی تمغا اورلمش اولان اشبو نسختین بیاننامه اول امرده کمرك مأمورینه ابراز ایدیله‌جك وبوده قاپلر انترپویه تودیع ایدلدیکی زمان نزدنده حفظ ایتمش اولدیغی بیاننامه صورتنی بوکا ربط

ایده‌جکدر . بعده بواوچ اوراق کمرك مدیرینه اعطا ایدیله‌جك ومدیرده معاینه‌سی اجرا اولنه‌جق قاپلری اشارت ومعاینه ایده‌جك مأموری تعیین ایلیه‌جکدر . معاینه معامله‌سنك ختامندن صکره رسم کمرکك تأدیه‌سنه قدر ایفاسی اقتضا ایدن سائر معاملات رسومیه کمرك نظامنامه‌سنك یدنجی ماده‌سنك (۳ الی ۸) فقراتی احکامنه توفیقاً اجرا اولنه‌جقدر . وزنه‌دار، اوزرنده معاملات رسومیه اجرا ایدلمش اولان اشبو بیاننامه‌یی مانیفستو مأمورینه اعطا ایده‌جك وبوده مدیریت عمومیه‌یه ارسال ایلیه‌جکدر .

۱۱ — انترپو کمرك مأموری طرفندن بیاننامه صورتی ربط ایدلمش اولان بیاننامه نسخهٔ ثانیه‌سی وزنه‌دار طرفندن قیدایدلدکدن واوزرینه « رسم کمرکی تأدیه ایدلمشدر » عباره‌سی یازلدقدن صکره رسم کمرکك تأدیه ایدلمش اولدیغی ناطق مقبوض ایله برابر صاحب امتیاز ویاخود وکیل مرخصنه تسلیم ایدیله‌جك واوده کمرك انترپو مأمورینه ابراز ایلیه‌جکدر .

کمرك انترپو مأموری مقبوضی وزنه‌دارك تمهیر ایتمش اولدیغی بیاننامه اوزرنده محرر رسم کمرك مقداریله تطبیق ایتدکدن صکره اشبو بیاننامه ایله قاپلرك عدد، مارقه ونومرولرینی قونترول ایدرك اشیانك اصحابنه تسلیم ایدلمسنه مساعده ایده‌جکدر .

کمرك مأموری کندی دفترنده عینی مرسل ایله نامنه انترپویه تودیع ایدلمش اولان قاپلرك قیوداتی حذاسنه اخراج ایدیلان قاپلره عائد کافهٔ تفصیلاتی درج ایلدکدن صکره مارالذکر بیاننامه‌یی انترپو بیاننامه‌سی صورتی ایله برابر محافظه ایده‌جکدر .

اکر اشیا ایچون ادخالات رسمی ویرلمش ایسه صاحب اشیایه برقپو پوصله‌سی اعطا وقپو مأموری دخی مذکور پوصله‌یه ، چیقان قاپلرك عدد ومارقه‌لرینی ظهریه ایدرك اشبو پوصله‌یی انترپویه اعاده ایدر . اکر اشیا ایچون اخراجات رسمی ویرلمش ایسه اشبو اشیانك واپوره تحمیلنه قدر بر محافظه مأموری ترفیق وقونشمنتو نسخهٔ ثانیه‌سنی طلب ایدر .

۱۲ — مانیفاطوره اشیاسی ایله نیم معمول اشیانك انترپودن اخراجی حالنده اشیای مذکوره‌نك رسم کمرکی بونلرك انترپویه حین تودیعنده بیان ایدیلوب قبول ایدلمش اولان قیمتلی اوزرندن حساب ایدیله‌جکدر . (شکر ، خام پاموق ، اسپرتو ، قهوه ، معدن کموری والخ) کبی فیأتلری هرکونکی پیاسه فیأتنه تبعاً تخالف ایدن اشیانك کمرك رسمی انترپودن اخراج اولنه‌دقلری کون تحقق ایده‌جك قیمتلری اوزرندن حساب اولنه‌جقدر .

١٣ — خالیلرك معامله‌ٔ رسومیه‌سی ، بونلرك اخراج ایدلدکلری کون بیان وتحقق ایده‌جك قیمتلری اوزرندن اجرا ایدیله‌جکدر .

١٤ — امتعه واشیا ، دیکر برمساعده‌لی انترپویه وضع ایدلمك اوزره عین اشیا اولوب اولمدیغنك تحقیقی ایچون لازم کلان بالجمله تفصیلاتی محتوی برتذکرهٔ مخصوصه ایله برمساعده‌لی انترپودن چیقاریله بیلورلر .

اشیا اصل موردینه واصل اولمدیغی صورتده اشیا صاحبی کمرك رسمنك تأدیه‌سنه قارشو مسئول طوتیله‌جقدر . مورد انترپو مأموری نقـل ایدلمش اولان قاپلرك انترپویه کیرمش اولدیغنی ، اوزرنده تصدیق ایده‌جکی تذکره‌یی مخرج انترپوسنه اعاده ایدجکدر .

قاپلر حقنده انترپو داخلنده اجرا ایدیله‌جك عملیات

١٥ — مارالبیان معـاملاته توفیق حرکت ایتمکسزین کمرك مأمور ویاسـائرلری انترپویه نه اشیا تودیع ونه‌ده اورادن اشیا اخراج ایده‌بیلورلر .

١٦ — انترپویه تودیع ایدیله‌جك اشیانی حاوی اولان ظروف ایله صـندقلرك حسن حالده اولمسی وقیرلمش ویایبرتلمش قاپلرك اولجه تعمیر ایدلمسی اقتضا ایدر .

١٧ — کمرکك مساعده‌سی اولمقسزین انترپویه تودیع ایدلمش قاپلر محتویاتی اوزرنده هیچ برعملیات اجرا ایدیله‌مز . اشبو مساعده ایله کمرك اداره‌سی کندی نظارتی تحتنده اوله‌رق بروجه زیر معاملاتك اجراسنه مأذونیت اعطا ایدر .

اولاً : نمونه اخذی — قیمتی بش غروشی متجاوز هرنمونه‌دن وبرقاپدن آلنان بردن زیاده نمونه‌لرك جمله‌سنك قیمتی اوزرندن کمرك رسمی اخذ اولنه‌جقدر .

ثانیاً : برنمونه ارائه‌سی کفایت ایتمدیکی تقدیرده اشیانك فروختندن اول محتویاتنك معاینه‌سی ایچون کشادی .

ثالثاً : قاپلرك تقسیم ویا توحیدی ایچون اشیا دنکلرینك بوزلمسی — دنکلر بوزلمه‌دن اقدم محتویاتی برمعاینهٔ مفصله‌یه تابع طوتیله‌رق اسکی ویکی قاپلرك ثقلت صافیه وغیرصافیه‌لری تحقیق ایدیله‌جکدر . بویکی قاپلرك نومرو وثقلتلری قیدلری ابطال ایدیله‌جك اولان اسکی قاپلرك قیدلری یرینه تحریر ایدیله‌جکدر .

رابعاً : درونده خالی بولنان قابلرك آچیلمسی وخالیلرك یابیلمسی — بالاده ذكر اولندیغی صورتده انترپویه توديع ايديلان خاليلره بونلرك تاريخ ارسالريله دروننددن چیقارلمش اولدقلری قابلرك مارقه ونومرولرینی حاوی برر اتیکت تعلیق ایدیله‌جکدر .

خامساً : خاليلرك ييقانمسى وسائر عمليات استثنائیه — انترپویه توديع اولنان اشيانك كرك محافظه‌سی وکرك قیمت تجاریه‌لرینك تزییدی ایچون اقتضا ایدن بوقبیل عملیات استثنائیه محل ووسائط موجوده اولمدیغی صورتده اشیانك کمرك رسمی دپوزیتو ایدیله‌رك عملیات مذكوره انترپو خارجنده اجرا ایتدیریله‌بیلور . اشیانك عین اشیا اولوب اولمدیغنك تحقيقی ضمننده كمرك اداره‌سی (قورشون وضعی ووزنلرینك تحقيقی كبی) لازم كلان بالجمله معاملات مقتضیه‌یی اجرا ایده‌جکدر .

۱۸ — اون یدنجی ماده‌نك ثالثاً ورابعاً اشارتلی فقراتی احکامنك غیری احوالده انترپویه توديع ايدلمش اشیا قابلرنده‌كی مارقه ونومرولرك هرنه بهانه وسببله اولورسه اولسون تبدیلی ممنوعدر .

۱۹ — اشیادنکارینك تبدیلی ، اشیا اوزرنده برمعامله اجراسی ، بونلرك تقسیمی ، اشیانك صورت طبیعیه‌ده تغیر ایتمسی ویاقورومسی كبی احوالده ثقلتلرنجه حصوله كله‌جك فرق وتفاوت ، انترپو كمرك مأموری طرفندن تحقیق ایدیله‌جك وبواشیانك كاملاً ويا قسماً انترپودن تسلیمی حالنده ادخالات رسمنك تأدیه ایدیله‌جکی صره‌ده نظر اعتباره آلنه‌جقدر .

۲۰ — كمرك مأموری حاضر اولمدقجه قابلرك تسلیم وتسلمی ایچون انترپو كشاد ايدلميه‌جك ومأمور مذكور موجود بولنمقسزين انترپویه‌هیچ برقاپ توديع ايدلميه‌جكی كبی بورادن هیچ برقاپ‌ده‌تسلیم اولنمیه‌جقدر .

۲۱ — اشبو تعلیماتنامه‌احکامنه مغایر اوله‌رق‌انترپویه هرهانکی برقاپ‌توديع ايديلير ويا انترپودن‌تسلیم اولنور . وياخود انترپوده‌برقابك محتویاتی‌اوزرنده كمرك‌اداره‌سنك رخصتنه مقترن بولنمیان برعمليه‌اجرا اولنورسه‌مذكور قاپ‌جقنده قاچاق‌معامله‌سی اجرا ایدیله‌جکدر .

۲۲ — اشیانك انترپوده بولندیغی مدتجه قابلرده وقوعه كتوریله بیله‌جك تغییرات نتیجه‌سی‌اوله‌رق بوش‌قالان‌ظروف‌استهلاك‌اولندیغی‌زمان ادخالات‌رسمنه‌تابع‌طوتیله‌جقدر .

۲۳ — انترپوده بوزولمش اولان اشیا كمرك مأمورینك نظارتی تحتنده تخریب وامحا ایدیله‌جکدر . اشبوتخریب و امحا حقنده برمضبطه تنظیم وموافق حقیقت اولدیغی تصدیق ایدیله‌جکدر . بومضبطه اوراق‌مثبته‌حکمنده‌طوتیله‌جق وقبو پوصله‌سی‌مقامنه‌قائم‌اوله‌جقدر .

۲۴ — انترپو ، اناختارلرندن بری کمرك مأموری نزدنده وديگری صاحب امتياز يدنده بولنمق وانجق طرفينك اشتراکيله سدوکشاد ايديله‌جك برطرزده اولمق‌اوزره چفته اناختارلی کليدلرله مسدود اوله‌جقدر .

۲۵ — انترپونك صاحب امتيازی انترپو ابنيه‌سنك حسن حالده ؤنظام شکنانه احواله قارشو محافظه‌لی بولنمسنه دقت ونظارت ايده‌جکدر . انترپو صاحب امتيازی انترپونك سکون‌وانتظامنی بورايه تعيين‌ايدلمش اولان کمرك مأمورينك‌معاونت ومظاهرتيله تأمين وحريق مخاطره‌سنی تنقيصه خادم کافهٔ تدابيری اتخاذ ايده‌جکدر .

۲۶ — اشيانك انترپوده قالمسی اون ايکی آی مدتی تجاوز ايتميه‌جك وفقط اشيايی انترپويه توديع ايدن ذاتك طلبی اوزرينه بومدت کمرك طرفندن بربوقدر دها مدت ايچون تجديد ايديله‌بيله‌جکدر . مع هذا اشبو مدت حد الغايه‌دن اولجه حکومت عثمانيه‌نك ديگر برانترپوسنده بولنديغی مدت تنزيل ايديله‌جکدر . معين اولان مدتدن صکره انترپولردن چيقارلمامش اشياحقنده کمرك نظامی احکامی‌وجهله معامله ايديله‌جکدر .

۲۷ — اشيا انترپوده بولنديغی صره‌ده فروخت ايدلديکی‌تقديرده بايع (انترپوده صاحب اشيا اوله‌رق مقيد بولنان) کيفيت فروختی کندی ال يازيسيله ممضی برورقه ايله کمرك مديرينه اخبار ايده‌جکدر . کمرك مديری انترپوده بولنوب تصنيف ايدلمش اولان بيانامه واوراق سائره‌يی مشتری نامنه جيرو ايتديرمسی‌ايچون مومی‌اليهه رخصت اعطا ايده‌جکدر . بوجيرو معامله‌سی انترپوده کمرك مأموری‌مشتری وياخود وکيلنك حضورنده اجرا ايديله‌جکدر . جيرو بايع ومشتری وياخود وکيلی طرفلرندن امضا ايدلديکی کبی انترپو کمرك‌مأموری طرفندن‌ده زيری امضا ايديله‌جکدر. کمرك مأموری‌ده کندی‌دفترنده اوصره‌ده تبدلات‌لازمه‌يی‌اجرا ايده‌جك‌واشبو تبديلاتی بايع ومشتری‌يه‌امضا ايتديره‌جکدر .

۲۸ — مصدق برانترپونك صاحب امتيازی اشبو تعليماتنامه احکامنه مغاير بالجمله احوالدن ويا اشيانك انترپويه حين ادخالنده قبول ايديلان بيانامه‌لريله عينی‌اشيانك اثنای تسليمنده اجرا ايديله‌جك معاينه نتيجه‌سی بيننده‌ظهور ايده‌جك اولان (نقصان وفضله) هردرلو فرق وتفاوتدن $\frac{۱}{۱۴}$ اغستوس سنه ۳۲۵ تاريخلی نظامنامه‌يه توفيقاً حقوق‌رسوميه‌نك تأمينی خصوصنده مديريت عموميه‌يه قارشو باتعهدنامه مسئول طوتيله‌جقدر . فقط اشبو فرقلرطبيعت اشيادن ويا اسباب مجبره‌دن نشأت ايتديکی اثبات ايديلان احوالده مستثنادر .

۲۹ — اشبو تعليماتنامه $\frac{۱}{۱۴}$ مارت سنه ۱۳۲۶ تاريخندن اعتباراً مرعی‌الاجرا اوله‌جقدر .

تجارت داخلیه

اشیای داخلیه ایله کمرك رسمی استیفا ایدلمش اولان اشیای اجنبیه نك عثمانلی لیمانلرینك برندن دیکرینه سوقنه دائر تعلیماتنامه

۱ — یرلی اشیاسی ایله ممالك عثمانیه یه حین ورودنده رسم ادخالاتی استیفا قلنمش اولان اشیای اجنبیه برعثمانلی لیمانندن دیکرینه بحراً ویا نهراً نقل ایدلدکده کمرك رسمندن معافدر . بومعافیتدن مستفید اولمق ایچون اشیای مذکوره زیرده محرر احکامه توفیقاً نقل ایدلمك لازم کلور .

۲ — صندق وبالیه درونده موضوع وکاملاً اشیای اجنبیه دن عبارت اولان واولجه رسم کمرکی ادا ایدلمش اولدیغی بیان ایدیلوب اولوجهله تحقق ایلیان اشیا ایچون مرسلی طرفندن کمرك اداره سنه نسخین اوله رق « تجارت داخلیه » بیاننامه سی اعطا ایدیله جك وبونلردن بری پول الصاق ایدلمش اولدیغی حالده کمرك اداره سی طرفندن بعدالتمهیر مورد کمرکنه ابراز ایدلمك اوزره مرسل اشیا یدینه ویریله جکدر . اداره نك معاملات داخلیه سنه مخصوص صورت اولمسی جهتله مرسلك امضاسنی حامل بولنمسی ایجاب ایتمیان دیکر نسخه یه دخی « کمرکك معاملات داخلیه سنه مخصوصدر » دیو اشارت وبیاننامه صاحبنك اسمی وبیاننامه تاریخی تحریر ایدیله رك زیری مهر رسمی ایله تختیم ایدلدکدن صکره مذکور نسخه کمرکده حفظ وتصنیف ایدیله جکدر . بیاننامه ده مرسلك اسمی و آدرسی وقاپلرك عدد وجنسی ومارقه ونومرولری ومنشألری ومحتویاتنك مقدار وثقلت وقیمت واسامیسی وموردی ایله اشیانك لاجل السوق تحمیل اولنه جغی واپورك اسمی کوستریلور .

۳ — بالجمله قاپ وبالیه لرك اوزرنده سوق اولنه جقلری لیمانك اسمی اوقونه بیله جك صورتده محرر بولنه جقدر . بونلره مخرج کمرك اداره سنده مأمورلردن بریسی معرفتیله « تجارت داخلیه » کلمه لرینی حاوی قرمزی مرکبله برتمغا اوریله جقدر .

٤ — اکر صندق و قاپلرك محتویاتی تماماً یرلی اشیاسندن ویاخود یرلی اشیاسیله اشیای اجنبیه دن مرکب اوله جق اولور ایسه بالاده ذکر اولنان معاملات انلر حقنده

دخی مرعی اولمغله برابر بیاننامه صاحبی وابور قومپانیه‌سی اجنته‌سنك مأذون وكیلی طرفندن ممضی نسخهٔ ثانیه قونشمنتوسنی قرق سكز ساعت ظرفنده ابرازه مجبوردر .

۵ — قونشمنتو نسخهٔ ثانیه‌سی بالاده مذكور اولان مدت ظرفنده ابراز ایدلمدیكی ومورد كمركی اشیانك ورودینی تصدیق ایلمدیكی تقدیرده بیاننامه صاحبی اشیای مذكوره قیمتی اوزرندن یوزده برده بر رسم تأدیه‌سنه مجبور اوله‌جقدر . اكر بیاننامه صاحبی مخرج لیماننده مؤسس بر تجارتخانه‌یه مالك دكل ایسه قونشمنتونك نسخهٔ ثانیه‌سنی ابراز ایدنجه‌یه دكین یوزده بر رسمك رسیده اولدیغی مبلغی دیپوزیتو طریقیله توديع ایده‌جكدر .

٦ — قونشمنتو نسخهٔ ثانیه‌لری عائد اولدقلری بیاننامه‌لره ربط ایدیله‌جك وبونلرله برابر كمرك اداره‌سنده حفظ اولنه‌جقدر . فقط اوراق مذكوره اول امرده اشیانی نقل ایدن سفینه‌نك اخراجات مانیفستوسیله تطبیق اولنه‌رق بوكا عائد قیودات قپادیله‌جقدر .

۷ — بشنجی ماده‌ده ذكر ایدیلن دیپوزیتو آقچه‌لری مخرج كمركی طرفندن طوتیله‌جق خصوصی بر دفتره قید ایدیله‌جكدر . اشبو دیپوزیتو كمركك حسابات قطعیه‌سی میانه ادخال ایدلمیه‌جكدر . قونشمنتو نسخهٔ ثانیه‌سنك عدم ابرازندن طولایی حقنده رسم كمركدن متحصل واردات عادیه معامله‌سی ایفا ایدیله‌جك دیپوزیتولر مستثنادر .

قونشمنتو نسخهٔ ثانیه‌سنك ابرازینی متعاقب دیپوزیتو اقچه‌سی اعاده اولندقده وزنه‌دار مذكور دیپوزیتویه عائد مقبوض سندینی وزنه‌ده محفوظ اولان دفترده‌كی قوچانه یاپشدیرمق اوزره بیاننامه صاحبندن اعادةً اخذ ایلیه‌جكدر .

۸ — دردنجی ماده‌ده بیان اولنان قاپ وصندقلره موضوع اشیا مخرج لیماننده مؤسس سیر سفائن خطوطنه منسوب اولمیان وابور ویلكن سفینه‌لری ایله نقل ایدیلور وبناءً علیه قونشمنتو نسخهٔ ثانیه‌سی الهمق ممكن اوله‌مز ایسه اشیای مذكوره‌نك ورودی ایله قابلرك عدد ، مارقه ونومرو وثقلتلرینك بیاننامه‌ده‌كی تفصیلاته مطابقتی مصدق مورد كمرك اداره‌سی طرفندن ممهور بر اشعار رسمی ابرازینه تعلیقاً بیاننامه صاحبی یوزده بر اخراجات رسمنی دیپوزیتو طریقیله اعطایه مجبوردر . اشبو اشعار رسمی‌یی متضمن اوراق ، اشیای وارده‌یه عائد اوله‌رق مخرج كمركنده موجود بیاننامه نسخه‌سنه ربطاً حفظ ایدیلور . اكر بو ورقه ایكی آی ظرفنده ابراز ایدلمیه‌جك اولور ایسه دیپوزیتو اقچه‌سی قطعیاً ایراد قید ایدیلور .

۹ — ممالك عثمانیه داخلنده بر لیماندن دیكرینه دوكوم حالنده نقل ایدیله‌جك یرلی اشیا ایله ادخالات رسمی استیفا قلنمش اولان اجنبی اشیاسنك كرك بیاننامه وكرك

قونشمنتولرینه متعلق معاملات دخی بالاده محرر اولدیغی وجهله جاری اوله‌جقدر .

۱۰ — اشیایی ارسال ایدن کیمسه معاملات مقرره‌یی ایفا ایتمش اولدیغی حالده ، مواد آنفه‌ده کوستریلان شرائط داخلنده سوق اولنه‌جق اشیا مخرج کمرکنده معاینه‌دن صورت عمومیه‌ده مستثنا طوتیله‌جقدر . فقط کمرك آمری اشیای مذکوره‌یی محتوی قابلرك ادخالات رسمی اعطا اولنمامش اشیای اجنبیه‌یی ویاخود مواد ممنوعه‌یی حاوی بولندیغندن شبهه‌لنه‌جك اولورسه بونلری معاینه ایتدیره‌بیلور .

۱۱ — مورد لیماننده اشیای وارده قابلرینك کرك عدد ومارقه وثقلتلری وکرك محتویاتی اسامیسی ، دوکم حالنده ایسه تعین ایدن مقداری بیاننامه‌سیله تطبیق اولنه‌جقدر . فضله کوردیکی حالده بوبابده ایضاحات طلب ایدیله‌جك وبوفضله‌نك مواردات اجنبیه‌دن اوله‌بیله‌جکی محتمل بولنورایسه مباینت واقعه مدیریت عمومیه‌جه قناعت بخش برصورتده میدان وضوحه قونیلنجه‌یه دکین کمرك اداره‌سی دیپوزیتو صورتیله ادخالات رسمی طلب ایده‌بیله‌جکدر . اکر مورد کمرکنجه قابلرك عددی نقصان کوریلور ویاخود دوکوم حالنده کلان اشیاده غیر قابل ایضاح برنقصان ظهور ایدر ایسه کذا مباینت متحدثه مدیریت عمومیه‌جه موجب خشنودی بر صورتده توضح ایدنجه‌یه قدر کمرك اداره‌سی نقصان ظهور ایدن مقدار ایچون دیپوزیتو اوله‌رق یوزده بر اخراجات رسمی طلب ایده‌جکدر .

۱۲ — مورد کمرکی اشیانك وصولیله اکا دائر اولان بیاننامه‌نك ابراز ایدلمش اولدیغنی مخرج کمرکنه بیلدیره‌جك وبر فرق وتفاوت تحقق ایتمدیکی تقدیرده وقوع بوله‌جق اشعار یالکز بیاننامه‌نك تاریخ ونومروسیله بیاننامه صاحبنك اسمنی و [اشیا وبیاننامه موافقدر] عباره‌سنی محتوی بولنه‌جقدر . فقط برفرق وتفاوت ظهورنده اشعار مذکور بوفرق حقنده ایجاب ایدن تفصیلاتی احتوا ایده‌جکدر .

۱۳ — ممالك عثمانیه داخلنده برلیماندن دیکرینه کوندریلان اشیانك مرسل الیهی اشیای مذکوره‌یه عائد بیاننامه‌نك برسببله تأخر ایلدیکنی ادعا ایله مدت قلیله ظرفنده ورود ایده‌جکنی بیان ایده‌جك واشیانك موارادات اجنبیه‌دن اوله‌بیله‌جکی کوریله‌جك اولورایسه کمرك اداره‌سی ادخالات اشیاسنه مخصوص بر بیاننامه طلب ایدوب ادخالات رسمنی دیپوزیتو صورتیله استیفا ایده‌جکدر . اشیای مذکوره‌یه عائد تجارت داخلیه بیاننامه‌سنك ورودنده ایجاب ایدر ایسه مذکور دیپوزیتو بیاننامه صاحبنه اعاده ایدیله‌جك وادخالات بیاننامه‌سی بالابطال صورت حال ، اوزرینه تحریر ایدیله‌رك مدیریت

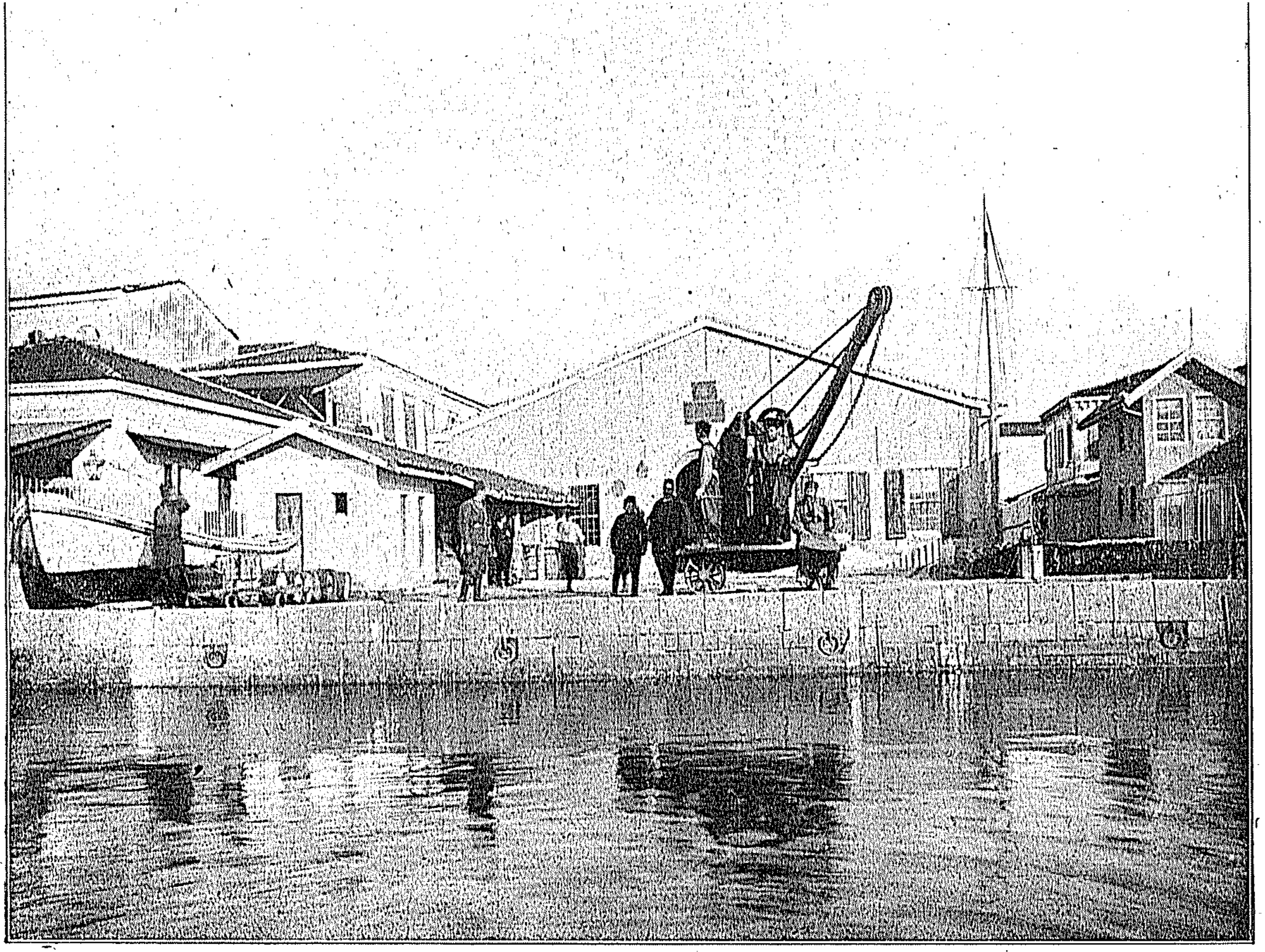

آیوالق رسومات دائرەسی

عموميه‌يه ارسال قلنه‌جقدر . اكر تجارت داخليه بياننامه‌سی بر آی ظرفنده ابراز اولنميه‌جق اولور ايسه ادخالات بياننامه‌سی مديريت عموميه‌يه بالارسال ديپوزيتو صورتيله آلنمش اولان رسوم ، واردات حسابنه قيد وادخال ايديله‌جكدر.

١٤ — ديری حيوانات ، تازه ميوه ، سبزه ، تازه وقوری صوغان ، اوت ، صمان، منغال كموری، حطب، ايشلنمش ويا ايشلنمامش مرمر، طوپراقدن معمول مواد، پيشمش طوپراق اوانی ، كيره‌ميد ، طوغله ، يرلی كيره‌چ ، كوبره ، قوم ، چاقل ، بغدای، طاش ، آرپه، يولاف ، دقيق، كپك ، داری چاودار، قوقوروز كبی محصولات داخليه‌نك كوچك يلكن كميلری ، ماونه‌لر، يلكن قايقلريله ومرمره ساحلنده ادارهٔ مخصوصه واپورلريله بر عثمانلی ليماننده ديكر برعثمانلی ليماننه نقلی محافظه پوصله‌سيله اجرا اولنه‌جقدر .

١٥ — ممالك عثمانيه داخلنده برليماندن ديكرينه كيده‌جك يولجيلرك استعمال ذاتيلرينه مخصوص اولان البسه ، چماشور ومأكولات بياننامه وپوصله معاملاتندن معافدر.

١٦ — اشبو تعليماتنامه ١/١٤ مارت سنه ١٣٢٦/١٩١٠ تاريخندن اعتباراً مرعی‌الاجرا اوله‌جقدر.

گمرکلرجه اجرا ایدیلەجك معاینۀ صحیه یه دائر نظامنامه‌در

احکام عمومیه

برنجی ماده آتیده تعداد اولنان اشیا گمرکلرجه معاینۀ صحیه یه تابعدر :

اولاً مستحضرات کیمیویه واسپنجاریه وادویۀ خصوصیه ،

ثانیاً یاغلر واونلر ،

ثالثاً قهوه وچایلر ،

رابعاً یکرمی اوچنجی مادەده بیان اولنان مسکرات .

ایکنجی ماده معاینۀ صحیەنك اجراسی ایچون درسعادتده رسومات مدیریت عمومیەسنده برتحلیلخانه بولنەجق وبونده برسر کیمیاگر واوچ کیمیاگر وبر باقتریولوغ استخدام ایدیلەجکدر . اشبو تحلیلخانەنك غلطه امتعۀ اجنبیه گمرکنده برشعبەسی بولنەرق اورادەده اوچ کیمیاگر بولندیریلەجقدر . ازمیر ، سلانیك ، طربزون ، اشقودره ، بیروت ، اسکندرون ، بصره لیمانلری گمرك ادارەلرنده دخی برر کیمیاگر بولنەجقدر . کیمیاگرلر منحصراً درسعادتده رسومات مدیریت عمومیەسی وولایاتده رسومات باش مدیریتلری معیتنده بولنەرق موظفاً استخدام ایدیلەجکلردر . کیمیاگر بولنمیان محللرده معاینۀ صحیه بلدیه طبیبلری واسطەسیله اجرا وحین معاینەده بلا تحلیل کیمیوی امراری قطعیاً جائز اولمدیغی اطبای بلدیه طرفلرندن بامذکره رسومات ادارەلرینه بیلدیریلان اشیانك نمونەلری کیمیاگر بولنان اك یقین رسومات ادارەسنه سوق ایله اوراده تحلیل ایتدیریلەجکدر .

اوچنجی ماده کیمیاگرلرك تبعۀ دولت علیەدن اولملری وکیمیاگرلك شهادتنامەسنی حائز بولنملری مشروطدر . بونلر رسومات مدیریت عمومیەسنجه انتخاب اولنەجق برمأمور حضورنده مدیریت عمومیه کیمیاگریله مکتب طبیۀ شاهانەدن اعزام اولنەجق ایکی کیمیا معلمندن مرکب برهیئت طرفندن بالامتحان اثبات اهلیت ایلدکدن صکره طرف مدیریت عمومیەدن تعیین اولنورلر .

دردنجی ماده گمرکلرجه معاینۀ صحیه یه تابع طوتیلان موادك معاینەسی وایجابی حالنده تحلیلی گمرك کیمیاگرلری معرفتیله وسرعت ممکنه ایله اجرا اولنور وبدایةً وقوع بولەجق معاینه وتحلیلاتدن برگونا خرج النماز .

بشنجی ماده برنجی مادەده محرر اولوب گمرکه چیقاریلەجق اشیانك علی الاصول

كمركلرجه معاینهٔ لازمه‌سی اجرا ودفتر مخصوصلرینه قید واملا اولندقدن صكره اشیای مذكوره‌نك صاحبی حاضراولدیغی حالده النه‌جق نمونه‌لری رسومات اداره‌سی واشیانك اصحابی طرفلرندن اوچه تقسیم وصاحبلری مواجهه‌سندن بللور قاپ ویا شیشه‌لره وضع واغزلری كندی قپاقلریله كوزلجه قپادیله‌رق واوزرلری اداره ایله صاحبی طرفندن مشتركاً تختیم ایدیله‌رك بونلردن بری كمرك هیئت فنیه‌سنه تودیع وبری كمرك اداره‌سنده حفظ واوچنجیسیده صاحبنه اعطا ایدیله‌جكدر . كیمیاكرلر طرفندن نمونه‌لرك صره نومرو وسیله مقتضیات فنیه‌یه تطبیقاً درحال معاینه‌سی ایفا ایله امرارنده محذور اولمدیغی حالده معامله‌سی اجرا وشاید بومعاینهٔ ابتدائیه صافیتنده شبهه ایدرسه اوحالده رسومات اداره‌سنه معلومات ویریله‌رك اوچ كونی تجاوز ایتمامك اوزره سرعت ممكنه ایله تحلیل اولنوب امراری جائز كورنله‌جك اولور ایسه دفترلرك زیرنی تصدیق ایله مختوماً اعاده وكمركلرجه‌ده اشبو دفترلرده‌كی اشیانك رسمی بالاستحصال امرار ایدیله‌جكدر .

التنجی ماده — معاینه اولنان موادك مغشوش وبوزوق ویامضر صحت اولدیغی تبین ایدر ایسه كیمیاكرلر كیفیتی دفترده‌كی قیدلری حذاسنه شرح واشارتله زیرینی امضا ایده‌جك ومذكور نمونه‌لری تختیم وتاریخ وضعیله تحلیلخانه‌ده اوتوز كون قدر حفظ ایلیه‌جكدر . وبوتحلیل ورقه‌سنك صورتی مقبوض مقابلنده اشیا صاحبنه ویریله‌جكدر .

یدنجی ماده — علاقه داران هیئت فنیه‌نك وقوعبولان معاینه‌سی نتیجه‌سنه قناعت ایتمدیكی حالده اشیانك تكرار تحلیل ایتدیرلمسی التنجی ماده‌ده بیان اولنان تحلیل ورقه‌سی صورتنه موضوع تاریخدن اعتباراً اوتوز كون ظرفنده رسومات اداره‌لرینه مراجعتله طلب واستدعا ایده‌بیلورلر . ومدت مذكوره‌دن صكره واقع اوله‌جق مستدعیات قبول اولنماز .

سكزنجی ماده — اشبو نمونه‌لرك تكرار تحلیلی مدت نظامیه‌سی ظرفندن طلب واستدعا اولندیغی صورتده یدنجی ماده موجبنجه حفظ اولنه‌جق نمونه‌لر علاقه‌داران طرفندن تحلیل ثانی خرجنك پشیناً اعطاسندن صوكره درسعادتده رسومات مدیریت عمومیه‌سی طرفندن مأمور ایدیلان برذات مواجهه‌سنده كمرك سر كیمیاكریله تحلیل اولی اجرا ایدن كیمیاكر وعلاقه‌دارك توكیل ایده‌جكی دیكر كیمیاكر طرفندن وولایاتده كذلك رسومات اداره‌سنك بر مأمور مخصوصی مواجهه سنده كمرك كیمیاكریله علاقه دارانك ارائه ایده‌جكی كیمیاكر وكمرك اداره‌سنجه بولندیریله‌جق براوچنجی كیمیاكر طرفندن صورت مشتركه‌ده وسرعت ممكنه ایله اجرا اولنور . تحلیل ثانیده كیمیاكرلردن ایكیسی هانكی رأیده بولنور ایسه او صورت قطعی عد اولنه‌جقدر . اوچنجی كیمیاكر بولنه‌میان محللرده كمرك اداره‌سنك نتیجهٔ تحلیلنه قناعت اولنمدیغی تقدیرده علاقه داران تحلیلك درسعادتده اجراسنی طلبده مختاردر .

طقوزنجی ماده. عندالمعاینه ادخالی جائز کورلمیان اشیایی کمرك اداره‌سی امرار ایتدیرمیوب صاحبنه تفهیم کیفیتله کلدیکی محله ویا طرفندن انتخاب اولنه‌جق دیکر براجنبی مملکتنه اصولی وجهله اعاده واخراج ایتدیره‌جکدر. بو حالده اشیا صاحبی اشیای مذکوره‌نك اعاده اولندیغنی مبین ایکنجی قونشمنتوسنی رسومات اداره‌سنه اعطایه مجبور اوله‌جقدر.

اونجی ماده. تحلیل ثانی نتیجه‌سنده اشیا صاحبنك صحت مدعاسی تبین ایلدیکی تقدیرده اولجه رسومات اداره‌لرنجه النان تحلیل خرجی کندوسنه رد واعاده اولنه‌جق وعکس حالده صاحبنك تحلیل خرجنی استرداده حقی اولمیه‌جقدر. اشیانك معاملات تحلیلیه اثناسنده کمرك انبارلرنده قالدیغی مدت ایچون ارضیه رسمی النماز.

اون برنجی ماده. تحلیل ثانی خرجی یوز غروشدر. برجنسدن برتاجره عائد اوله‌رق معاینه اولنه‌جق نمونه‌لرك ظروفی تعدد ایتسه دخی بونلردن یالکز برنمونه ایچون معین اولان تحلیل خرجی النور. انجق مختلف جنسدن اولان نمونه‌لرك هربریچون آیری آیری اوله‌رق خرج استیفا اولنور.

اون ایکنجی ماده. درسعادتده اجرا اولنان تحلیلات نتایجنه نظراً بلا تحلیل ادخالی مجاز اوله‌جق معمولاتك اسامی وعلامات فارقه‌سنی مبین هر آی نهایتنده سر کیمیاکر طرفندن ویریله‌جك جدول بعد التدقیق پیدرپی رسومات مدیریت عمومیه‌سندن ولایات رسومات اداره‌لرینه تعمیماً تبلیغ ایدیله‌جك وبومثللو اشیا ومعمولات محللرنجه تحلیله حاجت قالمقسزین امرار اولنه‌جقدر. درسعادتده معاینه‌سی اجرا اولنان اشیانك عیناً ولایاته ارسالنده تکرار معاینهٔ صحیه‌یه حاجت قالمامق اوزره کیفیت اشیای مذکوره ایچون ویریلان حسبی تذکره‌لره درج واشارت ایدیله‌جکدر.

اون اوچنجی ماده. کیمیاکرلر طرفندن وظائف مأموره‌لرنجه سوء استعمالات وقوع بولدیغی ومعاملات تجاریه‌یه تصعیبات ایقاع ایدلدیکی حالده حقلرنده رسومات مدیریت عمومیه‌سنجه تعقیبات قانونیه اجرا اولنه‌جقدر.

مستحضرات کیمویه واسپنجاریه وادویهٔ خصوصیه

اون دردنجی ماده. ترکیبی مجهول اولان ویاخود صافیت وخالصیتی حکومت سنیه‌نك قبول ایلدیکی دستور الادویه‌ده مصرح شرائطدن دون بولنان ادویه‌نك ادخالنه

مساعده اولنماز . شوقدرکه مجهول الترکیب اولان ادویه رسمی براقادمی ویا سائر دوائر وهیئات مخصوصهٔ رسمیه طرفندن قبول اولنمش ایسه تصدیقنامه ونمونه‌سیله مقدارتصریح ایدلمیه‌رك یالکز مواد ترکیبیه‌سی اسامیسنی حاوی جدول رسومات اداره‌سنه ابراز وتودیع ایدلدیکی وکیمیاکرلرجه بالتدقیق مواد ممنوعه‌یی حاوی اولمدقلری اکلاشیلدیغی حالده دخولنه مساعده‌اولنور . انجق ابرازی لازم‌کلن تصدیقنامه‌لرك سلطنت‌سنیه شهبندرلکلری طرفندن مصدق اولمسی مقتضیدر . معالجات ومستحضراتدن تصدیقنامه‌یی حائز اولمیانلرك ترکیبنده داخل بولنان موادك کذلك یالکز اسامیسنی‌حاوی جدول ایله نمونه‌سی رسومات اداره‌سنه اعطا اولندیغی حالده کمرك کیمیاکرلری طرفندن تدقیق ومعاینه وایجاب ایدر ایسه تحلیل ایدلدکدن صکره تبین ایده‌جك نتیجه‌یه کوره معامله اولنور .

اون بشنجی ماده اون دردنجی ماده موجبنجه امرارلرینه مساعده ایدلمش بولنان مستحضرات کیمیویه واسپنجاریه وادویهٔ خصوصیه‌نك ماهیت مطرده‌سی معروف برعلامت فارقه ایله تأمین ایدلمش اولدیغی حالده بونلرك هردفعه تحلیلنه محل براقلمیه‌رق امرارلری تسهیل وتسریع ایدیلور .

اون التنجی ماده استعمالندن مضرت کورمش اولان قوقائن مرکباتی سولفوتلی وسروم آنتی توبرکولین دی‌قوح وبالق اوتی وپیقرو توفین وقنایس یعنی اسرار ایله معمول ادویهٔ خصوصیه‌نك ادخالی ممنوعدر . بونلر طقوزنجی ماده‌یه توفیقاً اعاده ایدیلور.

اون یدنجی ماده اجزای ناریه اعمال واستحضارینه صالح اولان قلورات دپوتاس وقلورات دوسـود ونیترات دپوتاس ونیترات دوسود [*] وپقراتلر ونترو غلیسرین وقولیفوتون وامثالی اجزای‌کیمیویه‌نك ادخالی ممنوعدر . بومثللو اجزا کمرکلره ورودنده ضبط ومصادره ایله اصول ونظامنه توفیق معامله اولنور .

اون سکزنجی ماده مادهٔ سابقه‌ده بیان‌اولنان اجزای‌ممنوعه‌دن‌طبابتده استعماللری مجبوری اولان قلورات دپوتاس وقلورات دوسود ونیتراد دوسـود ونیترات دپوتاس وپیقراتلرك بهر اجزا خانه وعقار ایچون مکتب طبیهٔ شاهانه وصنایع وزراعتده قوللا . نیله‌جقلرك دخی عائد اولدیغی نظارتلرجه تعیین اولنه‌جق مقداری تأمینات تحتنده اوله‌رق

---

[*] نیتراد دوسود کیموی کبره مقامنده استعمال اولنمق حسبیله ۱۸ مارت سنه ۳۳۰ تاریخلی قانون ایله ادخالی سربستدر .

طوپخانهٔ عامره معرفتیله وفیشات اصلیه‌سیله اعطا اولنه‌جقدر . فقط ادویهٔ خصوصیه‌شکلنه افراغ ایدلمش اولمسندن طولایی اجزای ناریه اعمالنه صالح اولمیان قلورات دپوتاس پاستیللرینك وامثالی ادویه‌نك ادخالی مجازدر .

مأکولات ومشروبات ومسکراتدن معاینهٔ صحیه‌یه تابع مواد

اون طقوزنجی ماده — کمرکاره ورود ایدن یاغلردن بالمعاینه مخل صحت مواد مضره‌یی حاوی بولنمسندن ویا قوقمش وبوزولمش اولمسندن ناشی اکله غیر صالح بولنانلرك ادخالنه مساعده اولنماز . صنایعده استعمال اولنمق اوزره کتیریله‌جك صاف پاموق یاغلری وکذلك صنایعده استعمال اولنه‌جق شحوم وزیوت نباتیهٔ سائره مخلوط اولمامق واسملری مسمالرینه مطابق اولمق شرطیله بلاتلوین امرار ایتدیریلور . هیئت حالیه‌لریله امرارلری جائز اولمیان هر درلو یاغلرك صاحبی طرفندن آرزو ایدلدیکی حالده اصول فنیه‌سنه تطبیقاً بعدالتلوین امرارینه مساعده اولنور .

یکرمنجی ماده — کمرکارجه کله‌جك دقیقلرك اثنای معاینه وتحلیلنده الچی وکبریتیت باریت وتباشیر وصابونجی طوزی وقبا مانیه‌زی وشاب ایله مخلوط اولنلری ولااقل یوزده آلتی غلوتنی حاوی اولمیانلری امرار ایدلمیوب اعاده اولنور .

یکرمی برنجی ماده — قهوه‌لردن قوروم یشیلی کبی مواد سمیهٔ معدنیه ایله ملون وچایلردن مصنوع ومغشوش بولنانلری ادخال ایدلمیوب کذلك اعاده ایدیله‌جکدر .

یکرمی ایکنجی ماده — لحم خنزیردن معمول صوجوق وپاصدیرمه‌لر ایله ژامبونلر حیوانات علل ساریه‌سی موجود اولان برمملکتدن کتیرلدکلری حالده یالکز معاینهٔ صحیه ایله اکتفا اولنمیوب معمولات مذکوره‌نك علتدن سالم اولدقلری حقنده موردلری دوائر رسمیه‌سندن معطی برتصدیقنامه‌نك ابرازی دخی طلب اولنه‌جقدر .

یکرمی اوچنجی ماده — ممالك شاهانه‌یه ادخال ایدیله‌جك مسکرات ومشروبات کثولیه‌دن محافظه ایچون اسیدسالیسلیق قاتلمش وتلوین وقوتی تزیید ضمننده مضر صحت اوله‌جق درجه‌ده مواد مضره علاوه ایدلمش اولانلرینك امرارلری جائز دکلدر . معروف

فابریقه‌لر معمولاتندن اولان شیشه‌لری اوزرنده‌کی اتیکتلرده ماهیتلری تبیین ایدن وقیئاتلری غالی بولنان شامپانیا شراب وقونیاق ولیکورلر کبی مسکراتك معامله‌سی طوغریدن طوغری‌یه کمرك مأمورلری معرفتیله اجرا ایدیله‌جکدر .

مواد شتی

یکرمی دردنجی ماده معاینهٔ صحیه‌یه تابع اولان اشیادن تلوینات نقطهٔ نظرندن وقوعبوله‌جق معاینه‌ده قورشون وقوروم وجیوه وباقر وانتمون وارسنیق مرکباتی کبی مواد معدنیهٔ سمیه ایله ملون اولانلرینك ادخالی ممنوعدر .

یکرمی بشنجی ماده کمرکاره ورود ایدن بالجمله اشیا وموادك معاینه‌سیله معاملهٔ لازمه‌سنك اجراسی امرنده رسومات اداره‌لرنجه مرعی‌الاجرا اولان اصول کماکان باقی اولوب اشبو نظامنامه احکامی یالکز معاینهٔ فنیه وتحلیلات کیمیویه‌یه تابع ومحتاج اولان اشیا ومواده منحصردر .

یکرمی آلتنجی‌ماده اجزای طبیه تفتیش مأمورلرینك وظائفنه دائر ۶ مایس سنه ۱۳۰۰ وفی ۶ شعبان سنه ۱۳۰۱ تاریخلی نظامنامه‌نك وحفظ‌الصحهٔ عمومیه قومیسیونك وظائفنی حاوی اولان ۲۵ حزیران سنه ۳۱۱ و ۲۴ رمضان سنه ۱۳۰۲ تاریخلی تعلیماتك تفتیشات داخلیه‌یه متعلق احکامی مستثنا اولمق اوزره کمرکارجه اجرا اولنه‌جق معاملاته عائد موادی وکمرکارجه واقع اولان معاینهٔ صحیه‌یه دائر ۲۶ شوال سنه ۱۳۱۷ وفی ۱۴ شباط سنه ۱۳۱۵ تاریخلی نظامنامه اشبو نظامنامه ایله‌مفسوخدر .

یکرمی یدنجی‌ماده اشبو نظامنامه‌نك اجراسنه رسومات مدیریت عمومیه‌سی مأموردر .

فی ۲۹ ربیع‌الاول سنه ۱۳۲۳ و فی ۲۱ مایس سنه ۱۳۲۱

لوازم امورینه متعلق تعلیماتنامه‌در

۱ ــ رسومات مدیریت عمومیه‌سنه عائد لوازم اموری امور تحریریه ومأمورین ولوازم دائره‌سی مدیریتنه تودیع ایدلمش اولدیغندن بعدما بالعموم مبایعات وانشاآت وتعمیرات ومناقصات وبونلره متفرع قیود ومعاملات مدیریت مذکوره‌نك تحت مسؤلیتنده اوله‌رق برهیئت قلمیه طرفندن ایفا واداره ایدیله‌جکدر . معمارلقله دائره مدیریتی اشبو مدیریته مربوطدر .

۲ ــ هیئت قلمیهٔ مذکوره برممیز واوچ کاتبدن عبارت اولوب ادارهٔ مرکزیه اقلامی مستخدمینی میانندن ترکیب وتشکیل اولنور .

۳ ــ امور تحریریه ومأمورین ولوازم مدیریتی معرفتیله اجرا اولنه‌جق صرفیات ایچون اصول محاسبهٔ عمومیه قانوننك اوتوز ایکنجی ماده‌سنه توفیقاً عندالایجاب تزیید اولنمق اوزره مدیریت مذکوره نامنه شهری بش‌بیك غروشلق آوانس کشاد ایدیله‌جکدر .

٤ ــ طوغریدن طوغری‌یه ادارهٔ مرکزیه‌یه عائد اولان محروقات وتنویرات وقرطاسیه ومطبوعات وترقوس صوبی ومفروشات وانشاآت وتعمیرات وامثالی احتیاجات دائمه‌یه عائد معاملات ومبایعات ومقاولاتك عقد واجراسی امورتحریریه ومأمورین ولوازم مدیریتنه مودوعدر .

۵ ــ مدیریت عمومیه‌ده بولنان هرشعبه کندینه لازم اولان اشیانك تدارك ومبایعه‌سنی بامذکره مدیریت عمومیه‌یه عرض ایده‌جك ومدیریت عمومیه‌نك قبول وتصدیقنه اقتران ایتدیکی تقدیرده اول امرده بودجه‌ده قارشولغی تحقیق اولنه‌رق اکا کوره مدیریت مذکوره‌جه اقتضاسی ایفا قلنه‌جقدر .

٦ ــ امورتحریریه ومأمورین ولوازم مدیریتی نزدنده‌کی آوانس آقچه‌سندن هردرلو مصارفه تأدیاتده بولنه‌بیله‌جکدر . شوقدرکه بوکبی تأدیات متفرق ومستعجل خصوصاته منحصر اولوب احوال عادیه‌ده صاحب استحقاق مدیریت عمومیه وزنه‌سنه سوق ایدیله‌جکدر .

۷ ــ آرابه وخدمه اجرتلری والدن آلنان اوفاق تفك لوازم اثمانی کبی دائمی الوقوع

مدانیه رسومات دائره‌سی

اولان مصارف متفرقه وجزئیه اصحاب استحقاقك سنداتی اوزرینه امور تحریریه ومأمورین ولوازم مدیریتی طرفندن تسویه اولنه‌جقدر .

۸ — مرکز وطشره‌یه عائد مبایعات ایله انشاآت وتعمیرات ایچون ایجاب ایدن مناقصات امور تحریریه ومأمورین ولوازم مدیریتنجه اجرا اولنه‌جقدر . مناقصه‌یه وضع ایدیلن اشیا ایچون اولا بر شرطنامه تنظیم اولنوب کیفیت غزته‌لرله اعلان ایدیله‌جك ومناقصه‌یه داخل اوله‌جقلردن علی‌الاصول یوزده‌اون نسبتنده تأمینات آقچه‌سی ویا دولتجه طانمش بربانقه‌نك کفالت مکتوبی اخذ ایله‌جکدر .

۹ — مناقصه قپالی ظرف اصولیله اجرا اولنوب بدل مناقصه دخی ایکی‌بیك بش‌یوز غروش مقدارنده ایسه یوم مناقصه‌ده تکلیف مکتوبلری امور تحریریه ومأمورین ولوازم مدیریتی طرفندن کشاد اولنوب تدقیق وقرار احاله‌سی اجرا اولنه‌جقدر. ایکی‌بیك بش‌یوز غروشدن فضله ایسه مدیرعمومی ویا مشاورلکك حضوریله تکلیف مکتوبلری آچیلوب ایجابی ایفا اولنه‌جقدر .

۱۰ — بدل مناقصه ایکی‌بیك بش‌یوز غروش ویا فضله بولونسون طالبلر طرفندن تکلیف اولنان فیئات شایان قبول کورولمدیکی تقدیرده یکیدن مناقصه ایدیله‌جك وایکنجی مناقصه اوزرینه بدل لایقنی بولمدیغی وایستیلان اشیانك خارجده پازارلق صورتیله ودها اهون فیئاتله تدارك ومبایعه‌سی ممکن بولندیغی بالتحقیق اکلاشلمدیغی تقدیرده بوبابده بر قرار اعطاسی ایچون کیفیت بامذکره مدیریت عمومیه‌یه عرض اولنوب آکا کوره اقتضاسی ایفا ایدیله‌جکدر .

۱۱ — امور تحریریه ومأمورین ولوازم مدیریتی مرکز وطشره‌یه عائد مبایعات اثمانی ایله انشا آت وتعمیراتك مستلزم اولدیغی صرفیات ایچون بودجه‌ده‌کی تخصیصاتی نظر دقته آلمغه مجبوردر. شویله‌که : مرکزه عائد تعمیرات وانشاآت ومفروشات وتنویرات ومحروقات وقرطاسیه ومطبوعات ایچون وقوعبوله‌جق مبایعاتی اجرا ایده‌بیلمك اوزره اول امرده لوازم مدیریتی بودجه‌ده‌کی تخصیصاتك کفایت وعدم کفایتنی اوایشلره متعلق اوراقه درکنار ایله جانب محاسبه‌دن تحقیق ایده‌جك وآکا کوره مبایعه‌یه ویاعقد مقاوله کبی تعهداته کیریشه‌جکدر .

۱۲ — طشره‌یه‌عائد تعمیرات وانشا آت‌ومفروشات وتنویرات ومحروقات‌وقرطاسیه ومطبوعات ایچون وقوعبوله‌جق مبایعاته کلنجه :

بومبایعاته عائد تخصیصات حواله نامه‌لری‌اساساً محللرینه تبلیغ اولنوبده لزومی اولان

اشیانك محللرنجه تداركی ممكن اوله‌مامسندن ناشی درسعادتجه آلنوب كوندرلمسنه لزوم كوسترلمش ایسه محللرندن كلن سپارش مكتوبلری مبایعات بدلنك حد مقررینی‌ده شامل اولمق لازم كله‌جكندن امور تحریریه ومأمورین ولوازم مدیریتی اشبو حد مقرره قدر مبایعاتی اجرا وبدلنك محلندن بالجلب بایع ویا متعهدینه تأدیه‌سی خصوصنی شرائط مبایعه‌یه ادخال ومحاسبه‌یه دخی معلومات اعطا ایده‌جكدر .

١٣ — بالمناقصه طالبنه احاله اولنان اشیا ومبایعات ایچون شرطنامه موجبنجه بر مقاوله نامه تنظیم اولنه‌جق وبومقاوله‌نامه مسوده‌سی حقوق‌مشاورلكنجه تدقیق وتصدیق اولندقدنصوكره تبییض‌وامور تحریریه ومأمورین ولوازم مدیریتی ایله متعهدیننده امضا وتعاطی قلنه‌جقدر .

١٤ — بروجه محرر عقد وتعاطی اولنان مقاوله‌نامه مركز مبایعاتنه عائد اولدیغی تقدیرده احكامنك تطبیق واجراسی ضمننده امور حسابیه دائره‌سنه تودیع ایدیله‌جكدر. طشره مبایعاتنه تعلق ایلدیكی حالده دخی كذلك احكامنك تطبیق واجراسی ایچون عائد اولدیغی رسومات اداره‌سنه كوندریله‌جكدر .

١٥ — طشره كمركلرندن كلان سپارش مكتوبلری یالكز نوع اشیایی تعیین ایله لزوم‌مبایعه‌یی ارائه ایتمكده وبونك محتویاتندن اواشیایه عائد تخصیصاتك غیرمحول بولندیغی مستبان اولمقده ایسه بومقوله مبایعات اثمانی بودجه‌نك مركز وطشره آراسنده مشترك بشنجی مصارف عمومیه فصلنه‌داخل بولنه‌جقندن اول‌امرده قارشولغنك موجودیت‌وعدم موجودیتی محاسبه‌دن تحقیق وآكا كوره ایجابی اجرا اولنه‌جقدر .

١٦ — مناقصه‌یه طالب اولنلردن آلنه‌جق تأمینات آقچه‌لریله كفالت مكتوبلری امور تحریریه ومأمورین ولوازم مدیریتی قاصه‌سنده حفظ ایدیله‌جكدر . آنجق بعدالاحاله تعهداتك تأمین اجراسی ضمننده اخذ اولنه‌جق كفالت آقچه‌سیله كفالت مكتوبلری مدیریت عمومیه وزنه‌سنده حفظ اولنه‌جقدر .

١٧ — طشره مبایعاتنك محللرینه سوق وارسالی وتسلم علم وخبرلرینك جلبی امور تحریریه ومأمورین ولوازم مدیریتنه عائد اولوب كرك بوخصوصده وكرك خارجاً اجراسی مقتضی خدمات وتحقیقاتده مدیریتك وسائط اجرائیه‌سی اوله‌جقلرله سوق مأمورلری ولدی‌الحاجه خارجدن طوتیله‌جق اجرتلی عمله‌در .

١٨ — امور تحریریه ومأمورین ولوازم مدیریتی معاملات قیدیه‌وحسابیه‌سی ایچون آلتی قطعه دفتر طوته‌جقدر ، برنجیسی ، قاصه دفتری ایكنجیسی ، طلب دفتری ،

اوچنجیسی ، مبایعات دفتری ، دردنجیسی ، انشا آت دفتری ، بشنجیسی ، مقاولات دفتری ، آلتنجیسی ، تسلم دفتریدر .

۱۹ — قاصه دفتری : بودفتر امور تحریریه ومأمورین ولوازم مدیریتنجه آوانس صورتیله آلنان مبالغ ایله وقوعبولان صرفیاتك علی‌المفردات قیدینه مخصوصدر .

۲۰ — طلب دفتری : بودفتر شعبات مرکزیه ایله طشره کمرکاری طرفندن مبایعه‌سی طلب اولنان اشیانك جنس ونوعنی ، مقدارینی ، اولبابده‌کی مذکره ویاتحریراتك تاریخ ونومروسنی عائداولدیغی اداره‌نك اسمنی واوراقك تاریخ ورودینی احتوا ایده‌جکدر .

۲۱ — مبایعات دفتری : بودفتر مرکز وطشره حسابنه مبایعه اولنان اشیانك قیدینه مخصوص اولوب کذلك اشیانك قیمتنی، تاریخ تأدیه‌سنی ، جنس ونوعنی ، مقدارینی ، بایعك اسمنی ، عائد اولدیغی شعبه ویامحلی احتوا ایده‌جکدر .

۲۲ — مقاولات دفتری : بودفتر علی‌العموم مبایعات ایچون متعهدلرله تعاطی اولنان مقاوله نامه‌لرك عیناً قیدینه مخصوصدر . بعضاً متعهدلردن آلنان تعهدسنداتی دخی بودفتره یازیله‌جقدر .

۲۳ — انشا آت وتعمیرات دفتری : بودفتر مرکز وطشره کمرکارینك انشا آت وتعمیراتی ایچون اجراقلنان صرفیاته مخصوصدر . انشا آت وتعمیراتك نره‌لرده اجرا اولندیغنی ، بدل انشا آت وتعمیراتی ، مناقصه تاریخنی ، اولبابده‌کی مذکره ویاتحریراتك تاریخ ونومروسنی احتوا ایده‌جکدر.

۲۴ — تسلم دفتری : بودفتر اشیانك امور تحریریه ومأمورین ولوازم مدیریتی طرفندن محللرینه سوق وتسلیم ایدلدیکنك قیدینه مخصوصدر . اشیانك نوعنی ، مقدارینی محل تودیع وارسالنی ، تاریخ تسلیمنی وتسلم ایدن کیمسه‌نك امضاسنی احتوا ایده‌جکدر .

۲۵ — امور تحریریه ومأمورین ولوازم مدیریتنجه آوانس اقچه‌سندن وقوعبولان صرفیات سنداتی آی غایه‌لرنده بربوردیرویه ربطاً دائرهٔ حسابیه‌یه تودیع اولنه‌جقدر . آنجق آوانس آقچه‌سی تماماً صرف اولنمیوب دائماربعی نسبتنده برمبلغ قاصه‌ده موجود بولندیریله‌جغندن شاید فضله صرفیات اولور ایسه آی اورته‌سنده سنداتی کذلك بربوردیرو ایله دائرهٔ حسابیه‌یه اعطا اولنوب یکیدن مقدار معینه قدر آقچه اخذ اولنه‌جقدر .

رسومات مدیریت عمومیه‌سیله مصر کمرکلری اداره‌سی بیننده
الیوم جاری اولان اتفاقنامه

کمرك رسومنك اخذ واستیفاسنه دائر دولت علیه‌نك رسومات مدیریت عمومیه‌سیله مصر کمرکلری اداره‌سی بیننده صیق صیق ظهور ایتمکده اولان اختلافه برنهایت ویرلمك لازمکلدیکنه واحکام معاهداته ایراث خلل ایتمکسزین کمرك رسومی اشیانك استهلاك اولندیغی مملکتده تحصیل اولنمق قاعده‌سنی اساس اتخاذ ایله هرایکی طرفه عائد اولان حاصلاتك وقایه وتأمینی ادارتینجه موجب منافع بولندیغنه نظراً اشبو قاعده‌یی تصدیقاً شرفصدور بیوریلان ٤ رمضان سنه ١٣٠٧ و ١١ نیسان سنه ١٣٠٦ تاریخلی ارادۀ سنیه موجبنجه مواد آتیه بالتنسیب قرارکیر اولمشدر .

برنجی ماده : مصردن ممالك عثمانیه‌نك سائر بر ایالتنه ویاخود ممالك عثمانیه‌نك سائر ایالتندن مصره اخراج ایدیلان امتعۀ اجنبیه‌ایچون کمرك رسمی ایفا ایدلمش اولدیغی مصدق مخرج کمرکندن کالاول حسبی بر تذکره ویریله‌جکدر . اشیای مذکوره درون تذکره‌ده تعیین ایدلمش اولان مورده مواصلتنده محلی کمرك اداره‌سی کرك مصرده وکرك ممالك عثمانیه‌نك سائر جهتنده مرعی‌الاجرا بولنان اصول موجبنجه اخذی لازمکله‌جك ادخالات رسمنی تعیین ایده‌جکدر. بومقصده مبنی اشیا (آدوالورم) یعنی غیر معرف قسمدن ایسه مورد اسکله‌سنده رسم کمرکی ویرلدیکی کون محلی رایجی اوزرینه تقدیر قیمت اولنه‌رق ومعرف اولدیغی حالده تعرفه‌سنه تطبیق ایدیله‌رك لازمکلان رسم حساب اولنه‌جقدر. مورد کمرکنده استیفا ایدیله‌جك رسم مخرج کمرکنده اخذ اولنوب تذکره‌ده محرر بولنان رسمدن فضله اولدیغی تقدیرده مورد کمرکی تحقق ایدن فضله‌یی کندی حسابنه اخذ واستیفا ایده‌جکدر. بالعکس مورد کمرکنده اخذ واستیفا ایدیله‌جك رسم مخرج کمرکنده آلنان رسمدن دون بولندیغی تقدیرده مورد کمرکی اشیای مذکوره اصحابنه هیچ برتأدیات ایله مکلف اولمیه‌جقدر .

ایکنجی ماده : مادۀ سابقه‌ده تعیین اولنان صورتده اعطا ایدیله‌جك اولان تذکره کال دقتله هرایکی اداره طرفندن بوخصوص ایچون مخصوصاً طوتیله‌جق برحساب جاری‌یه قید ایدیله‌جکدر اشبو حساب جاریده برمصر لیماننده رسمی تأدیه ایله ممالك عثمانیه‌نك جهات سائره‌سنه ارسال اولنان امتعه‌واشیا رسومات مدیریت عمومیه‌سی حسابنه مطلوب ومصر کمرکنه

ذمت و برعثمانلی لیماننده رسمنی تأدیه ایله مصره ارسال اولنان امتعه واشیا دخی مصر کمرکنه مطلوب ورسومات مدیریت عمومیه‌سنه ذمت قید ایدیله‌جکدر .

حساب جاری قیودانی قواعد آتیه‌یه توفیقاً اجرا ایدیله‌جکدر : درون تذکره‌ده کوستریلان رسوم مورد کمرکنده تحقق ایدن رسومه معادل ویا آندن دون بولندیغی حالده رسوم مذکوره حساب جاری‌یه بلاتبدل قید ایدیله‌جکدر . بالعکس درون رفتیه‌ده محرر بولنان رسوم مورد کمرکنده تحقق ایدن رسومدن فضله اولدیغی صورتده مورد کمرکی حساب جاری‌ده مخرج کمرکنك ذمتنه مورد کمرکنده اخذ واستیفا ایدلمسی لازم کلان رسومی قید ایده‌جك وبووجهله هرایکی مرکز اداره قاعدةً کندیلرینه عائداولان وتحت اداره‌لرنده بولنان محللرده صرف واستهلاك ایدیلان اشیای اجنبیه‌دن طوغریدن طوغری‌یه ورودنده استیفا ایتملری لازمکلان مبالغی تحصیل ایلمش اوله‌جقدر . ادارتین مذکورتینك مرکز اداره‌لری هر اوچ آیده بر مطلوب وذمماتك میزانی تنظیم ایده‌جك وزیاده مبالغی اخذ واستیفا ایتمش اولان اداره کرك درسعادتده و کرك اسکندریه‌ده آلتون آقچه اوله‌رق (ایجابنه کوره عثمانلی ویا مصر آلتونی) تحقق ایده‌جك فضله‌یی دیکرینه تأدیه ایده‌جکدر . برنجی ماده‌ده ذکر اولندیغی وجهله ادارتین مذکورتیندن بری طرفندن مرعی‌الاجرا بولنان تعرفه ویا اتما فرقندن طولایی تحصیل ایدلمش اولان فضله حساب‌جاری‌یه کچیرلمیوب اشبو فضله‌بونلری اخذ واستیفا ایتمش‌اولان‌اداره‌نك‌مالی‌اوله‌جقدر.

اوچنجی ماده : مصرك ویاخود ممالك عثمانیه‌نك سائر اقسامنك محصولات ارضیه وصناعیه‌سندن بولنوب براً ویا بحراً دیکر برجهتك برشهر ویا اسکله‌سنه نقل اولنان امتعه واشیا بوندن بویله صرف واستهلاك اولندقلری مملکتده‌کی کمرك رسمنه‌تابع طوتیله‌جقدر. رسوم مذکوره هرایکی جهتنده دخی اشیای مبحوثه‌نك اجنبیدن کلان مماثللرینه تطبیق ایدلمکده اولان اك مساعد اصول موجبنجه اخذ واستیفا ایدیله‌جکدر . یعنی محصولات مزبوره‌نك اجنبیدن کلان مماثللری رایج اصولنه‌تابع بولندیغی‌حالده بونلراصول مذکوره‌یه تابع طوتیله‌جق ومعرف اولدیغی تقدیرده محصولات مزبوره دخی اك مساعد تعرفه موجبنجه تصنیف ورسمه تابع قلنه‌جقدر . شوقدرکه معاهدات تجاریه‌نك موقع اجرایه وضعنه دکین کرك مصرده و کرك ممالك شاهانه‌نك قطعات سائره‌سنده رایج اوزرندن‌اخذ واستیفا قلنه‌جق رسم کمرك یوزده سکزدن عبارت اوله‌جقدر. بوندن اقدم امتعهٔ داخلیه ایچون ویریله کلمکده اولان رفتیه یرینه ارسال‌اولنان امتعه واشیانك محل‌حصولیله هویتنك آکلاشیله‌بیلمسنه مدار اوله‌جق‌کافهٔ معلومات مفیده‌یی‌حاوی شهادتنامه اعطا ایدیله‌جکدر.

دردنجی ماده : مصرڭ محصولات ارضیه وصناعیه‌سندن اولوبده ممالك عثمانیه‌نك اقسام سائره‌سنه کوندریلان ویاخود ممالك عثمانیه‌نك محصولات ارضیه و صناعیه‌سندن اولوبده مصره ارسال ایدیلان امتعه واشیا اخراجاتی رسمنه تابع طوتلمیه‌جقدر .

بشنجی ماده : صورت تسویهٔ حاضره‌نك محتوی بولندیغی احکام توتون ایله تنبا کونك انواع مختلفه‌سیله طوز ونطرون یعنی سوده‌خلاصه‌سی وخشخاش وباروت واشیای جارحه وحربیه والحاصل کرك مصرده وکرك ممالك عثمانیه‌نك اقسام سائره‌سنده ممنوع ویابراصول مخصوصه‌یه تابع بولنان بالجمله مواد سائره‌یه قابل تطبیق اولمیه‌جقدر .

التنجی ماده : ادارتین مذکرتین طرفندن متفقاً بر نظامنامهٔ مخصوص تنظیم ایدیله‌رك بونده امتعه واشیای اجنبیه ایچون ویریله‌جك رفتیه‌لرك صورت تسلیم واعطاسی وشایان قبول اوله‌بیلمك ایچون اقتضا ایدن شرائطی وحساب جاری‌نك تأسیسنه لازمکلان دفترلرك نمونه‌سی وبونلرك صورت تحریریه‌سی تعیین ایدیله‌جکدر .

یدنجی ماده : صورت تسویهٔ حاضره‌نك احکامی ابتدای کانون اول سنه ۱۳۰٦ تاریخنده موقع اجرایه وضع اولنه‌جق واشبو احکام کرك مصر وکرك ممالك عثمانیه‌نك سائر اقسامی لیمانلرینه توارد ایده‌جك امتعه واشیا حقنده مجرد $\frac{1}{13}$ تشرین اول‌سنه ۱۸۹۰ تاریخندن اعتباراً ویرلمش اولان رفتیه ویا شهادتنامه‌لرله برابر ارسال قلنان امتعه واشیایه قابل تطبیق اوله‌جقدر .

سکزنجی ماده : صورت تسویهٔ حاضره‌یه مغایر بولنان کافهٔ احکام الغا ایدلمشدر .

اشیای اجنبیه ایچون اعطا اولنه‌جق رفتیه‌لر ایله اشیای داخلیه ایچون اعطا اولنه‌جق شهادتنامه‌یه دائر اولوب مرعیت احکامنه بالاستیذان ارادهٔ سنیهٔ جناب پادشاهی شرفتلق بیوریلان نظامنامه‌در

« برنجی فصل — حساب جاری »

برنجی ماده : ۲۱ ربیع‌الاخر سنه ۱۳۰۸ و۲۲ تشرین‌ثانی سنه ۱۳۰٦ تاریخلی مقاوله‌نامه‌نك ایکنجی ماده‌سنده ذکر اولنان حساب جاری‌نك تعیینی ضمننده دولت علیه ومصر ادارهٔ مرکزیه کمرکلری آتیده مندرج دفاتری طوته‌جقلردر .

اولاً — برطرفی اعطا اولنان تذاکره ودیکر طرفی تذاکر وارده قیدینه مخصوص اولمق اوزره برورقلی نمونه وجه اوزره بردفتر ومذکوردفتره تسلسل وتذکره نومرولری وبونلرك تاریخ اعطاسیله وصول تاریخی مخرج ومورد کمرکلرینك اسملری واشیانك جنسی ومقداری وقیمتی ومخرج کمرکی طرفندن استیفا قلنان رسم کمرکله مورد کمرکنه ذمت قیدی لازم کلان مقداری ومعلومات پوصله‌لرینك نومرولریله تاریخلری قید اولنه‌جقدر. رفتیه‌لر دفترمذکوره هرکمرك ایچون آیرو آیرو قید اولنه‌جقدر.

ثانیاً — آیلرینی ومعلومات پوصله‌لرینك نومرو وتاریخلرینی ومورد کمرکنك اسمنی واعطا ویا قبض اولنان رفتیه‌لرك نومرو وتاریخلرینی وذمت قید ایدیلان وطلب اولنان رسومك مقدارینی حاوی اولمق وستونلریده بوندن عبارت بولنمق اوزره ایکی رقلی نمونه وجه اوزره بردفتر طوتیله‌جقدر.

ایکنجی ماده : هراوچ آی نهایتده اداره مرکزلرینك هربری دیکرینه اوچ رقلی نمونه وجه اوزره حساب جاری دفترینك مصدق برصورت مستخرجه‌سنی کوندره‌جکدر.

اوچنجی ماده : رفتیه‌لر پیدرپی اعطا ویا قبض اولندقجه بونلر بالجمله تفصیلاتیله برابر درحال قید اولنمق اوزره بر رقلی دفتر استعمال اولنه‌جقدر. ایکی رقلی حساب جاری دفترینك معامله‌سی بروجه آتی جریان ایتدیریله‌جکدر. تذاکر وارده واصل اولدقجه مذکور تذکره‌لرده محرر اولان ودیکر ادارهٔ مرکزیه‌یه ذمت قیدی لازمکلان مبالغ ذکر اولنان دفتره قید اولنه‌جقدر. رفتیه‌لرك ورودینی وحاوی اولدیغی مبالغك حساب جاریسنه ذمت قید ایدلدیکنی مشعردرت رقلی نمونه وجهله موردکمرکی ادارهٔ مرکزیه‌سندن برقطعه معلومات پوصله‌سی واصل اولدقجه مخرج کمرکی ادارهٔ مرکزیه‌سی اعطا ایلدیکی رفتیه‌لری دفتر مذکوره قید ایتمیه‌جکدر.

ایکنجی فصل

اشیای اجنبیه ایچون اعطا اولنان رفتیه‌لر

دردنجی ماده : اشیای اجنبیه ایچون اعطا اولنه‌جق رفتیه‌لر مواد آتیه‌یی حاوی اوله‌جقدر. مخرج ومورد کمرکلرینك اسامیسی اعطا اولنان تذاکر قیدینه مخصوص دفترلرك نومروسی ایله مذکور رفتیه‌نك قطع ایدلدیکی قوچانك نومروسی رفتیه‌ده مندرج

قاپلرك عددیله مارقه ونومرولری اشیانك جنسی وحاله كوره عددی وزنی واوچیسی واستیفا قلنان رسومك مقداری كرك رسم كمركك استیفا و كرك رفقیه‌نك اعطا قلنان تاریخ اشیا ایله برابر رفقیه‌نك موردكمركنه ابرازاولنه‌جغی‌اك نهایت مدتك تاریخی یازیله‌جق وشوقدركه مدت مذكوره اشیانك نقلی ایچون لازم اولان زمانك اوچ مثلنی تجاوز ایتمیه‌جكدر.

بشنجی ماده : شوصورتله اعطا اولنان رفقیه‌لر یكدیكرینه مطابق ایسه ایكی نسخه اوله‌رق تنظیم ایدیله‌جك و بونلردن بری اشیا ایله برابر كوندرلمك اوزره صاحبنه اعطا ودیكری طوغریجه مخرج كمركنك تابع اولدیغی ادارهٔ مركزیه‌یه ارسال اولنه‌جقدر. اشبو نسخهٔ ثانیه‌نك وصولنی متعاقب ادارهٔ مركزیه نسخهٔ مذكوره‌یه مخرج كمركنه مخصوص نومرونی وضع ایله محتویاتنی بر رقملی دفتره قید ایده‌جكدر.

آلتنجی ماده : اشیانك نوع وجنسی وقیمتی رفقیه‌نك محتویاتنه توافق ایتمك شرطیله رفقیه‌ده مندرج مقادیردن ظهور ایده‌جك نقصاندن رسم كمرك آرانلمیه‌جقدر. رفقیه صاحبی یدندن اخذ اولندقدنصكره اولجه نقصان ظهور ایدن مقادیر مؤخراً ورود ایده‌جك اولور ایسه بونلرك رسم كمركی دیپوزیتو طریقیله اخذ اولنه‌رق تعیین اولنه‌جق مدت ظرفنده نقصان مذكورك تحمیل سفینه ایدیله‌مامسنك اسبابنی مشعر مخرج كمركندن بر قطعه شهادتنامه جلب ایلمسی صاحب اشیایه تكلیف اولنه‌جقدر.

یدنجی ماده : استیفا قلنان رسوم رفقیه‌ده مندرج بولنمز ایسه اشیانك رسم كمركی دیپوزیتو طریقیله اخذ اولنه‌جق وتعیین اولنه‌جق مدت ظرفنده رسوم مذكوره‌نك مقداری مخرج كمركی طرفندن تذكره اوزرینه تعیین اولنوب مذكور سهولی تذكره یكیدن ابراز اولنمق شرطیله اخذ اولنان دیپوزیتو رد اولنه‌جقدر.

سكزنجی ماده : ظهور ایده‌جك فضله‌لرك وزنی ویا اولچیسی یوزده ایكیبی تجاوز ایتمدیكی تقدیرده بونلردن اشیانك تابع اولدیغی رسوم اخذ اولنه‌جقدر. عكس حالده ظهور ایده‌جك فضله‌لره قچاق نظریله باقیله‌رق اوصورتله معامله ایدیله‌جكدر. بونكله برابرظهور ایدن فضله‌نك برقوهٔ مجبره‌دن ایلرو كلدیكنه دائر صاحب مال كمرك اداره‌سنه قناعت بخش اوله‌جق صورتده اثبات مدعا ایده‌بیلور ایسه بویوزدن آلنه‌جق رسوم وجزای نقدی صاحب ماله ترك ایدیله‌جكدر.

طقوزنجی ماده : حك ومؤخراً علاوه اولنمش تذكره‌لر كأن لم یكن حكمنده باقیله‌رق بونلرك حاوی اولدیغی اشیانك ایجاب ایدن رسم كمركی قطعیاً اخذ اولنه‌جقدر.

اوننجی ماده : بررفقیه‌نك تاریخ اعطاسیله ابرازی تاریخی بیننده كذران ایدن مدت مخرج

مرسين رسومات دائره‌سی

کمرکی طرفندن درج وتعیین اولنان مدتی تجاوز ایتمش بولنور ایسه مذکور رفتیه رد اولنه‌رق حاوی اولدیغی اشیا رسم کمرکه تابع طوتیله‌جقدر . رفتیه‌نك بوصورتله کچ ابراز اولنمسی مطلقا قطعی برقوهٔ مجبره‌دن ایلرو کلدیکنه دائر کمرك اداره‌سنی اقناع ایتمدکجه معاملهٔ استثنائیه‌ده بولنلمیه‌جقدر .

اون برنجی ماده : اشیانك تحمیل اولندیغی سفینه ویاقپودانك اسمنی حاوی بولنمیان ویا لزومی اولدیغی حالده قابلرك مارقه ونومرولری کوسترلمیان رفتیه‌لرقبول اولنمیوب اشیای مذکوره‌نك تابع اولدیغی رسوم دیپوزیتو طریقیله اخذ واستیفا قلنه‌جقدر . رفتیه‌لرده کوستریلان مارقه ونومرولرك قابلر اوزرنده‌کی مارقه ونومرولره عدم توافقی کبی سهویات ویاخود دیکر صورتده ظهور ایده‌جك نواقصی رفتیه‌نك قبولنه مانع اوله‌جنی کبی اسباب مذکوره‌دن طولایی بوکبی رفتیه‌لرده مندرج بولنان اشیا رسومنك دیپوزیتو طریقیله اخذینه سببیت ویره‌جکدر . صاحب اشیا رفتیه‌لری مخرج کمرکارینه تصحیح ایتدیره‌رك اشبو تعیین اولنان مدت ظرفنده ابراز ایده‌مدیکی تقدیرده اخذ اولنان دیپوزیتولر ایراد قید اولنه‌جقدر .

فصل ثالث

اشیای داخلیه ایچون اعطا اولنه‌جق شهادتنامه‌لره دائردر

اون ایکنجی ماده : اشیای داخلیه ایچون اعطا اولنه‌جق شهادتنامه‌لرده مواد آتیه مندرج بولنه‌جقدر . مخرج کمرکی مورد کمرکی تسلسل نومروسی شهادتنامه‌لرك قطع اولندیغی قوچانك نومروسی مذکور شهادتنامه‌ده مندرج قابلرك عددی ولزومی حالنده اشیانك تصریفی ومقداری والحاصل مرسل اشیای داخلیه‌نك مخرجی وبونلرك اومال اولوب اولمدیغنك تحقیق وتدقیقنه مدار اولان بالجمله ایضاحاتی حاوی اوله‌جقدر .

اون اوچنجی ماده : صاحب اشیا شهادتنامه‌لرك مخرج کمرکنك قیوداتیله اکمال ایدلمش اولدیغی حالده اعاده ایده‌جك واشبو شهادتنامه‌لرك حاوی اولدیغی قیودات صاحب اشیا طرفندن اشیانك حین ارسالنده ویرمك مجبوریتنده بولندیغی دیپوزیتونك ردی ویاخود برکفیلك فسخ کفالتی ضمننده مخرج کمرکنه اوراق مثبته خدمتنی ایفا ایده‌جکدر .

اون دردنجی ماده : اشبو نظامنامه‌یه مغایر بولنان کافهٔ احکام الغا ایدلمشدر .

ماليه نظارتندن ۱۳۸۲ نومرو ۲۳ كانون ثانی سنه ۳۲۵

تاريخلی تذكره

كفالت نظامنامه‌سی احكام عموميه‌سنك بعض محللرجه تماميله وكمايليق اجرا قلنمديغی اكلاشلمسنه واحكام قانونيه ونظاميه‌نك تعويق وتأخير اجراسی قطعياً غير جائز بولنمسنه بناءً كفالتله مكلف مأمورين كفالتلرينك اخذ ويوقلمه‌سی حقنده موادا تيه‌نك تبليغنه مبادرت قيلنور .

برنجيسی كفالتله مكلف مأمورين خزائن ودوائر محاسبه‌جيلريله دفتردارلر والويه محاسبه‌جيلريله واوقاف ودفترخاقانی مأمورلری وقضا ومال مديرلری ورسومات ناظر ومديرلری على العموم خزائن ودوائر دولتده وانلرك شعباتنده ودوائر بلديه وامنيت صندقلرنده مستخدم وزنه‌دارلر وصندوقكارلر وولايت ولوا وقضالرده وبونلرك دوائر بلديه‌سنده وزراعت بانقه‌لرنده بولنان صندق امينلريله تحصيلدار ورسومات مأمورلرندن عيناً ونقداً تحصيلاته واسطه اولنلر ورسوم مروريه اولان طريق وجسرلرده اجرت الانلرله ميری‌يه عائد ذخائر وهرنوع اشيايی قبض وحفظ وصرفه مأمور اولنلردر .

ذكر اولنان مأمورين وخدمتلرده بولنه‌جقلردن وزنه‌دار وصندق امناسی وتلغراف پوسته مأمورينی وتحصيلدارلر كبی طوغريدن طوغری‌يه اقچه وامانات سائره‌يی قبض وصرف ايتمكله مكلف اولانلر على الاصول كفالته ربط ايدلمدكجه ايشه باشلايه‌مزلر .

طوغريدن طوغری‌يه اقچه‌يه وضع يد ايتميان يعنی دفتردار ومحاسبه‌جی ومال‌مديرلری وامثالی مأمورين دخی وظيفهٔ مأموريتلرينه بدأ ومباشرتله برابر حكم كفالت مكفول لهك ابتدای مأموريتنه‌دخی شامل اولمق اوزره نهايت بربچق ای ظرفنده كفيل تداركنه مجبوردرلر. بومدت ظرفنده كفيل ويرميانلر مستعفی عدا اولنه‌رق همان ايشدن منع اولنه‌جقلردر.

ايكنجيسی طوغريدن طوغری‌يه ماله وضع يد اوليان محاسب مسؤللركه دوائر مركزيه محاسبه‌جيلری وولايات دفتردار والويه محاسبه‌جيلری ومال مديرلريله محاسبه مميزی وباش كاتبلری وطاپو مأمورلری ومال مدير معاونلريدر ارزولرينه كوره تجارك اعتبار ماليلری اوزرينه وياخود املاك ارائه‌سی صورتيله كفالت اعطا ايده‌بيلورلر وزنه‌دار وصندق امناسی ومعيت رفاقتنده صندق امينی بولنميان پوسته وتلغراف ورسومات

مأمورلری کبی طوغریدن طوغری‌یه اقچه واموال امیریه‌یه وضع ید ایدنلر ایسه نقد ویاخود حکومتجه رسماً قبول اولنمش اسهام وتحویلات دیپوزیتوسیله وحجز ایتدیرلمك شرطیله املاك ارائه ایتمك صورتیله اعطای کفالته مجبوردرلر .

اوچنجیسی اعتبار تجاری اوزرینه اعطا اولنه‌جق کفالت سندی کفیل طرفندن مربوط « ۱ » نومرولی نمونه وجهایله تحریر ومقدار کفالتك قرق بیك ویا دها زیاده مقدارده اولنلرینه یکرمی بشر غروشلق مقطوع وقرق بیك غروشدن اشاغی درجه‌ده تنظیم ایدیلنلرینه مقدار درجاتنه کوره نسبی تمغا پولی الصاق ایدلدکدن وکفیل طرفندن تختیم اولندقدن صکره محلی تجارت اوطه‌سندن ومقاولات محررلکندن تصدیق ایتدیریله‌جکدر .

املاك ارائه‌سی صورتیله اعطا قلنان سندات دخی املاك مذکوره‌نك سکنا اولمیوب عقار ایدوکی واراضیدن ایسه کفیلك تعیین واداره‌سنه مقتضی اولان قسمندن ماعدا اوله‌جغی وبرطرفدن حجز وایلیشیکی بولنمدیغی بالتحقیق قیمت حقیقیهٔ حاضره‌سی مال وطاپو قلملریله مجالس اداره طرفندن شرح وتصدیق ایدلدکدن صکره کذلك مقاولات محررلکندن تصدیق اولنمق لازمدر . کفالت ایچون اعطا اولنه‌جق دیپوزیتو پاره‌لری وتحویلات درسعادتده خزینهٔ مالیه‌یه اعطا قلنه‌جغی کبی طشره‌لرجه مال صندقلرینه وقوعبوله‌جق بوقبیل مودوعات بوبابده‌کی مقاولات محررلکندن مصدق اوله‌جغی کفالت سنداتیله آیروجه طوغریدن طوغری‌یه کذلك خزینه‌یه اسرا ایدیله‌جکدر .

دردنجیسی دوائر مرکزیه محاسب مسئول ووزنه‌دارلر ایله ولایات دفتردار وصندوق امینی والویه محاسبه‌جیلریله صندق امناسی وکفالت سنداتی نظارت جلیله‌یه ارسال اولنه‌جق ودوائر مرکزیه‌یه مربوط شعبات اداره‌لریله مأمورین سائره‌نك وقضا مأمورین مالیه‌سنك سنداتی دخی منسوب اولدقلری دوائر ولایاتده حفظ قلنه‌جقدر .

بشنجیسی هراتی آیده برکره کفلانك اقتدار مالیه‌لری ومکفول‌به اولان املاك وتحویلاتك قیمت حاضره‌لرینك معاینه‌سی ضمننده مربوط « ۲ » نومرولی نمونه وجه ایله مأمورین مکفله طرفندن ورقه‌لر تنظیم ومجالس اداره وتجارت اوطه‌سی ومقاولات محررلکندن شرح وتصدیق ایتدیریله‌رك مقامات عائده‌سنه ارسال واعطا اولنه‌جق وبرنجی ای ظرفنده ورقهٔ مذبوره‌یی ارسال واعطا ایتمیانلره کفیللری استیفا ایتمش نظریله باقیله‌جقدر .

آلتنجیسی برمأمورك کفیلی وفات ویا استعفا ایدر ویاخود ثروتنه خلل ونقصان کلدیکی اکلاشیلور ایسه بوکفیلك وفات ویا استعفاسی وثروتنه طاری اولان نقصانك اکلاشلدیغی تاریخدن اعتباراً یرینه او مأمورك ایکی آی مدت ظرفنده دیکر کفیل کوسترمسی اقتضا ایدر

ومدت مذکوره محاسبه‌سی بهمه‌حال رؤیت اولنمق لازم اولوب عکسی تقدیرده تأخیر محاسبه‌یه سببیت ویرنلر مسئول اولورلر . تجدید کفالت ایتمیان مأموره مستعفی نظریله باقیلور مأمورلردن بالفعل اقچه قبض وحفظ وظیفه‌سیله مکلف اولانلرك کفیللرینك وفات ویااستعفاسی ویاخود ثروتنه خلل طاری اولدیغی مدتدن اعتباراً تجدید کفالت ایچون معین اولان مدتك انقضاسنه دکین وظیفه‌سنه مافوقنده‌کی کفیللی مأمورطرفندن نظارت اولنه‌رق شو مدت ظرفنده او مأمور ذمتنه اقچه کچیره‌جك اولور ویاخسار خزینه‌یی مؤدی سوء استعمالاتده بولنورسه تضمیننده مافوقنده‌کی کفیللی مأمور دخی اشتراك ایتدیریلور مأمور منفصلك تعیین اولنسان هیئت مخصوصه معرفتیله حسابی رؤیت اولنوب‌ده براءتی تحقق وخلافی طرفندن تصدیق اولندقدن صکره سنداتی خزینهٔ جلیله‌ده بولنان مأمورینندن ایسه حسابات شعبه‌سنجه ولایاتده بولنان مأمورینندن‌ایسه مجلس اداره‌جه تدقیق وتصدیق اولندیغی متعاقب کفالت سنداتی رد واعاده اولنور .

کفالتله مکلف مأمورینك کفالته صورت ربطلری حقنده‌کی مواداساسیه ومقررات بالاده کوسترلمش اولمغله مربوط جدولده محرر اولدیغی وجه‌اوزره اعطاسی لازم کلان کفالتلرك خزینهٔ جلیله‌جه ودوائر مرکزیه‌ده بولنان مأمورینه عائد قسمنك نهایت اون بش کون ووزنه‌دارلرك برهفته‌یه قدر وطشره‌ده بولنان صندق امینلرینك اون بش کون ودفتردار ومأمورین سائره‌نك بر بچق آی ظرفنده اعطای کفالته مجبور طوتملری و ویرمیانلرك مستعفی عد اولنه‌رق حقلرنده حکم ونظامك اجراسی تقرر ایتمش اولمغله کفالت اعطا ایتمش اولان مأمورینك کفالت سنداتنك همان خزینهٔ جلیله‌یه وهنوز کفیل ویرمامش اولانلرك دخی همان کفالته ربطلری اسبابنك استکمالی تمنیسیله تأیید احترام اولنور.

مأمورین رسومیه‌نك ارائه ایده‌جکلری کفلانك

مقدار ثروتنی ناطق جدولدر

<u>غروش</u>

۹۰۰۰۰ ایکی یوزبیك لیرادن اوچیوز بیك لیرایه قدر واردات سنویه‌سی اولان باش‌مدیریتلر باش‌مدیرلریله بوباش مدیریتلرك وزنه‌دارلری .

غروش	
٦٠٠٠٠	یوزبیك لیرادن ایکی یوزبیك لیرایه قدر واردات سنویه‌سی اولان کمرکلر باش مدیریتلریله برنجی قسمده کوستریلان باش مدیریت محاسبه باشکاتبلری و بو باش مدیریتلرده مستخدم وزنه‌دارلر .
٥٠٠٠٠	واردات سنویه‌سی یوزبیك لیرا واندن دون درجه‌ده بولنان کمرکلر باش مدیرلریله برنجی درجه‌ده ادخالات کمرکی مدیرلری ومذکور باش مدیریت و مدیریتلرك وزنه‌دارلری .
٤٠٠٠٠	برنجی قسمده کوستریلان باش مدیریتلر محاسبه رفیق اوللریله ایکنجی قسمده محرر باش مدیدیت محاسبه باشکاتبلری وواردات سنویه‌سی اللی بیك لیرایه قدر اولان کمرك مدیریتلری وصندق امانتی دخی برلکده اداره ایدن کمرك مدیرلری و درسعادت کمرك باش مدیریتلریله طشره‌ده بالفعل معامله اجرا ایدن باش مدیریتلرده مستخدم سراسماطورلر .
٣٠٠٠٠	اوچنجی قسم باش مدیریت محاسبه باشکاتبلریله ایکنجی قسم باش مدیریت محاسبه رفیق اوللری وواردات سنویه‌سی یکرمی بش بیك لیرا واوندن دون درجه‌ده بولنان کمرك مدیرلری .
٢٥٠٠٠	واردات سنویه‌سی اللی بیك لیرایه قدر اولان کمرك مدیریتلری باشکاتبلری .
٢٠٠٠٠	واردات سنویه‌سی یکرمی بش بیك لیرا واوندن دون درجه‌ده بولنان کمرك مدیرلریله باشکاتبلری وسراسماطور معاونلری .
١٥٠٠٠	ایکنجی و اوچنجی درجه‌ده بولنان کمرك مدیریتلری رفیق اوللری ومرکز رسومات مأمورلریله برنجی صنف مدیریت و اسماطور معاونلری و ایکنجی صنف مدیریت اسماطورلری ودرسعادت وطشره کمرکلرنده مستخدم معاینه مأمورلری ایله قپو واسکله و مانیفستو مأمورلری وانبار مأمور وکاتبلری .
١٠٠٠٠	علی العموم باش مدیریت ومدیریت محاسبه قلملرنده مستخدم کتبه ایله سواحل رسومات مأمورلری ودرسعادت وطشره کمرکلرنده بولنان محافظه مفتش ومرکز مأمورلری ودکز وساحل محافظه مأمورلری وقنطارجی وقورشون مهر مأمورلری .

مقاولات محرری وبدایت محکمه‌سی موجود اولمیان محللرده مأمورین کفالتنامه‌لرینك مجلس اداره باش کاتبلریله تحریرات مدیر وکاتبلری طرفندن تصدیقلك اصول اتخاذینه دائر شورای دولت مالیه ونافعه دائره‌سنك ۸٦٦ نومرو ۹ ایلول سنه ۳۲۹ تاریخلی مضبطه‌سی صورتیدر .

مالیه‌نظارتنك شورای دولته حواله بیوریلان ۲ حزیران سنه ۳۲۹ تاریخ ۲۰۳٤/۱ نومرولی تذکره‌سی مالیه ونافعه دائره‌سنده قرائت اولندی .

مألنده ینبعه اك یقین وبراً بش کون مسافه‌ده واقع اولان مدینهٔ منوره لواسنده مقاولات محرری اولمدیغی کبی بدایت محکمه‌سی‌ده غیر موجود بولندیغی جهتله ینبع رسومات مدیریتنه عائد کفالت سندینك یالکز بلدیه واداره مجلسلرندن مصدق اولدیغی حالده کوندرلدیکی ومع مافیه مقاولات محرری وبدایت محکمه‌سی موجود اولسه بیله مامورینه کفالت ایدن ذواتك بویولده مزاحم ومصارف اختیاریله بلده‌دن بلده‌یه کیده‌میه‌جکلری بدیهی بولندیغی بیانیله اقتضاسی رسومات مدیریت عمومیه‌سنجه استفسار قلنمش وتشکیلات عدلیه‌سی اولمیان قضالرده یالکز التزام سنداتیله زراعت بانقه‌سندن اقچه استقراض ایدن زراع سنداتنه مخصوص اولمق اوزره مقاولات محررلکی وظیفه‌سنك مجلس اداره باش کاتبلرینه وباش کاتب اولمیان محللرده تحریرات مدیر وکاتبلرینه حواله‌سی حقنده‌کی قرار اخیر حکمی جسامتلری جهتیله قضا شکلنده اداره اولنان نواحی‌یه دخی شامل طوتیله‌رق اعشار سنداتنك مال کاتبلری طرفندن تصدیق ایتدیرلمسی ٦ مارت سنه ۳۱۳ تاریخلی تذکرهٔ سامیه ایله تبلیغ اولنمش اولان شورای دولت مالیه دائره‌سی قراری اقتضاسندن بولنمش وکیفیت ۲ نیسان سنه ۳۱۳ تاریخندن مأمورین مالیهٔ ولایاته تعمیماً تبلیغ ایدلمش اولمسنه ومقاولات محرری ویا بدایت محکمه‌سی موجود اولمیان محلده مأمورینه کفالت ایدن ذواتك درت بش کونلك احتمال دها زیاده بر مسافه قطع ایدرك مقاولات محرری بولنان برقصبه‌یه کیتمك کلفتنی اختیار ایتمیه‌جکلری بدیهی بولنمسنه نظراً مأمورین کفالتنامه‌لرینك‌ده مقاولات محرری ویا بدایت محکمه‌سی بولنمیان محللرده قرار مذکوره توفیقاً مجلس اداره باش کاتبلریله تحریرات مدیر وکاتبلری طرفندن تصدیقلك اصول اتخاذی مناسب کبی مطالعه قلنمقده اولدیغندن بحثله استیذان کیفیت قلنمش واسباب ومطالعات مسروده‌یه نظراً اشعار نظارتك قبولی دائره‌جه مناسب کورلمش اولمغله اولوجهله اجرای ایجابنك نظارت مشارالیهایه حواله‌سی تذکر قلندی اولبابده

شرائط قانونیه‌یی حائز اولمیانلره ویا اوراق لازمه‌سی نقصان اولانلره معزولیت معاشی تخصیصنه دائر اشعاراتده بولنلمامسی حقنده مالیه نظارت جلیله‌سی مخصصات ذاتیه مدیریتنك ۹۰۹ نومرو ۳۱ کانون ۳۲۸ اول تاریخلی تحریرات عمومیه‌سی صورتیدر

معزولیت ملکیه قانوننده محرر شرائطی حائز ومنسوب اولدیغی نظارتدن مصدق ترجمهٔ حال ورقه‌سیله مدت خدمت جدوللری ورود ایدن معزولینه هر اون بش کونده مخصصات ذاتیه اداره‌سنده انعقاد ایتمکده اولان ادارهٔ مذکوره مجلس اداره وهیئت عمومیه‌سنجه تدقیقات لازمه بعدالاجرا معزولیت معاشی تخصیص اولنمقده ایسه‌ده دوائر مرکزیه ایله طشره‌لردن معزولیت معاشی تخصیصنه دائر وقوعبولان اشعاراتدن بعضیلرنده قانون مذکور احکامی نظر اعتباره آلنمیه‌رق معزولیتك یالکز مدت خدمت جدوللرینك ارسالیله اکتفا اولنمسندن ناشی بالطبع معاملهٔ تخصیصیه ایفا ایدیله‌میه‌رك اکمال نواقصی ایچون اجرای مخابره‌یه مجبوریت حاصل اولمقده وبو یوزدن ذاتاً مغدور اولان اصحابنك تمادیٔ ضرورتلرینه سببیت ویریله‌رك بحق شکایاتی جلب ایتمکده اولدیغی کبی بی لزوم مخابرات ایله مخصصات ذاتیه اداره‌سی ودوائر متعلقه‌سی بیهوده اشغال اولنمقده‌در. کرك معزولین و کرك دوائر ایچون غایت مضر اولان بوحاله نهایت ویرلمك اوزره مواد آتیه‌نك نظر اعتناده بولندیرلمسی مقتضیدر.

۱ — معزولین ملکیه قانوننك برنجی ماده‌سنده مصرح اولدیغی اوزره مأموریتنك لغو اولنمسی ویا دولتجه کوریلان لزومه مبنی انفصال ایتمسی ویاخود اسباب صحیه‌یه مبنی ترك خدمته مجبور اولدیغی دوائر عائده‌سنجه تحقق ایتمسی اوزرینه آچیقده قالانلر معزولین قانوننده استفاده ایده‌بیلوب اسباب ذاتیه‌دن طولایی استعفا ایدنلرله تکلیف اولنان مأموریتی معذرت مشروعه‌یه مستند اولمیه‌رق قبول ایتمامسندن ناشی آچیقده قالانلره ومعزولین قانوننده استفاده ایده‌میان طشره بلدی مأمورلرینه و اهالی انتخابیله تعین اولنان مجالس رئیسی واعضاسنه ومعاشلری محللری معارف قومیسیونلری ویا متولیلری طرفندن تسویه اولنان مکاتب معلملرینه وعائدات ویا اجوراته تابع بولنان مأموریتلردن انفصال ایدنلره معزولیت معاشی تخصیص اولنه‌میه‌جغندن بوقبیلدن اولانلر ایچون بیهوده اشعاراتده بولنلمامسی.

۲ — بالاده محرر شرائط دائره‌سنده انفصال ایدن معزولینك معاشه کسب استحقاق

ایتمسی یکرمی یاشنه دخولندن بالاعتبار مأموریت معاشی آله‌رق اقلی اون بش سنه‌خدمتی سبق ایتمك ووظیفهٔ مأموریتندن طولایی بالمحاکمه جنحه ویاجنایتله محکوم اولمامق ومنسوب اولدیغی دائره‌جه جواز استخدامنه قرار ویرلمك مشروط اولدیغی قانون مذکورك ایکنجی ماده‌سنده مصرح بولندیغی حالده مدت خدمتی اون بش سنه‌یه بالغ اولمیان ویاعائدات واجرتله کچن مدتك علاوه‌سیله مدت معینه‌یی اکمال ایدن وتحت محاکمه‌یه آلنانلردن درجهٔ محاکمك کافه‌سندن کچه‌رك برائتی کسب قطعیت ایتمیوب یالکز بدایةً اکتساب برائت ایلیان و ایجاب تعیینی دوائر مرکزیه‌یه عائد ایسه دوائردن و طشره‌یه عائد ایسه مجالس اداره‌دن جواز استخدام قراری استحصال ایتمیان معزولینه معاش تخصیصی حقنده اشعارات توالی ایتمکده اولدیغندن قانوناً استحقاقی اولمیانلره جواب ویرلمسی .

٣ — محاکمه آلتنه آلنوبده تضمیناتله محکوم اولانلرك جواز استخداملرینه قرار ویرلدیکی حالده محکوم‌به اولان تضمیناتی تحصیل اولنه‌رق تاریخ تحصیلك سجل ورقه‌سنده تصریح اولنمسی .

٤ — معزولیت معاشلرینك تعیین مقادیری ایچون مصدق ترجمهٔ‌حال ورقه‌لریله مدت خدمت جدوللرینك وجودی لابد اولدیغی حالده اك زیاده بونقطه‌ده مشکلاته تصادف ایدلمکده وبالخاصه طشره‌ده‌وقوعبولان اشعاراتده‌مصدق‌ترجمهٔ‌حال ورقه‌لری کوندرلمامکده اولدیغندن مخابرات زائده ایله وقت‌کچیرلمکده‌در. معلوم اولدیغی اوزره هرمأمور ترجمهٔ‌حال ورقه‌لرینی تسجیل ایتدیرمکله مکلف اولدقلری حالده مأمورین ومستخدمین دولتدن قسم کلیسی یا ترجمهٔ‌حال ورقه‌سی ویرمامش ویاخود ویردکاری حالده وقوعاتنی تعقیب وتسجیل ایتدیرمامش اولدقلری جهتله معزول قالدقدن صکره بونك تنظیم واکمالی ایچون آیلرجه اوغراشمغه مجبور اوله‌رق بوصورتله‌ده سفالته معروض قالدقلرندن بالعموم مأمورومستخدمینی‌مأموریتده‌بولندقلری مدت ظرفنده سجل ورقه‌سندن‌اعطاسنه‌وقوعاتك تسجیلنه مجبور ایده‌جك صورتده تدابیر وتعقیبات مؤثره اجرا ایدلمکله برابر کافهٔ وقوعاتی محتوی اولمسی لازم کلان سجل ورقه‌لری ابراز ایده‌میانلره معزولیت معاشی تخصیصی قانوناً جائز اوله‌میه‌جغنه نظراً ترجمهٔ حال ورقه‌سی مسجل‌اولان مأموریندن بری انفصال ایلدیکی تقدیرده .اومأمورك‌استخدامی مرکزه‌عائد ایسه‌دوائردن‌صوك‌مأموریتی‌علاوه وجواز استخدامی‌تسجیل‌ایدلمك‌طشره‌یه‌عائدایسه کذاصوك‌مأموریتی وجوازاستخدامی‌علاوه ایدیله‌رك تصدیق اولنمق اوزره جواز استخدام قرارینك ربطیله منسوب اولدیغی دوائر مرکزیه‌یه

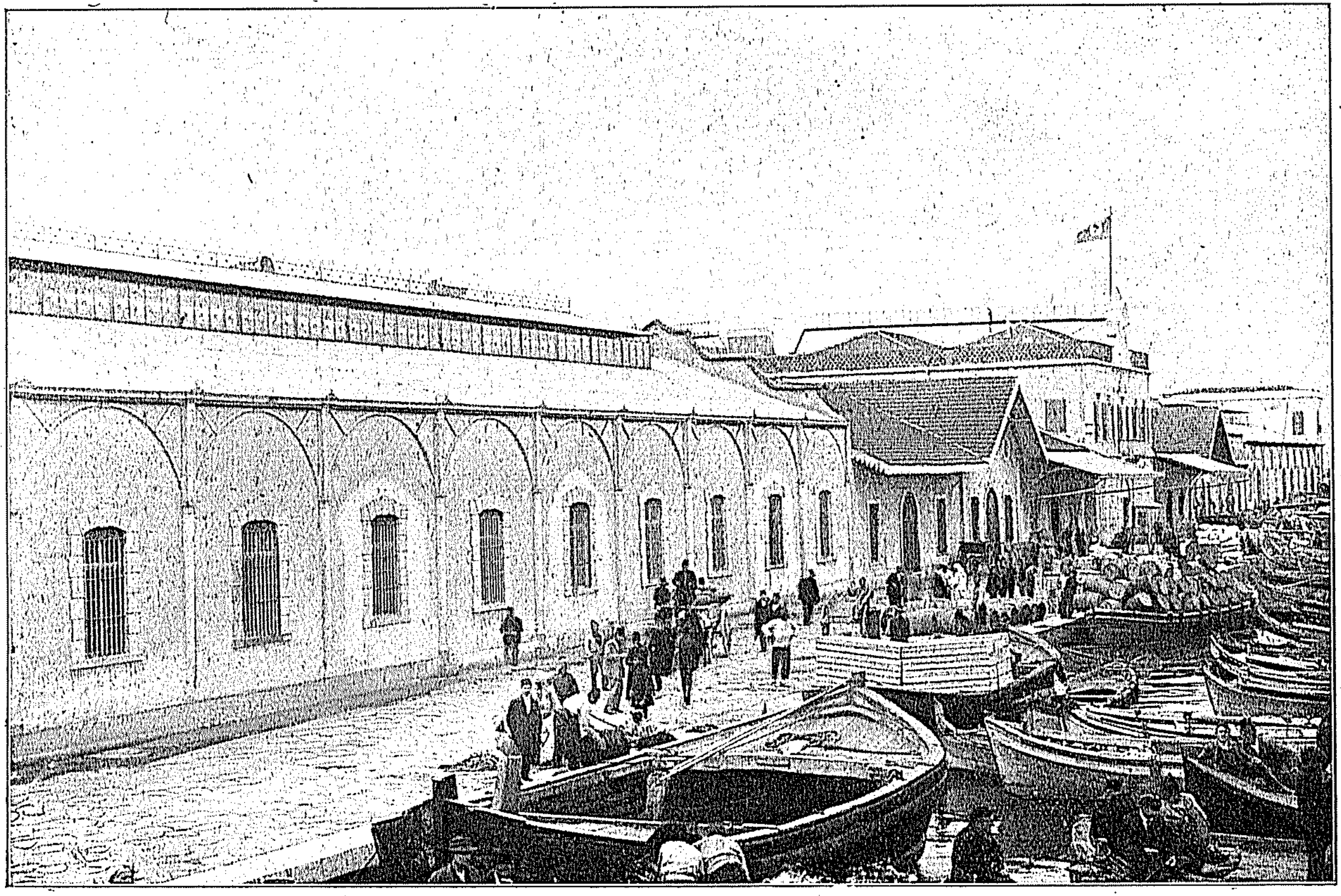

ازمیر رسومات دائره‌سی

کوندرلمسی ومسجل ترجمهٔ حال ورقه‌سی اولمیانلرك یکیدن تنظیم ایده‌جکلری ترجمهٔ حال ورقه‌لرینك دوائره ارسالی اقتضا ایدن اوراق مقتضیه بر منوال محرر احضار واکمال اولندقدن صکره معزولیت معاشی تخصیصی حقنده‌کی اشعاراتك اوراق مذکوره‌نك ارسالیله برابر طوغریدن طوغری‌یه مخصصات ذاتیه اداره‌سنه ارسالی واوراق مذکوره‌نك نواقصی وار ایسه معزولینك اولجه منسوب اولدقلری دوائرایله مخابره ایدیله‌رك اکمال اولنمسی لازم کلوب اوراقی تمام اولمیانلره دائر مرکزیه‌دن کرك طشره‌دن وقوعبولان اشعارات ترویج اولنمیه‌رق نواقص مذکوره ینه کندولرینه اکمال ایتدیریله‌جکدر . بیهوده مخابراته محل براقلمامسی اقتضا ایدر .

بعدما ایضاحات محرره دائره‌سنده ایفای معامله‌یه اعتنا واهتمام اولنمسنك وعکسی تقدیرده علاقه‌دارلری طرفندن سرد اولنه‌جق شکایاتدن متولد مسئولیت بادیلرینه عائد اولمق اوزره اوراق مرسله‌نك مظروفاً اعاده قلنه‌جغنك ایجاب ایدنلره صورت مؤثره‌ده توصیه ولفاً ارسال اولنان نسخ مطبوعه‌نك‌ده ملحقاته تبلیغ اولنمسی مع الاحترام تمنی اولنور .

معزولیت معاشی آلمقده ایکن مأموریته تعیین اولناتلرك معاشلرندن اجرا ایدیله‌جك توقیفات حقنده مالیه نظارت جلیله‌سی مأمورین مدیریتی معاشات قلمنك ۲۰۸ نومرو
۲۵ کانون اول سنه ۳۲۹ تاریخلی
مذکره‌سی صورتیدر

بلا معاش معزول قالدقدن صکره مأموریته تعیین اولنانلرك ایلك معاشلرندن اجرا ایدیله‌جك توقیفات حقنده شورای دولتجه متخذ قراری تبلیغاً یازیلان ٥ شباط سنه ۳۲۸ تاریخلی تحریرات عمومیه‌یه معزولیت معاشی آلمقده ایکن مأموریته تعیین اولنانلرك دخی مأموریت لاحقه‌لری معاشلری مأموریت سابقه‌لری معاشلرندن فضله ایسه بونلرك‌ده ایلك معاشلرندن یالکز مقدار منضمك قطعی ونقصان ویا مساوی اولدیغی تقدیرده ترقیٔ معاش نامیله برشی توقیف ایدلمامسی علاوه ایدلمش ایدیسه‌ده اخیراً واقع اولان استیذان اوزرینه ملکیه تقاعد قانوننك بوخصوصه دائر یکرمی طقوزنجی ماده‌سنك ایکنجی فقره‌سنی تفسیراً شورای مشارالیها مالیه ونافعه دائره‌سنجه تنظیم وهیئت عمومیه‌دن تذییل

اولنەرق بابیورلدیٔ سامی خزینەیە تبلیغ واسرا بیوریلان ۷ حزیران سنه ۳۲۹ تاریخلی مضبطەدە ذکر اولنان ایکنجی فقرەدە محرر معاشی اولان معزولیندن اولوب دها زیادە معاشلی برمأموریتە تعیین قلنان عبارەسی معزولیت معاشندن دها فضله معاشلی برمأموریتە معطوف اولەرق یوقسه مأموریت سابقه معاشی غیر مقصود بولنمسنه بناءً تعامل جارینك موافق نفس الامر بولندیغی کوسترلمش اولدیغندن شوحاله کوره معزولیت معاشی آلمقده ایکن مأموریتە تعیین اولنانلرك ایلك معاشلرندن تعامل قدیم وجهله معزولیت معاشلری ایله مأموریت معاشلری بیننده‌کی فرقك قطعی وسالف الذکر ۵ شباط سنه ۳۲۸ تاریخلی تحریرات عمومیه موجبنجه قطع ایدلمامش توقیفات اولدیغی صورتده بونلرك‌ده اصحابنك ایلك معاشلرندن توقیفیله برابر صورت خصوصیەدە واقع اولان تبلیغات موجبنجه نتیجهٔ حاله تعلیقاً توقیف ایتدیرلمش اولان مبالغك‌دە اراد قیدی مقتضی اولەرق کیفیت تعمیماً مأمورین ملکیەیە تبلیغ قلنمش اولدیغندن اوراجەدە اکا کوره ایفـای معامله اولنمسی خصوصنك ایجاب ایدنلره ازباری واشبو تحریرات عمومیەنك لفاً کوندریلان نسـخ مطبوعەسنك مأمورین مالیەیە لاجل توزیع محاسـبەیە تودیعی تمنیسیله تأیید احترام اولنور.

اسباب صحیەدن طولانی استعفا ایدنلرك مدلل راپور استحصالیله سـجل قیدلرینه علاوە اولنمق اوزرە استدعانامەلرینه ربطاً ارسالی حقنده مالیه نظارت جلیله‌سی مخصصـات ذاتیه ومعزولین شعبەسی تخصیصات قلمنده ۵۹ نومرو ۲ حزیران سنه ۳۲۹ تاریخلی

مذکره صورتیدر

اسباب صحیەدن ناشی مأموریتلرندن استعفا ایدنلره معزولیت معاشی تخصیصی معزولین ملکیه قانوننك ایکنجی مادەسی موجبنجه اسـتعفانك اسباب صحیەیە مسـتند اولدیغنك دائرهٔ عائده‌سنجه تصدیق ایدلمسیله مشروط ومعذرت صحیەنك برطبیب راپورینه اسـتناد ایتمسنده‌کی لزوم بدیهی بولنمسـنه وبوقبیل اسـتعفا ایدنلره عائد راپورلرك صحیه مدیریت عمومیه‌سنجه لزوم تدقیقی دخی شورای دولت قراری اقتضاسندن اولمسـنه مبنی اسباب صحیەدن طولانی اسـتعفایه مجبور اولانلرك حین انفکاکلرنده اطبـای بلدیەدن واطبای بلدیه بولنمیان محللرده اطبای عسکریەدن فنه موافق صورتده ومدلل راپور اسـتحصال

ایتملری ومحتوی اولدقلری مهر ویا امضالری مجالس اداره‌یه تصدیق ایتدیردکدن صکره سجل قیدلرینه‌ده علاوه اولنمق اوزره معزولیت معاشی تخصیصنه‌دائر اولان استدعانامه‌لره ربطاً منسوب اولدقلری دوائره تقدیم ایلملری ودوائرجه ترجمهٔ‌حال ورقه‌سی ومدت‌خدمت جدوللریله برلکده مخصصات ذاتیه اداره‌سنه تودیعی لزومنك ایجاب ایدنلره امر وتبلیغ بیورلمسی وملحقاتده‌ده برموجب اشعار ایفای معامله‌یه اعتنا اولنمق اوزره لفاً ارسال قلنان نسخ مطبوعه‌نك تبلیغی رجاسیله تأیید احترام اولنور .

معزولیت ویا قادرو خارجی معاشی آلانلرك مأذونیت رسمیه استحصال ایتدکجه محل آخره کیده‌مامالری حقنده موقع اجرایه وضع اولنان قانون موقتك صورت تطبیقنه دائرمالیه‌نظارت جلیله‌سی مخصصات ذاتیه مدیریتی معزولین شعبه‌سی تخصیصات قلمنك ۵۱۴۲/۹ نومرو ۸ ایلو سنه ۳۲۹ تاریخلی

مذکره‌سی صورتیدر

قادرو خارجلریله معزولین بولندقلری یرلرده دیگر برمحله کیتمك ایچون مأمورین موظفه مثللو وائر عائده‌سندن مأذونیت استحصالنه مجبور اولدقلری وبومجبوریته اتباع ایتمیانلرك معاشلری قطع اولنه‌جغی ومعاشلرینك مخصص ویا محول اولدیغی یرلرده بولنمیانلرك استحصال مأذونیت ایده‌بیلملری ایچون قطع معاش معامله‌سنك اون بش کون تأخیرایدیله‌جکی ۱۱ اغستوس سنه ۳۲۹ تاریخنده نشراولنان قانونك برنجی ماده‌سی احکامندن بولندیغندن بوترتیبلردن معاش آلانلردن استانبولده بولنانلرك هرآی سجل مدیرلرینه وطشره‌ده‌کیلر بولندقلری محللرك اك بیوك ملکیه مأمورینه مراجعتله معاشلرینك محول اولدیغی ویا مأذون اولدقلری محلده بولندقلرینی قوپونك ظهرینه بالتحریر تصدیق ایتدیره‌جکلردر .

خسته‌لکدن ویا اسباب مشروعهٔ سائره‌دن ناشی بالذات مراجعت ایده‌میانلر معذرتلرینی معاش قوپونك ظهرینه بالتحریر محله‌لری امام ویا مختارینه تصدیق ایتدیردکدن صکره بر وجه محرر درسعادتده مأمورین ویا سجل اداره‌لرینه وطشره‌ده‌کیلر اك بیوك ملکیه مأمورینه ابراز ایده‌جکلردر .

مأذونیت آلەرق محل آخره کیتمش اولانلرك کیفیت مأذونیتلری مذکور ادارەلردن معاش جزدانلرینك سرلوحەسی ظهرینه اشارت اولنەجقدر .

رخصت رسمیه استحصال ایتمکسزین محال آخره عزیمت ایدنلر حقنده بر موجب قانون ایفای معامله اولنمق اوزره همان مخصصات ذاتیه ادارەسنه معلومات اعطا ایدیلەجکدره برمنوال محرر ایفای معامله اولنمسنك ایجاب ایدنلره امر وتبلیغ بیورلمسی رجاسیله تأیید احترام اولنور .

معزولین ویا قادروخارجی معاش آلانلرك مأمورین موظفه مثللودوائر عائدەسندن مأذونیت اخذینه مجبور اولدقلرینه دائر مالیه نظارت جلیلەسی مأمورین مدیریتی معاش قلمنك ۱۱۵ نومرو ۲۰ اغستوس تاریخلی مذکرەسیله تبلیغ اولنان

قانون صورتیدر

برنجی ماده — معزولیت ویا قادرو خارجی معاش آلانلر معاشلرینك مخصص ویا محول اولدیغی یرلردن دیکر برمحله کیتمك ایچون مأمورین موظفه مثللودوائر عائدەسندن مأذونیت استحصالنه مجبوردرلر . بومجبوریته اتباع ایتمیانلرك معاشلری قطع اولنور . اشبوقانونك نشری تاریخنده معاشلرینك مخصص ویا محول اولدیغی یرلرده بولنمیانلرك استحصال مأذونیت ایدەبیلملری ایچون قطع معاش معاملەسی اون بش کون تأخیر اولنور .

ایکنجی ماده — اشبو قانونك اجراسنه هیئت وکلا مأموردر .

اوچنجی ماده — اشبو قانون تاریخ نشرندن اعتباراً مرعی‌الاجرادر .

اشبو لایحهٔ قانونیەنك مجلس عمومینك کشادنده قانونیتی تکلیف اولنمق اوزره موقتاً موقع اجرایه وضعنی وقوانین دولته علاوەسنی اراده ایدرم .

محمد رشاد

معزولیت وقادرو خارجی معاش الانلرك مخصص ویا محول اولدیغی یرلردن دیکر بر محله کیتمك ایچون دوائر عائدەسندن مأذونیت استحصالنه مجبور بولندقلرینه دائر تنظیم

اولنوب تصدیق عالی‌یه اقتران ایدن ۱ اغستوس ۳۳۹ تاریخلی قانون موقتك صورتی بالایه درج ایدلمش اولمغله اوراجه‌ده موجبنجه معامله اولنمسی واشبو تحریرات عمومیه‌نك لفاً کوندریلان نسخ مطبوعۀ کافیه‌سنك مأمورین مالیه‌یه تبلیغ واسراسی تمنیسیله تأیید احترام اولنور .

معزولیت وقادرو خارجی معاش آلانلردن معاشلرینك مخصص ویا محول اولدیغی یرلرده بولنمیانلرك طشره‌لرده مال مأمورلرینه وثیقه ابرازینه مجبور وبو یولده وثیقه ابراز ایتمیانلرك معاشلرینك قطع اولنه‌جغنه دائر مالیه نظارت جلیله‌سی مخصصات ذاتیه مدیریتنك

۱۱۸ نومرو ۲ ایلول ۳۲۹ تاریخلی

مذکره‌سی صورتیدر

یوز اون بش نومرولی تحریرات عمومیه ایله تبلیغ اولنان مواد قانونیه‌یه توفیقاً اتخاذی مقتضی معامله بروجه آتی ایضاح اولنور . معزولیت وقادرو خارجی معاش آلانلردن الیوم معاشلرینك مخصص ویا محول اولدیغی یرلرده بولنمیانلرك مدت معینه ظرفنده استحصال مأذونیت ایلدکلرینه دائر طشره‌لرده مال مأمورلرینه وثیقه ابرازینه مجبوردرلر . بو یولده وثیقه ابراز ایتمیانلرك معاشلری قطع اولنه‌جقدر .

معزولین ایله قادرو خارجلری معاش ویریله‌جکی زمان یدلرنده‌کی وثیقه‌یی بولندقلری محللرك اك بیوك ملکیه مأمورینه بالذات ابراز ایله معاشلرینك محول اولدیغی ویا مأذونیت ایله عزیمت ایتدکلری محلده بولندقلرینی قوپونلرك ظهرینه بالتحریر تصدیق ایتدیردکدن صکره معاشلرینی آله‌جقلردر خسته‌لکدن ویا اسباب مشروعۀ سائره‌دن ناشی بالذات مراجعت ایده‌میانلر معذرتلرینی معاش قوپونلری ظهرینه محله‌لری امام ویامختارینه تحریر وتصدیق ایتدیره‌جکلردر مأذونیت آله‌رق بولندقلری یرلردن محال آخره کیتمش اولانلرك کیفیت مأذونیتلری اك بیوك ملکیه مأمورلری طرفندن معاش جزدانلرینك سرلوحه‌سی ظهرینه اشارت اولنه‌جقدر بوصورتله قوپونلری تصدیق وتختیم ایدلمیانلرك معاشاتی تأدیه اولنمیه‌جقدر .

برمنوال محرر ایفای معامله‌یه اعتنا اولنمسی ومعاشلری قطع ایدیلانلر حقنده مخصصات ذاتیه اداره‌سنه همان معلومات اعطاسی ولفاً ارسال قلنان نسخ مطبوعه‌نك ملحقاته تبلیغ قلنمسی توصیه اولنور .

مخصصات ذاتیه اداره‌سنه عائد بالعموم معاشاتك هرسنه مارت وایلول آیلرنده یوقلمه‌لرینك اجراسنه دائر مالیه نظارت جلیله‌سی مخصصات ذاتیه مدیریتی ذاتیه ومعزولین شعبه‌سی تخصیصات قلمنك ١٢٨ نومرو ١٦ ایلول سنه ٣٢٩ تاریخلی

مذکره‌سی صورتیدر .

مخصصات ذاتیه اداره‌سنه عائد بالعموم معاشاتك هرسنه مارت وایلول آیلرنده یوقلمه‌لری اجرا اولنه‌رق اسقاط حق معاش ایدوب ایتمدکلرینك تدقیقی اصول مرعیه واوامر مبلغه ایجابندن بولندیغی حالده بعض طرفلرجه یوقلمه معاملاتنك مارت ویا ایلوله قدر اولان معاشاتك تأدیه‌سنه تعلیق ایدلمکده اولدیغی مالیه مفتشلرینك اجرا ایلدکلری تفتیشات نتیجه‌سنده اکلاشلمش وبوایسه قطعیاً غیر جائز بولنمش اولدیغندن یوقلمه معاملاتنك تأدیهٔ معاشاته تعلیق ایدلمیه‌رك بهمه‌حال مارت وایلول آیلرنده اجراسیله اصول مرعیه‌نك ومنافع خزینهٔ مالیه‌نك بحق محافظه‌سی واولاد ذکوردن اون طقوز یاشنی اکمال ایلدکلری حالده تصحیح سن ایتدیرنلر اولور ایسه بوکبیلرك دخی معاشلرینك قطعی ولفاً ارسال قلنان نسخ مطبوعه‌نك‌ده ملحقاته تبلیغی توصیه اولنور .

مأمورینك مأذونیت نظامیه‌سنه دائر اولوب مالیه نظارت جلیله‌سی مأمورین ولوازم مدیریتندن ٦ تموز سنه ١٣٢٧ تاریخنده تبلیغ اولنان نظامنامه

وتعلیماتنامه صورتیدر

خرجراه قرار نامه‌سنك اون دردنجی ماده‌سنه ذیل ایدلمك اوزره قلمه النان فقراتك صورتیدر .

مرکز وطشره‌ده مأمورين ومستخدمين دولت کرك استراحت وکرك سياحت ايده‌بيلمك اوزره هرسنه بر آی مأذونيت استحصال ايده‌بيليرلر متوالياً ايکی‌سنه بوصلاحيتدن استفاده ايتمامش اولنلر ايکی آی بوحقی کذا متوالياً اوچ سنه استعمال ايتميانلره اوچ آی مأذونيت اعطا قلنور . اشبو مدتلر ظرفنده کندولرينه معاشلری تام اوله‌رق ويريلور حسب‌اللزوم وکالت ايده‌جکلره برشی ويرلمز اوچ سنه‌دن زياده بويولده رخصت استحصال ايتمامش اولانلره بوندن طولانی فضله مأذونيت ويرلميوب مدت ترخيص هرحالده اوچ آيی تجاوز ايده‌من امور ومصالح دولتك بوکبی رخصتلردن طولانی هيچ بروجه ايله خللدار اولمامسنه ناظر و آمرلر طرفندن اعتنا ايديله‌رك بوبابده ايجاب مصلحت واصول منافيه کوزه‌ديله‌جکدر. بويولده مأذونيت طلبنده بولنان مأمورين ومستخدمينه منسوب اولدقلری نظارت ويا اداره‌نك الك بيوك آمری طرفندن بلا استيذان رخصت ويريله‌جکدر .

بروجه بالا نقل ايديلان مواد نظاميه‌يه مخصوص تعليماتنامه‌دن :

اشبو مأذونيته اوچيوز يکرمی آلتی سنه‌سی مبدأ اتخاذ اولنمشدر. کرك مذکور سنه‌ده کرك آندن صکره‌کی سنه‌لرده بر آی مأذونيته استحقاق او سنه‌لرك بدايتی اولان مارت ابتداسندن شباط نهايتنه قدر خدمتده بولنمغله مشروطدر سنه‌دن نقصان مدت خدمت نظر اعتباره آلنماز هرسنه‌نك ويامتوالی سنه‌لرك مأذونيتندن ايرتسی سنه ايچنده استفاده اولونه‌بيلور.

مأمورين ومستخدمينه دائره‌سنده‌کی مافوقی طرفندن ومعذرت مشروعه‌سنه مبنی آيده اوچ کونی تجاوز ايتمامك اوزره اذن ويريله‌بيلير . فقط بونلرك تکرريله مقدارينك آلتی آيده اون و سنه‌ده اون بش کونی تجاوز ايتديرلمسی جائز دکلدر . شومتفرق مأذونيتلر بر آيلق مأذونيتدن محسوب اولنماز آنجق مأمورينك مقايسه‌دواميده نظردقته آلنير اوچ کوندن زياده مأذونيت بااستدعا اسباب موجبهٔ حقيقيه درميانيله واقع اوله‌جق طلبه مبنی اعطا ايديلير واوسنه‌نك بر آيلق مأذونيتندن محسوب اولنور شوقدرکه برسنه‌ده بوصورتله ايکی دفعه‌دن زياده مأذونيت ويريله‌من و ايکی دفعه مأذونيت آلان بونلرك عددی برآيدن دون اولسه‌ده آرتق او سنه‌نك بر آيلق مأذونيتی بقيه‌سندن استفاده ايده‌من بلامعذرة وظيفه‌سی باشنده بولنماملرندن ناشی قطع معاش جزاسنه‌دوچار اولانلرك معاشلرندن قسط اليوم ياپيلديغی کونلر هرسنه آله‌جقلری بر آيلق مأذونيت مدتندن محسوب اولنور .

مصالح خصوصيه‌يه مبتنی اولمق اوزره مأذونيت سنويه مدتلرينه محسوباً اعطا اولنان مأذونيتلر اثناسنده مأمورينه تام معاش ويريلير انفکاکنده وظيفه‌سنك وکالةً ايفاسنه

مجبوریت اولان مأمورلر ایچون مافوقی طرفندن اوداٸره منسوبیندن وکالتی تنسیب اولنان مأمورك اجرای وکالت ایلسی لزومی تحتنده اوله‌رق اشبو وکیل برشی طلب ویا وکالتدن استنکاف ایده‌من .

برقلم ویا اداره موجودینك ایشلر سکته‌دار اولمامق شرطیله برابر عینی زمانده‌اونده برندن فضله‌سنه مأذونیت ویریله‌من و ایکی اوچ و درت کشی بیننده دوران ایده‌جك مأذونیتلرده صره کوزه‌دیلیر عسکرلك وخسته‌لق مناسبتیله ناموجود اولانلرك داخل حساب ایدیلوب ایدلمامسی ایشلرك ایجاباتنه معلقلدر . مأذونیتلرك سنه‌نك مختلف آیلرینه توزیعی بروجه‌زیر اجرا اولنور .

مارت ابتداسندن اوسنه کیملرك وقنغی آیلرده مأذونیت ایسته‌یه‌جکلری سؤال اولنور بونلرك واقع اوله‌جق افاده‌لرینه نظراً عینی ماهه اونده بردن فضله اصابت ایدر ایسه یاموافقتلریله بعضلری دیکر آیلره تبدیل ایدیلیر ویاخود آره‌لرنده قرعه‌چکیلیر . شو معاملات نتیجه‌سنده اوسنه‌نك هر آینده کیملره مأذونیت ویریله‌جکنی مشعر برجدولی یاپیله‌رق صره‌سیله موقع اجرایه قونیلور شوقدرکه بوجدولده کوستریلان زمانك بالآخره موافقت طرفین ایله تبدیلی جاٸز اوله‌بیلور .

مرکز مأمورلریله طشره‌نك مرکزدن تعیین اولنان مأمورلرینه مالیه نظارتندن مرکز ولایت مأمورلریله‌مال مدیرلرینه دفتردارلقدن لوا مأمورلریله مال مدیر معاونلرینه محاسبه‌جیلکدن قضا مأمورلرینه‌ده‌مال مدیرلکندن رخصت ویریله‌رك جمله‌سندن دفتردارلقلره معلومات اعطا اولنور .

اشبو فقراتده مندرج مدتلر خارجنده مصالح ذاتیه وتبدیل هوا ایچون مأذونیت ویریله‌من .

اعذار مهمه ومقبوله‌یه مستنداً ویریله‌جك مأذونیت او سنه‌نك مأذونیت نظامیه‌سنه محسوب ایدلمك قابل اوله‌من ایسه بهمه‌حال ایرتسی سنه‌نك مأذونیت نظامیه‌سنه محسوب ایدلمك شرطی مقام نظارت جلیله‌نك موجبنجه اشارتیله امر واشعار بیورلدیغنه داٸر

مالیه نظارت جلیله‌سی مأمورین مدیریتنك $\frac{1931}{21}$ نومرو ٢٦ مایس ٣٢٣ تاریخلی

مذکره‌سی صورتیدر

مأمورینه سنه‌ده ایکی آی مأذونیت اعطاسی حقنده‌کی فقرات نظامیه‌یی ایضاحاً ترتیب

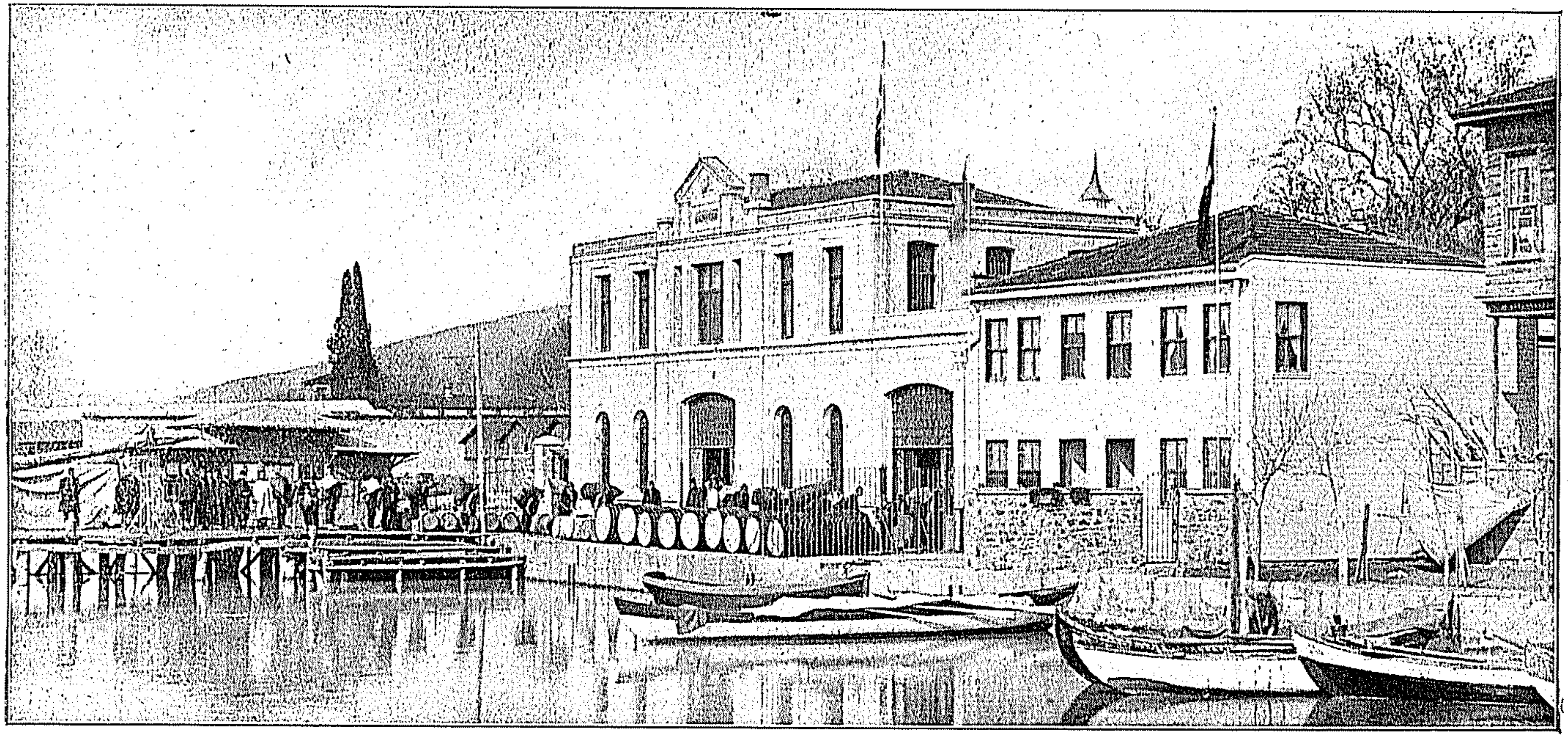

ایزمیت رسومات دائره‌سی

ایدلمش اولان تعلیماتنامه‌نك صوڭ فقره‌سنده اشبو مدتلر خارجنده تبدیل هوا ومصالح ذاتیه ایچون مأذونیت ویریله‌میه‌جکی محرر اولوب حالبوکه خرجراه قرارنامه‌سنك اون دردنجی ماده‌سی موجبنجه مصالح ذاتیه‌سنی تسویه ایچون مأمورینه عندالحاجه مأذونیت اعطاسی مقتضی بولندیغندن بحثله اولنه‌جق معامله‌نك استیذانی شامل رسومات مدیریت عمومیه‌سندن تقدیم ایدیلوب حواله بیوریلان مذکره اوزرینه نظارتلرجه غیوبتلرنده برمحذور کورلمیه‌رك مأذونیت نظامیه خارجنده مصالح ذاتیه ایچون آیریجه مأذونیت آلان مأموریندن وظائف مستقله اصحابنه نصف ، وظائف مشترکه اصحابنه تام معاش اعطاسی معامله‌ده عدم اطرادی مستلزم ومأموریندن برقسمنك حقیقته غیرمقارن اسبابدن طولایی مأذونیت طلبنه قیام ایلملرینه مساعد بولنمش اولمسنه‌مبنی مأذون بولنان مأمورلره تام معاش اعطاسی خصوصنك فقرات مذیله‌یه توفیقاً سنه‌ده برآیدن عبارت اولان مأذونیتلره حصری واشبو مأذونیت نظامیه ایله فریضهٔ حج شریفك ایفاسی ضمننده مأذونیت آلان مأموریندن ماعداسنه کرك وظائف مشترکه کرك وظائف مستقله اصحابندن اولسون خرجراه قرارنامه‌سنك سالف‌الذکر اون دردنجی ماده‌سیله آلتنجی مادهٔ معدله‌سنده‌کی صراحته تطبیقاً نصف معاش اعطاسی موافق نفس‌الامر کوریله‌رك کیفیتك شورای دولتجه تدقیقیله برقراره ربطی خصوصی اولبابده‌کی تذکرهٔ علیهٔ نظارتپناهیلریله باب عالی جانب سامیسنه عرض واستیذان ایدلمشیدی . جواباً شرفوارد اولان تذکرهٔ سامیهٔ صدارتپناهی ایله تبلیغ وارسال بیوریلان شورای دولت ومالیه ونافعه دائره‌سنك ٢٤ نیسان سنه ٣٢٩ تاریخلی و ٢٤٣ نومرولو مضبطه‌سی صورت مصدقه‌سنده بالعموم مأمورینه معاشلری تام ویرلمك اوزره سنه‌ده برآی حق مأذونیت بخش ایدلمش اولدیغی کبی اخیراً اجراقلنان تنسیقات وتشکیلات عمومیه طولاییسیله مأمورین موظفه‌نك مقداری ووظائف مودوعه ایله متناسب برراده‌یه تنزیل قلنمسیله وظائف مشترکه اصحابنه مأذونیت سنویه خارجنده استحصال ایلدکلری مأذونیت مدتلرنده کماکان تام معاش اعطاسی لزوملی لزومسز بو طریقه مراجعت محذورینی داعی وبالنتیجه مصالح عمومیه‌یه سوء تأثیری مؤدی اولمغله برابر بوقسم مأمورین ایله وظائف مستقله اصحابندن بولنان مأمورین بیننده محافظه‌سی الزم اولان قاعدهٔ مساواته‌ده منافی بولندیغندن مأذونیت سنویه خارجنده ترخیصی طلبنده بولنانلره کرك مستقل کرك مشترك وظیفه اربابندن بولنسون تسویهٔ معاشاتجه سویاً تطبیق معامله ایدلمسی دائره‌جه‌ده نفس‌الامره وایجاب حال ومصلحته موافق کوریلوب آنجق خرجراه قرارنامهٔ حاضرینی تفسیراً مقدما اتخاذ ایدیلن مقرراتموجبنجه مشترك وظیفه اربابنه زمان مأذونیتلرنده تام معاش اعطاسی تعامل شکلنی اکتساب ایتمسنه وقرارنامهٔ مزبورك

خزینه‌جه‌دردست تعدیل بولندیغی استخبار قلنمیسنه بناءً تعدیلات واقعه میاننده بوجهت دخی نظر دقته النه‌رق اکا کوره مواد لازمه درج وادخالیله اکتساب نظامیتنه قدر مقررات تعاملیه‌نك محافظهٔ احکامی مقتضی ومع‌هذا اووقته قدر بویولده طلب اولنه‌جق مأذونیتك اعذار مهمه ومقبوله‌یه مستند اولمادقجه قبول وترویجی جهتنه کیدلمامسی لابد بولندیغی کوسترلمش وکیفیت خرجراه قرارنامه‌سنك تعدیلی ایچون متشکل قومیسیون مخصوصه بامذکره بیلدیرلمش اولمغله برموجب قرار مأذونیت نظامیه‌دن ماعدا مصالح ذاتیه‌سنی تسویه ایتمك اوزره مأذونیت طلبنده بولنانلره اعذار مهمه ومقبوله‌یه مستند اولمادقجه مأذنیت‌ویرلمامسی‌خصوصنك رسومات‌مدیریت عمومیه‌سنه حواله بیورلمسی بابنده

یوقلمه میعادندن ایکی آی اول اعطا اولنان کفالت سنداتنك یوقلمه‌یه تابع طوتلمامسنه دائر مالیه نظارت جلیله‌سی‌مأمورین‌مدیریتی‌معاشات قلمنك ٤٦ نومرو ٩ شباط سنه ٣٢٩ تاریخلی تذکره‌سی صورتیدر

میعادندن بر ایکی آی اول ویریلن کفالت سندلرینك میعادك حلولنده تکرار یوقلمه معامله‌سنه تابع‌طوتلمسی برطاقم کلفت ومشکلات زائده‌یی موجب اوله‌جغی‌جهتله میعادندن نهایت ایکی آی اول اعطا اولنان سنداتك معاملهٔ مذکوره‌یه غیر تابع طوتلمسنك اصول اتخاذی مناسب اوله‌جغی شورای دولت تنظیمات دائره‌سنك بابیورلدیٔ سامی خزینه‌یه تبلیغ واسرا بیوریلوب صورت مصدقه‌سی‌مربوطاً تقدیم قلنان ٢٠ کانون ثانی سنه ٣٢٩ تاریخلی و ١٤٥٧ نومرولی مضبطه‌سنده کوسترلمش وکیفیت تعمیماً مأمورین ملکیه‌یه دردست تبلیغ بولنمش اولدیغندن رسومات مدیریت عمومیه‌سی مأمورین مکفله‌سی سنداتی حقنده‌ده برموجب مضبطه ایفای معامله اولنمسی خصوصنك مدیریت مشارالیهایه امر وحواله بیورلمسی بابنده .

شورای دولت تنظیمات دائره‌سنك ۱٤٥٧ نومرو ۲۰ کانون ثانی سنه ۳۲۹ تاریخلی مضبطه‌سی صورتیدر

پوسته وتلغراف وتلفون نظارتنك شورای دولته حواله بیوریلان ۱۹ تشرین ثانی سنه ۳۲۹ تاریخلی ٦۸ نومرولی تذکره‌سی تنظیمات دائره‌سنده مطالعه ومالیه نظارتی ایله اجرای مخابره اولندی .

تذکرهٔ مذکوره‌ده آیدین پوسته وتلغراف باش مدیریتی وکالتندن متوارد تحریراتده مکفل مأمورینك کفالت یوقلمه‌لری مارت وایلول ابتداسنده اجرا اولنمقده ایسه‌ده بوایکی تاریخدن نه‌قدر اول اعطا اولنان کفالتنامه‌لرك یوقلمه‌یه تابع اوله‌جغی ومثلا اغستوس ظرفنده ویریلان کفالتنامه‌نك یوقلمه‌سنه حاجت اولوب اولمدیغی استفسار ایدلمش و۲۹ کانون اول سنه ۲۹۸ تاریخلی تذکرهٔ سامیه ایله مبلغ شورای دولت قرارینك تبلیغنی محتوی مالیه نظارتندن یازیلان تحریرات عمومیه‌ده مأمورین مالیه کفلاسنك هر آلتی آیده برکره برجیات اولوب اولمادقلرینك تحقیقی واقتدار مالیلری ومکفول اولان املاك وعقار وتحویلات قیمت حاضره‌لرینك معاینه‌سی ضمننده نمونه‌سی وجهله مأمورین مکفله طرفندن ورقه‌لر تنظیم ومجالس اداره وتجارت اوطه‌سی ومقاولات محررلکندن شرح وتصدیق ایتدیریله‌رك مقامات عائده‌سنه ارسال واعطا اولنه‌جغی وبرنجی آی ظرفنده ورقهٔ مزبوره‌یی ارسال واعطا ایتمیانلرده کفیللری استعفا ایتمش نظریله باقیله‌جغی مسطور اولوب بوندن اول ینه نظارت مشارالیهادن تبلیغ اولنان وآلتی آیده برکره ویریله‌جك یوقلمه ورقه‌لرینك مقاولاتدن تصدیقی لزومنه دائر اولان تذکره‌ده دخی یوقلمه‌لر ایچون معین اولان مدتدن نه‌قدر اول ویریلان سنداتك یوقلمه‌یه تابع اوله‌جغنه دائر برقید وصراحت کوریله‌مامش ایسه‌ده مقصد آلتی آیده بریوقلمه اجراسندن عبارت اولمغله اغستوسی ویاخود شباطده آلنان برسندك بش اون کون صکره تکرار بر طاقم معاملاته تابع طوتیله‌رق یوقلمه اجراسی زائد اوله‌جغندن بحثله کیفیتك برکره‌ده شورای دولتجه تذکری لزومی بیان ومالیه نظارتندن آلنان تذکرهٔ جوابیه‌ده دخی خزینهٔ مالیه‌جه بهرسنه مارت وایلول آیلرنده مأمورین مالیه کفلاسنك یوقلمه معاملاتی اجرا اولنمقده وآنجق مقرر اولان میعادلردن برایکی ماه مقدم ومثلا شباط وکانون ثانی یاخود آغستوس ویاتموز آیلرنده اعطا قلنان کفالت سندلرینه عائد مارت وایلول یوقلمه معامله‌لرینك اجراسی فائدهٔ زائده عد

ایدیله‌رك مأمورین حقنده مستلزم مشکلات اولمامق اوزره آنف‌البیان میعادلردن بر ایکی ماه اول ویرلمش اولان سنداته عائد یوقلمه‌لرك ایفاسنه محل کوریله‌مامکده بولندیغی درمیان اولنمشدر . ایجابی لدی‌التأمل مالیه نظارتنك صورت اشعاری وجهله یوقلمه میعادندن بر ایکی آی اول ویریلن کفالت سندلرینك میعادك حلولنده تکرار یوقلمه معامله‌سنه تابع طوتلسی برطاقم کلفت ومشکلات زائده‌یی موجب اوله‌جغی جهتله میعاددن نهایت ایکی آی اول اعطا اولنان سنداتك معاملهٔ مذ کوره‌یه غیرتابع طوتلسنك اصول اتخاذی مناسب اوله‌جغنك مالیه وپوسته وتلغراف وتلفون نظارتلرینه تبلیغی تذکر قلندی .

تنسیق معاملاتنك اکمالندن صکره تصحیح سن ایتدیرن مأمورینك تصحیح سن قرارلرندن مستفید اوله‌میه‌جقلرینه دائر مالیه نظارت جلیله‌سندن تبلیغ بیوریلان ۱۲ تشرین ثانی سنه ۱۳۲۹ تاریخلی

امرنامه صورتیدر

مأمورینك حیات مأموریته تعلق ایدن خصوصاتده معتبر اولان سنلری تنسیق قانوننك حکمی مرعی وجاری اولدیغی مدتده‌کی تاریخ تولدلری اولوب تنسیق معاملاتنك اکمالندن صکره تصحیح ایتدیریلان ولادت تاریخلری خدمت دولت ایچون حائز تأثیر اوله‌میه‌جغندن تصحیح سن قرارلرندن اصحابنك مأموریت خصوصنده مستفید اوله‌میه‌حقلری ۱۲ تشرین اول سنه ۱۳۲۹ تاریخ و ۱۸٥٤ نومرولی تذکرهٔ سامیه ایله تبلیغ بیوریلان مجلس وکلا قراری اقتضاسندن بولنمش وقرار مذکورك داخلیه نظارت جلیله‌سنجه مقام عالیلرینه دخی تبلیغ بیورلمش اوله‌جغی طبیعی کورلمش اولدیغندن کیفیت مقامکزجه‌ده معلوم اولمق وبرمنوال محرر معامله ایفا واشبو تحریرات عمومیه‌نك مرسل نسخه‌لرندن بررعددینك علی‌الاصول ملحقات مأمورین مالیه‌سنه اسراسی لزومی بیان اولنور .

تنسيق معاملاتنك اكمالندن صوكره تصحيح ايتديريلان ولادت تاريخلرندن اصحابنك مأموريت خصوصنده مستفيد اوله‌ميه‌جقلرى كبى معزوليت وتقاعده متعلق تصحيحاتده شامل طوتلسنه دائر ماليه نظارت جليله‌سى مأمورين مديريتى سجل قلمنك ٤٣ نومرو ٢٣ كانون‌اول سنه ٣٣٩ تاريخلى

مذكره‌سى صورتيدر

تنسيق معاملاتنك اكمالندن صكره تصحيح ايتديريلن ولادت تاريخلرينك خدمت دولت ايچون حائز تأثير اوله‌ميه‌جغندن بو صورتله واقع اولان تصحيح سن قرارلرندن اصحابنك مأموريت خصوصنده مستفيد اوله‌ميه‌جقلرينه دائر مجلس وكلاجه اتخاذ و ١٠ تشرين‌ثانى سنه ٣٢٩ تاريخ و ١١٣٩ نومرولو تحريرات عموميه ايله تبليغ اولنان قرارك حيات مأموريتك نتايجندن اولوب تصحيح سن ايله تعجيل ويا تأجيلى امكان دائره‌سنده اولان معذوليت وتقاعده متعلق تصحيحاتده شامل طوتلسى طبيعى بولنديغى اخيراً شرفوارد اولان ١ كانون‌اول سنه ١٣٢٩ تاريخلى و ٣٣٤٨ نومرولى تذكرهٔ ساميهٔ صدارتپناهيده امر واشعار بيورلمش اولديغندن موجبنجه معامله اولنمق اوزره اشبو مذكره‌نك رسومات مديريت عموميه‌سنه حواله بيورلمسى بابنده .

ايشدن ال چكديريلان مأمورينك نتيجهٔ تحقيقاتده مستلزم محاكمه فعل و حركتلرى كوريله‌ميوبده ادارهٔ مجازات ايدلملريله اكتفا اولنديغى تقديرده بونلرك اثناى تحقيقاتده يرلرينه وكيل تعيين ايدلمامش ايسه متراكم معاشلرينك تام ووكيل معرفتيله وظيفه‌لرى تأمين ايدلمش ايسه‌وكيله ويريلان معاشدن متباقيسنك اعطاسنه دائر ماليه نظارت جليله‌سى مأمورين مديريتى معاشات قلمنك $\frac{١٥٦٦}{١٥}$ نومرولى ٩ مايس سنه ٣٢٩ تاريخلى

مذكره‌سى صورتيدر

ايشدن ال چكديريلان مأمورينك نتيجهٔ تحقيقاتده مستلزم محاكمه فعل وحركتلرى كوريله‌ميوبده يالكز ادارهٔ مجازات ايدلملريله اكتفا اولنديغى حالده متراكم معاشلرينك

کندیلرینه اعطاسی شورای دولت قرارینه عطفاً شرفوارد اولان ١٤ تشرین ثانی سنه ٣٢٨ تاریخلی تذکرهٔ سامیهٔ صدارتپناهیده امر وازبار بیورلمسیله کیفیت ٢٢ تشرین ثانی سنه تاریخلی تحریرات عمومیه ایله تبلیغ قلنمشیدی بوقبیلدن بولنان مأمورلرك اثنای تحقیقاتده یرلرینه وکیل تعیین ایدلمامش ایسه متراکم معاشلرینك تام اولهرق کندیلرینه اعطاسی لازم کلوب یرلرینه وکیل تعیین ایدلدیکی تقدیرده وکیله قانوناً ویرلمسی اقتضا ایدن معاشك تنزیلیله متباقیسنك کندیلرینه اعطاسی ضروری اولدیغی تجارت و نافعه نظارت جلیله‌سندن واقع اولان استفسار اوزرینه بالحواله شورای دولت تنظیمات دائره‌سندن بامضبطه انبا ونظارت مشارالیها ایله دوائر سائره‌یه معلومات اعطا قلنمغله خزینه‌جه‌ده اقتضاسنك ایفاسی بوکره ذیلاً شرفوارد اولان ٢٤ نیسان سنه ٣٢٩ تاریخلی و ٤٦٩٦ نومرولی تذکرهٔ سامیهٔ صدارتپناهیده امر و اشعار بیورلمش اولمغله برموجب تذکرهٔ سامیه ایفای معامله اولنمسی ضمننده اشبو مذکره‌نك رسومات مدیریت عمومیه‌سنه حواله بیورلمسی بابنده .

مالیه نظارت جلیله‌سی مأمورین ولوازم مدیریتی مأمورین قلمندن ٤٥٢ نومرو ١ مایس سنه ١٣٢٧ تاریخلی

تذکره‌سی صورتیدر :

دولتجه تحت محاکمه‌یه آلنان مأمورلرك وظیفهٔ مأموریتلرندن منع اولندقلری تاریخدن اعتباراً معاشلری قطع اولنمش حکمنده طوتیلوب نتیجهٔ تحقیقات ومحاکمه‌ده تمامیله برائت ذمتلری تبین ایدرك ینه مأموریتلرینه اعاده اولندقلری حالده معاشلری قطع اولندیغی تاریخدن اعتباراً نصف اولهرق اعطا اولنه‌جغی خرجراه قرارنامه‌سنك آلتنجی مادهٔ معدله‌سنده محرر اولمسیله مأمورینك تحت محاکمه‌یه آلنملری وظیفهٔ مأموریتلرندن مسئول بولندیغی وعندالمحاکمه برائتلری ثابت اولدیغی تقدیرده مادهٔ مذکوره حکمنجه معامله ایفاسی طبیعی اولوب انجق وظیفهٔ مأموریتلرینه متعلق احوالدن منبعث اولمیوب اسباب سائره طولاییسیله تحت محاکمه‌یه آلنانلرك وظیفه‌لرندن منعی ایجاب ایتمیوب محاکمه‌نك جریانیله حصول نتیجه‌سنه دکین امور مأموره‌لرینی ایفا ایده‌جکلری جهتله بومثللولرك

مادۀ مذکوره حکمندن تجریدی ایجاب ایتمکله برابر موقوفاً محاکمه‌لرینك اجراسی اقتضا ایتمسی سببیله موقوف قاله‌جق اولانلرك وظیفه‌لرینی ایفا ایچون امکان بولنه‌میه‌جغندن ناشی بومقوله مأمورینك نتیجۀ محاکمه‌ده برائتلری ثابت اولدیغی صورتده موقوف بولندقلری مدتجه وظیفه‌لری وکالةً ایفا ایدلمش ووکالت معاشی ویرلمش ایسه‌وکیللره ویریلان مقداردن ماعداسنك کندیلرینه اعطاسی ومحکومیتی تحقق ایدنلر حقنده دخی تاریخ محکومیتلرینه قدر کچن مدت معاشلرینك بوصورتله تسویه‌سی استیذانی شامل باب عالی‌یه تقدیم اولنان تذکره‌نك شورای دولته حواله بیورلمسی اوزرینه شورای مذکور مالیه دائره‌سی ایله هیئت عمومیه‌دن تنظیم وصورتلری تسییر بیوریلان مضبطه‌لرده فی‌الحقیقه تحت محاکمه‌یه آلنان مأمورینك وظیفۀ مأموریتلرندن منع اولندقلری مدته عائد معاشاتی حقنده اولنه‌جق معامله‌یی متضمن خرجراه قرارنامه‌سنك سالف‌الذکر آلتنجی مادۀ معدله‌سنك دولتجه تعبیریله وظیفۀ مأموریتلرندن منع اولندقلری جمله‌سنك دلالتندن‌ده مستبان اولدیغی اوزره مأموریتدن امور مأموره‌لرینه متعلق احوالدن طولایی دولتجه تحت محاکمه‌یه آلنان مأمورلره مخصوص ومنحصر اولوب چونکه جرائم عادیه ایله مظنون اولان مأمورینك محاکم نظامیه‌ده اجرای محاکمه‌لریله محکومیتلری تحقق ایتمدکجه مأموریتدن منع اولنه‌میه‌جغی جهتله مادۀ مذکوره‌نك جرائم عادیه وسیاسیه‌دن ناشی تحت محاکمه‌یه آلنانلره شمولی اوله‌میه‌جغی بدیدار اولدیغندن وظائف مودوعه‌لرینه متعلق خصوصاتك غیری جرائمدن طولایی موقوف وغیرموقوف‌اوله‌رق محاکمه‌آلتنه آلنان مأمورلره وظیفه‌لری‌وکالتله اداره اولندیغی تقدیرده وکیللره ویریلان مقداردن ماعداسنك اعطاسی‌موافق‌مصلحت اوله‌جغی کوسترلدیکی ودوائر مرکزیه‌یه تعمیماً تبلیغات اجرا ایدلدیکی بیان عالیسیله ایفای‌مقتضاسی شرفوارد اولان ۵ نیسان سنه ۱۳۲۷ تاریخلی تذکرۀ سامیه‌ده امر واشعار بیورلمش‌وکیفیت تعمیماً مأمورین مالیه‌یه تبلیغ قلنمش اولمغله اوراجه‌ده اولوجهله ایفای مقتضاسی واشبو تحریراتك لفاً ارسال اولنان نسخ کافیه‌سندن بررعددینك اصولی دائره‌سنده ملحقاتنه توزیع واسراسی لزومی بیان اولنور افندم .

مضبطه‌سنده کوسترلمش اولمسیله بووجهله تعمیماً مأمورین مالیه‌یه تبلیغات اجرا ایدلمش اولدیغی کبی خزینه‌جه‌ده بویولده معامله ایفا ایدلمکده بولندیغی بیلدیرلمشدر .

ایجابی تأمل اولندی . تفصیلات معروضه‌دن مستبان اولدیغی اوزره یرلرینه وکیل تعیین ایدلمش اولان مأمورین مأذونه‌یه اعطا اولنه‌جق معاشك مقداری حقنده تنظیمات دائره‌سیله مالیه ونافعه دائره‌سنك قرارلری آره‌سنده مباینت حاصل اولمش وبوایسه خرجراه قرارنامه‌سنك بوخصوصه متعلق اون اوچنجی ماده‌ٔ معدله‌سنك تنظیمات دائره‌سنجه تفسیرینه لزوم کورلمسندن ومالیه ونافعه دائره‌سنجه‌ده صریح وتفسیره غیرمحتاج عدایدلمسندن نشئت ایتمش اولمغله کیفیتك هیئت عمومیه‌یه تودیعی تذکر قلندی .

هیئت عمومیه‌دن مذیل مضبطه‌نك صورتیدر

مالیه نافعه دائره‌سنك اشبو مضبطه‌سی هیئات عمومیه‌ده قرائت اولندی مآلنه وتدقیقاته نظراً خرجراه قرارنامه‌سنك تبدیل آب وهوا ضمننده مأذون اولان مأمورینك مدت مأذونیتلری معاشلرندن نصفی کندیلرینه ونصف دیکری آنلره وکالت ایده‌جکلره ویریلور دیو محرر اولان اون اوچنجی ماده‌سی تفسیراً مقدما تنظیمات دائره‌سیله مالیه ونافعه دائره‌سندن اعطا اولنان قرار آره‌سنده مباینت حاصل اولمش اولوب تنظیمات دائره‌سی وظائف مستقله اصحابندن بولنان مأمورینه برای تبدیل آب وهوا مأذون اولدقلری مدت ظرفنده معاشلرندن وکیللرینه نصف وثلث وخمس کبی ویریلان مقدارندن فضله‌سنك بالتمام تسویه‌سی لازم کله‌جکی ومالیه ونافعه دائره‌سی ایسه مأمورین موحی الیهمه اول وجهله مأذون بولندقجه معاشلرینك وکیللرینه نه‌مقداری ویریلور ایسه ویرلسون آنجق نصفی سویه ایدلك اقتضا ایده‌جکی اجتهادنده بولنمشدر .

تبدیل آب وهوا ضمننده مأذونیت استحصال ایدن مأمورین دولتدن وظائف مشترکه صاحبی اولانلره خرجراه قرارنامه‌سنك سکزنجی ماده‌سی ایجابنجه مأذونیتلری اثناده ام معاش ویرلمسی یرلرینه وکیل تعیینی وخزینه‌جه فضله مصرف اختیاری ایجاب ایتمامکدن نشئت ایلدیکی کبی وظائف مستقله اصحابندن بولنانلره قرار نامهٔ مزبورك موضوع بحث

اولان اون اوچنجی ماده‌سی اقتضاسنجه یته اوصره‌ده تام معاش ویرلمامسی دخی یرلرینه وکیل تعیینی مقتضی بولندیغندن خزینه‌یه فضله مصرف تحمیل اولنمامق اوزره وکیللری معاشاتنك کندی معاشلرندن تسویه ایتدیرلمسی ملاحظه‌سنه مبنی اولمقله بوایکنجی قسم مأمورینه مدت مأذونیتلری ظرفنده معاشلرندن وکیللرینه ویریلان مقداردن فضله قالیر ایسه آنك اعطاسی یولنده تنظیمات دائره‌سنجه اتخاذ اولنمش اولان قرار مقصد قانونه موافق کورولدیکندن بعدما اولوجهله ایفای معامله اولنمسنك مالیه نظارتنه تبلیغی تذکر قلندی .

تحت محاکمه‌یه آلنوبده برائت ایدن مأمورینه ویریله‌جك معاشاته دائر
۱۹ کانون اول سنه ۳۲۲ تاریخلی
تحریرات عمومیه صورتیدر

لاجل التحقیقات ایشدن ال چکدیریلوبده بالآخره انفصالی وقوعبولان مأمورینك نتیجهٔ تحقیقاتده برائتلری تبین ایلدیکی تقدیرده مغدوریتلرینه محل قالمامق اوزره اویولده برائتلری تحقق ایدنلره ایشدن منع اولندقلری تاریخدن عزللری تاریخنه قدر کچن زمان ایچون نصف معاش اعطاسنك اصول اتخاذی خصوصنه شورای دولت قراریله بالاستیذان ارادهٔ سنیهٔ حضرت خلافتپناهی شرفتعلق بیوریله‌رق حکم منیفی دوائر مرکزیه‌یه تعمیماً تبلیغ اولندیغی شرفوارد اولان ۲۱ تموزسنه ۱۳۲۲ تاریخلی تذکرهٔ سامیهٔ صدارتپناهی‌ده امر واشعار بیورلمشدر .

بوبابده اولجه وقوعبولان اشعار واستیضاحه جواباً مالیه نظارت جلیله‌سندن وارد اولان ۳۱ مایس ۱۳۲۰ تاریخلی تذکره ایله تبلیغ اولنان شورای دولت ملکیه دائره‌سنك مضبطه‌سنده دولتجه تحت محاکمه‌یه آلنه‌رق نتیجهٔ تحقیقات ومحاکمه‌ده برائتلری تبین ایدوب مأموریتلرینه اعاده ویا بشقه برمأموریته تعیین ویاخود حسب الایجاب تبدیل قلنان مأمورین معاشلرینك قطعی تاریخندن اعتباراً کذران ایده‌جك مدت ایچون نصف اوله‌رق اعطاسی وبونلردن برائتلری تبین ایتمکسزین عزل وتبدیل اولنانلره ایشدن منع اولندقلری تاریخدن اعتباراً برشی ویرلمامسی خرجراه قرارنامه‌سنك آلتنجی مادهٔ معدله‌سنك فقرهٔ

اولاسی ایجابندن اولدیغی کبی اسباب محاکمه موجود اولمدیغی حالده دولتجه کوریلان لزوم اوزرینه ایشدن منع اولنانلر ایله حقلرنده مستلزم مسئولیت ومحاکمه اسنادات وقوعندن طولایی ایشدن ال چکدیریلوب فقط تحقیقات اولیه نتیجه‌سنده اسنادات واقعه‌نك عدم ثبوتی حسبیله محاکمه‌سندن صرفنظر ایدیلنلره دخی ایشدن منع اولندقلری تاریخدن اعادهٔ مأموریتلری ویا عزل وتبدیل وتحویللرینه قدر کچن مدت ظرفنده وکیللرینه ویریلان مقدارك تنزیلندن صکره قاله‌جق معاشلرینك تأدیه‌سی معاشات مذکوره حقنده تنظیمات ومالیه دائره‌لرنجه اتخاذ اولنان مقرراته تألیفاً قرارلشدیرلمش ووکالت معاشلرینك قارشیلقسز قالمسی محذوریده برطرف ایدلمش اولدیغندن بوصورتله ایفای معامله ایدلمسی محرر بولندیغندن بحثله ایشدن ال چکدیریلوب بالآخره برائت ایدن ویاخود منع محاکمه‌سنه قرار ویریلان مأمورینك اومدتده وظیفه‌لری موظفیندن وکیل معرفتیله رؤیت ایتدیرلمش ایسه خمسنك دکل ایسه نصفندن متباقی معاشنك کندیلرینه ویردیرلمسی ووکیل تعیین اولنمدیغی تقدیرده تمامنك اعطاسی اقتضا ایتمسیله شیمدی‌یه‌قدر بوکا تطبیق معامله اولنمقده بولندیغنه ومذکور ٢١ تموز ١٣٢٢ سنه تاریخلی تذکرهٔ سامیه ایله مبلغ قرار عالی حکمنه نظراً ایجابنك امر وانباسی عرض استیذان قلنمشیدی . جواباً شرفتوارد ایدن ٤٨٢ نومرو ٣ تشرین ثانی ١٣٢٢ تاریخلی تذکرهٔ سامیهٔ صدارتپناهیده تحت محاکمه‌یه آلنوبده برائت ایدن مأمورینك ایشدن منع اولندقلری مدته عائد معاشلری شورای دولتك ارادهٔ سنیهٔ حضرت خلافتپناهی‌یه اقتران ایدن قرار اخیرینه توفیقاً تسویه اولنمق لازم کله‌جکندن بعدما اکا کوره ایفای معامله اولنمسی امر واشعار بیورلمش وقرار اخیر بالاده مذکور ٢١ تموز ١٣٢٢ سنه تاریخلی تذکرهٔ سامیه صدارتپناهیده مسطور بولنمش اولدیغندن وشوحالده هرنه صورتله اولور ایسه اولسون ایشدن ال چکدیریلوبده بالآخره برائتلری تبین ایدنلره نصف معاش اعطاسی لازم کله‌رك موجبنجه معامله اولنمق اوزره اشبو تحریرات عمومیه‌نك ملحقاتندن اداره‌لرینك عددینه نسبتله قطعه‌سنك لفاً ارسال قلندیغنك بیاننه ابتدار اولندی .

مالیه نظارت جلیله‌سی مخصصات ذاتیه ومعزولین شعبه‌سنك $\frac{١٤٤٠}{٧}$ نومرولی ٢٣ نیسان سنه ١٣٢٩ تاریخلی

تذکره‌سی صورتیدر .

تعیین اولندقلری محللره بلاعذر عزیمتدن استنکاف ایلملرندن ویا درعهده ایلدکلری

وظائفی ایفا ایتمامەلرندن یاخود ترك دوام ایتملرندن ناشی مستعفی عدایدلمسی لازم کلان مأمورینك عزل ایدلدکلرندن بحثله معزولیت معاشی تخصیصی اکثر دوائردن اشعار اولنمقدەدر . تعیین اولندقلری محللره عزیمتدن بلا عذر استنکاف ایدنلرك مأموریتلرندن انفصاللری ولوکه عزل صورتیله اولسون مستعفی عد اولنمسی لازم کلەجکی شورای دولت تنظیمات دائرەسنك ۹ حزیران سنه ۱۳۰۹ تاریخلی و۷٤۳ نومرولی قراری اقتضاسندن اولدیغی کبی وظیفەلرینه دوام ایتمیان مأمورینه دوام ایتملری لزومی ودوام ایتمدکلری تقدیرده استعفا ایتمش نظریله باقیلەجغی وتعیین اولنەجق مدت ظرفنده منتظماً دوام ایتمسی تحریراً بیلدیریلورده مدتك مروریله عدم دوامده اصرار ایدرلرسه تنظیمات دائرەسنك قراری موجبنجه بوکبیلرکده مستعفی عد ایدلمسی لازم کلەجکی شورای دولت هیئت عمومیەسنك ۳ کانون اول سنه ۱۳۲۷ تاریخلی قراری اقتضاسندن اولمغله معزولیت معاشی تخصیصی معاملاتنده بیهوده اشعار واستشعاره وبوکبیلر حقنده براصول مطرده تطبیق وتعقیب ایدیلەمامسندن ناشی خزینهٔ مالیەدن فضولی معاش اعطاسنه محل قالمامق اوزره امثالی حقنده برموجب قرار ایفای معامله اولنمسی لزومنك ایجاب ایدنلره امر وتبلیغ بیورلمسی بابنده

تعیین اولندقلری محللره بلاعذر کیتمکدن امتناع ایدن ودوامسزلغی تبین ایدن مأمورینك مستعفی عدی لازم کلدیکندن بوکبیلره معزولیت معاشی تخصیص ایدیلەمیەجکنه دائر مالیه نظارت جلیلەسی مخصصات ذاتیه مدیریتندن مورود $\frac{١٤٤٠}{٧}$ نومرو ۲۳ نیسان ۳۲۹ سنه تاریخلی

تحریرات عمومیه صورتیدر :

تعیین اولندقلری محللره بلاعذر عزیمتدن استنکاف ایلملرندن ویا درعهده ایلدکلری وظائفی ایفا ایتمامەلرندن یاخود ترك دوام ایتملرندن ناشی مستعفی عد ایدلمسی لازم کلان مأمورینك عزل ایدلدکلرندن بحثله معزولیت معاشی تخصیصی اکثر دوائردن اشعار اولنمقدەدر . تعیین اولندقلری محللره عزیمتدن بلاعذر استنکاف ایدنلرك مأموریتلرندن انفصاللری ولوکه عزل صورتیله اولسون مستعفی عد اولنمسی لازم کلەجکی شورای دولت تنظیمات دائرەسنك ۹ حزیران ۳۰۹ سنه تاریخلی و ۷۵۳ نومرولی قراری اقتضاسندن اولدیغی کبی وظیفەلرینه دوام ایتمیان مأمورینه دوام ایتملری لزومی ودوام ایتمدکلری

تقديرده استعفا ايلمش نظريله باقيله‌جغی وتعيين اولنه‌جق مدت ظرفنده منتظماً دوام ايتمسی تحريراً بيلديريلورده مدتك مروريله عدم دوامده اصرار ايدرلرسه تنظيمات دائره‌سنك قراری موجبنجه بوكيلرك‌ده مستعفی عد ايدلمسی لازم كله‌جكی شورای دولت هيئت عموميه‌سندن ٣ كانون ثانی ٣٢٧ سنه تاريخلی قراری اقتضاسندن اولمغله معزوليت معاشی تخصيصی معاملاتنده بيهوده اشعار واستشعاره وبوكيلر حقنده براصول مطرده تطبيق وتعقيب ايديله‌مامسندن ناشی خزينهٔ ماليه‌دن فضولی معاش اعطاسنه محل قالمامق اوزره امثالی حقنده بر موجب قرار ايفای معامله اولنمسی لزومنك ايجاب ايدنلره امر وتبليغ بيورلمسی رجاسيله تأييد احترام اولنور .

تقاعدی اجرا قلنان مأمورين معاشلرينك صورت قطعنه دائر ماليه نظارت جليله‌سی قلم مخصوص مديريتنك ٢٠٤ نومرو ١٧ كانون‌اول سنه ٣٢٩ تاريخلی

مذكره‌سی صورتيدر

مأمورين موظفه‌دن اولوبده تقاعدينی استدعا ايدنلرك مأموريت معاشلرينك قطعی تاريخندن اعتباراً تقاعد معاشلرينك اعطاسی تقاعد قانوننك يكرمی اوچنجی ماده‌سی اقتضاسندن بولنماسنه بناءً بوقبيل مأمورينك اجرای تقاعدينه مخصصات ذاتيه اداره‌سی هيئت عموميه‌سنجه قرار ويرلمسی متعاقب مأموريت معاشلرينك قطعی دوائر مركزيه مأمورين و مستخدميندن ايسه دوائر مذكوره‌يه و طشره مأمورلرندن ايسه طشره‌لره تذاكر وتلغرافنامه ايله اشعار ايدلمكده اولديغی حالده بعض محللرجه مأمورين مومی‌اليهمدن بعضلرينك معاشلری قطع اولنميه‌رق مأموريتلرنده استخدام ايدلدكلری وبعض مأمورلرك‌ده تقاعدينه قرار ويرلديكی اشعار اولنمقسزين معاشلری قطع ايدلمكده بولنديغی مخابرات واقعه‌دن اكلاشلمقده‌در. قانوناً اجرای تقاعدينه قرار ويريلانلرك مأموريتنده استخدامی حكم قانونه وفضله معاش اعطاسی صورتيله منفعت خزينه‌يه مغاير اولديغی كبی تقاعدلری تقرر ايتمكسزين مأموريت معاشلرينك قطعی‌ده ملكيه تقاعد قانوننك سالف‌الذكر يكرمی

اوچنجی ماده‌سی حکمنه مخالف بولندیغی جهتله حکم قانونك محافظه و علاقه‌دارلرینك غدردن وقایه‌سی ضمننده بعدما بوقبیل مستخدمیندن بولنانلرك اجرای تقاعدلرینه هانکی تاریخده قرار ویرلدیکی اشعار اولنورسه مأموریت معاشلرینك او تاریخدن اعتباراً قطعی ومعلولیت وجهله تقاعد اولمیوبده خدمت اوزرینه تقاعدی اجرا قلنانلردن تجربه ومعلوماتلرندن استفاده ملحوظ بولنانلرك لزوم حقیقی حاصل اولدیغی تقدیرده ملکیه تقاعد قانوننك اونجی ماده‌سی موجبنجه ایفای معامله اولنمسی اقتضا ایده‌جکنك ایجاب ایدنلره توصیه واشبو تحریرات عمومیه‌نك ارسال قلنان نسخ مطبوعه‌سنك ملحقاته تبلیغ بیورلمسی ادارهٔ مذکوره افاده‌سیله تمنی اولنور .

شورای دولت تنظیمات دائره‌سنك ٧٨٠ نومرو ٢٤ حزیران سنه ١٣٢٩ تاریخلی

مضبطه صورتیدر

مالیه نظارتنك شورای دولته حواله بیوریلان ٣ حزیران سنه ١٣٢٩ تاریخلی و ٥٨ نومرولی تذکره‌سی تنظیمات دائره‌سنده قرائت اولندی .

مذکور تذکره‌ده ملکیه تقاعد قانوننك اوچنجی ماده‌سنده وکلا و اعیان مستثنا اولمق اوزره مدت خدمتلری قرق بش سنه‌یه بالغ اولان یاخود سنهٔ شمسیه اعتباریله آلتمش بش یاشنی اکمال ایدنلرك ایفای وظیفه‌یه مقتدر اولسه‌لر بیله رضالرینه باقیلمقسزین تقاعدلری اجرا قلنه‌جغی وفقط آلتمش بش یاشنی اکمال ایدوبده تجربه وخدمتلرندن دولتجه استفاده مأمول اولنلرك تحدیدسن قیدندن بالاستثنا مجلس وکلا قراریله استخدام ایدیله‌جکلری ومعزلین ملکیه قانوننك سکزنجی ماده‌سنده مدت خدمتلری قرق بش سنه‌یه بالغ ویاخود سنی آلتمش بشه داخل اولوبده قانوناً معلولیت وخدمت اوزرینه تخصیص ایدلمش اولسون اولمسون معزولیت معاشلرینك قطعیله تقاعده سوق ایدلملری لازم کلدیکی ومذکور قانونك ایکنجی ماده‌سنده مبدأ خدمتك یکرمی یاشنه وصولندن معتبر اوله‌جغی مصرح بولنمسنه کوره اون طقوز یاشنی بالا کمال ویا دها اول خدمت دولته موظفاً داخل اولوبده بلافاصله استخدام ایدیلنلرك آلتمش درت یاشنی اکمال ایلدکلری تاریخده مدت خدمتلری قرق بش سنه‌یه بالغ اولدیغی حالده بعض دوائرجه قانونك بوجهتی نظردقته آلنمیه‌رق مدت خدمتلری

قرق بش سنه‌یه بالغ اولنلرك تقاعده سوقلری ایچون آلتمش بش یاشنی اکمال ایتملرینه انتظار ایدلمسی موافق قانون کوریله‌مدیکندن بحث ایله کیفیتك شورای دولتجه‌ده تدقیقی ایله بوبابده اتخاذ اولنه‌جق قرارك بالعموم دوائره تبلیغی لزومی درمیان قیلنمشدر. ایجابی لدی‌التأمل تقاعد قانوننك ایکنجی ماده‌سنه نظراً مأمورلرك حق تقاعدی سنهٔ شمسیه حسابیله یکرمی یاشنه وصولندن اعتباراً خدمته مخصوص اوله‌رق معاشه نائلیت تاریخندن بدأ ایده‌جکی واوچنجی ماده‌سنده دخی مدت خدمتی قرق بش سنه‌اولان یاخود سنهٔ شمسیه حسابیله آلتمش بش یاشنی اکمال ایدن مأمورلرك تقاعدلری اجرا اولنه‌جغی صراحةً محرر اولمسنه بناءً مدت خدمتی قانون مذکور احکامنه توفیقاً قرق بش سنه‌یه بالغ اولنلرك آلتمش بش یاشنی اکمال ایتملرینه انتظار ایتمکسزین تقاعده سوقلری ایجاب ایلدیکی کبی سنهٔ شمسیه حسابیله آلتمش بش یاشنی اکمال ایدن مأمورلرك دخی مدت خدمتی قرق بش سنه‌یه بالغ اولسون اولمسون تقاعده سوق ایدلملری لازم کله‌جکنك نظارت مشارالیهایه تبلیغی وکیفیتك دوائر سائره‌یه لزوم تعمیمی تذکر ومصلحتك برکره‌ده هیئت عمومیه‌ده تدقیقی تنسیب قلندی.

هیئت عمومیه‌نك مضبطهٔ مذیله‌سی صورتیدر

تنظیمات دائره‌سنك اشبو مضبطه‌سی هیئت عمومیه‌ده قرائت اولندی.
دائرهٔ مشارالیهاجه‌ده بیان اولندیغی اوزره ملکیه تقاعد قانوننك اوچنجی ومعزولین ملکیه قانوننك سکزنجی ماده‌لرنده آلتمش بش یاشنی اکمال ایدن یاخود مدت خدمتی قرق بش سنه‌یه بالغ اولنلرك تقاعده سوق اولنه‌جقلری محرر اولدیغندن و نص قانون دائره‌سنده معامله ایفاسی ضروری بولندیغندن مدت خدمتی قرق بش سنه‌یه بالغ اولنلرك سنلری آلتمش بشه رسیده اولسون اولمسون تقاعدلرینی استدعایه سوق ایدلملری لازم کله‌جکنك مالیه نظارتنه جواباً ودوائر سائره‌یه تعمیماً تبلیغی تذکر قلندی.

١٢ رمضان سنه ١٣٣١ فی ١٢ اغستوس سنه ١٣٢٩

رسومات محافظه مأمورلرینك بحراً اجرا ایده‌جكلری تفتیشاته ووظیفه ودرجۀ صلاحیتلرینه دائر نظامنامه صورتیدر

برنجی ماده — سفائن ایچون كمرك خط محافظه‌سی ساحلدن اوچ میل مسافه‌یه قدر امتداد ایدر. بومنطقه داخلنده سواحل عثمانیه‌یه اخراج اولنان امتعه و اشیانك بالجمله معاملات رسومیه‌سی كمرك مأمورلرینك نظارتی داخلنده جریان ایده‌جكدر.

ایكنجی ماده — برنجی ماده‌ده تعیین اولنان حدود خارجنده بولنه‌جق امتعه واشیانك نقلیاتی سربست جریان ایده‌جك وشو قدركه خط محافظه داخلنده حیله ایله آشیریلوب ضابطه‌جه تحت نظارت ومحافظه‌یه آلدیریلان امتعه واشیا خط محافظه‌یی تجاوز ایتمش اولسه بیله دردست ایدیله‌جكدر.

اوچنجی ماده — توتون وطوز كبی دولتجه تحت انحصاره آلنان ویاخود مسكرات كبی رسم میری‌یه تابع اولوبده تذكره‌سز بولنان یاخود ادخال و اخراجی ویا ترانسیت صورتیله امراری ممنوع اولان امتعه واشیا حقنده اصول ونظامات مخصوصه‌سنه توفیقاً معامله اولنور.

دردنجی ماده — ادخال و اخراج اولنه‌جق بالجمله امتعه واشیانك تحمیل وتخلیه‌سی معاملۀ رسومیه‌سی ایفا اولنمق اوزره انجق كمرك اداره‌سی بولنان لیمان وساحلده اجرا اولنه بیلور. كمركك خارجنده تحمیل وتخلیه معامله‌سی صورت استثنائیه‌ده كمرك اداره‌سنك تحریراً ویره‌جكی برمساعدۀ مخصوصه ایله ایفا اولنمغله برابر مأمورین رسومیه‌نك نظارت وتفتیشی آلتنده ایفا ایدیله‌جكدر.

بشنجی ماده — برقوۀ مجبره‌دن ودردنجی ماده‌نك ایكنجی فقره‌سنده كوستریلان صورتدن ماعدا كمرك اداره‌سی بولنمیان نقطه‌لره سفینه‌لرك یناشمسی ویولجی وامتعه واشیا آلوب چیقارمسی ممنوعدر.

آلتنجی ماده — دردنجی ماده حكمنه مخالف اوله‌رق تحمیل وتخلیه ایدیلان ویاخود تحمیل وتخلیه‌سنه تشبث اولنان بالجمله امتعه واشیا اصولی دائره‌سنده مصادره اولنور.

یدنجی ماده — مانیفستو خارجی اولوب تحمیل وتخلیل ایدلمش ویاخود تحمیل وتخلیه‌سنه تشبث اولنمش اولان ادخال واخراجی ممنوع بالجمله امتعه واشیا قچاق عدیله ضبط ومصادره اولنور.

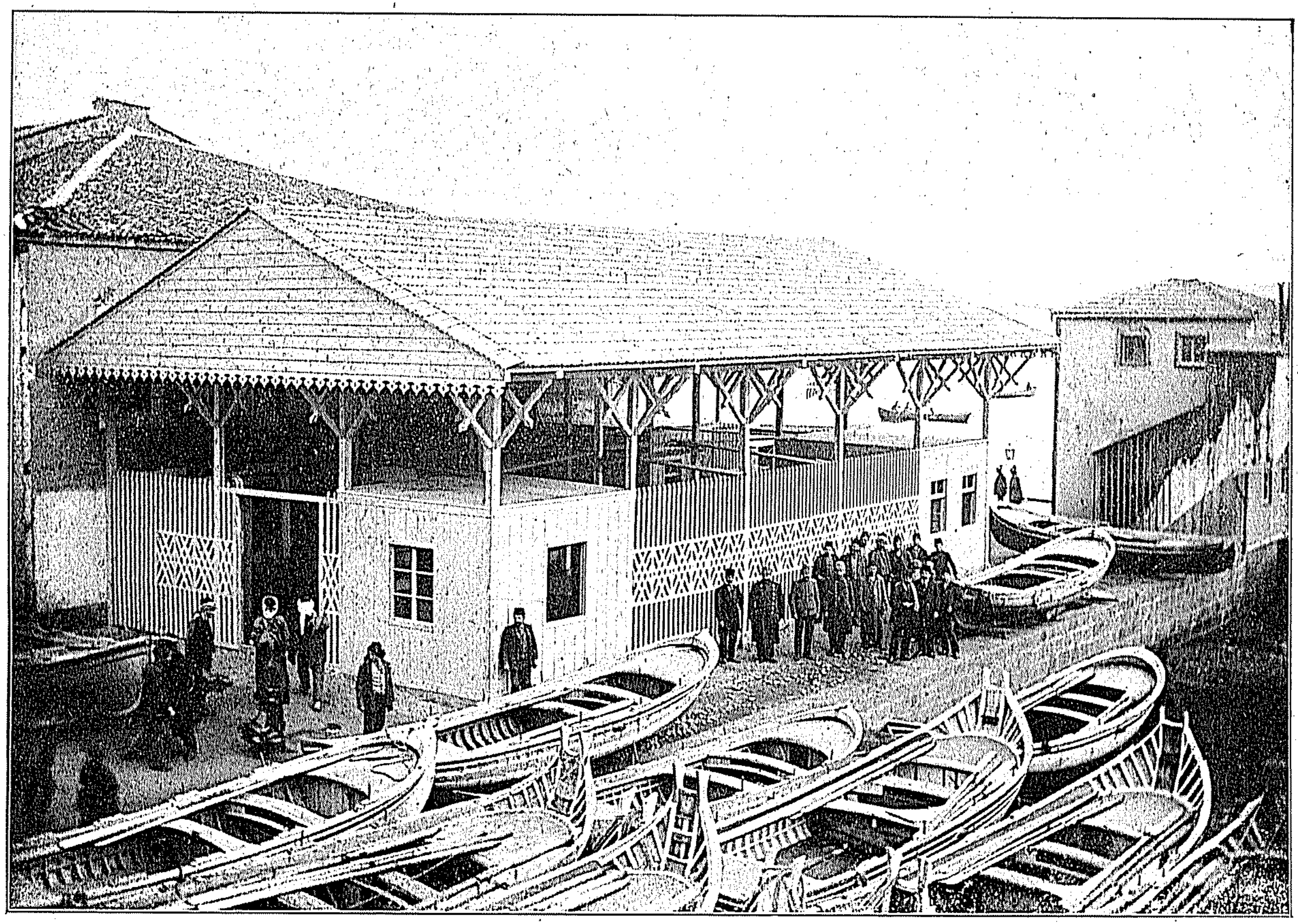

طربزون يولجى صالوننك يان طرفدن كورونيشى

سكزنجی ماده — محافظه مأمورلری ساحلدن اوچ میل بحری مسافه‌یه قدر اولان محللرده ایكی یوز طونیلاتودن اشاغی سفینه‌لره یناشوب مانیفستوی وحموله‌یه دائر اوراق سائره‌یی طلب ایده‌بیله‌جكدر . اكر یناشـدقلری سفینه ممالك عثمانیه لیمانلرندن برینه كیده‌جك اولوبده مانیفستوسز بولنور یاخود اوراق مطلوبه‌یی ابرازدن امتناع ایدر ویا قچاق اماره‌سی كوریلور ایسه مأمورین موحی‌الیهم مذكور سفینه‌یی الك یقین ویناشمغه صالح بولنان كمرك اداره‌سنه كوتوره‌جكلر ووقوعات مضبطه‌سنی اوراده تنظیم ایده‌جكلردر.

طقوزنجی ماده — رسومات محافظه مأمورلری ایكی یوز طونیلاتودن اشاغی برسفینه‌یی تعقیب ایدرده مذكور سفینه‌نك قپودانی یانینه یناشـدیرمغه موافقت ایتمز ایسـه مأمورین موحی‌الیهم راكب اولدقلری سفینه‌نك بایراغنی چكه‌رك ومرمیسز برطوپ آته‌رق كمی‌یه خبر ویره‌جكدر.

اكر سفینه ینه توقف ایتمز ایسـه قره صولری خارجنده اولماق شرطیله بورده‌سنه یناشه‌جق وبو اثناده قچاقچی كمیسندن استعمال سلاحه جرأت ایدیلور ایسه بالمقابله استعمال سلاح ایله تعقیبنه دوام ایلیه‌جك وسـاحلدن اوچ میل مسـافه خارجنده دزدست ایتمكه مأذون اوله‌جقدر.

اونجی ماده — دردنجی وبشنجی ماده‌لر خلافنده اشیا وامتعه تحمیل وتخلیه ایدن ویاخود تحمیل وتخلیه‌سنه تشبث ایده‌جك اولان مراكب بحریه توقیف اولنوب الك یقیننده بولنان كمرك اداره‌سـنه كوتوریله‌جك وایجـاب ایدن ضبطنامه‌سی تنظیم ایدیله‌رك تحمیل وتخلیه اولنان امتعه واشیا حقنده قچاق معامله‌سی اجرا اولنه‌جقدر. اكر احكام مذكوره خلافنده اشیا تحمیل وتخلیه ایدن ویاخود تحمیل وتخلیه‌سنه تشبث ایده‌جك اولان سفینه ایكی‌یوز طونیلاتودن زیاده اولور وبر اجنبی باندیره‌سی تحتنده بولنورده الك یقین‌ده بولنان كمرك اداره‌سنه كیتمكدن امتناع ایدر ایسه بوبابده تدابیر لازمه اتخاذ اولنمق اوزره محافظه مأمورلری طرفندن تنظیم اولنه‌جق ضبطنامه ایله وقوع حال الك یقین كمرك اداره‌سـنه ویا محافظه مدیریتنه بیان واخبار ایدیله‌جكدر .

اون برنجی ماده — اجنبی سـفائن درونده تحریات اجراسی اصـول وقواعد موضوعه‌سنه تابعدر .

اون ایكنجی ماده — رسـومات محافظه مأمورلری بر اجنبی دولتك اوفق وبیوك حرب سفینه‌لرینه دخول ایده‌میه‌جكلردر .

اون اوچنجی ماده — بونظامنامه‌نك اجرای احكامنه مالیه ناظری مأموردر .

بونظامنامه‌نك موقع اجرایه وضعنی و نظامات دولته علاوه‌سنی اراده ایدرم .
۳ ذی‌الحجه سنه ۱۳۳۱ و ۲۱ تشرین اول سنه ۱۳۲۹

محمد رشاد

امور محافظه‌یه متعلق اوله‌رق قلمه الثان ولدی‌العرض ارادهٔ سنیهٔ جناب خلافتپناهی‌یه اقتران ایدن مواد نظامیه‌نك صورتی مالیه نظارت جلیله‌سندن ۲۶ تشرین‌اول سنه ۱۳۲۹ تاریخلی تذکره ایله ارسال بیورلمسیله بر صورتی عیناً بالایه نقل و درج اولنمش و کیفیت هر طرفه تبلیغ ایدلمش اولدیغندن احکام مندرجهٔ نظامیه‌یه توفیق معامله ایدلمك اوزره اشبو تحریرات عمومیه‌نك قطعه نسخهٔ مطبوعه‌سی لفاً تسیر قلندی .
غره محرم سنه ۱۳۳۲ و ۱۷ تشرین ثانی سنه ۱۳۲۹

مدیر عمومی

---

۱۸۳ نومرولی و ۱۶ کانون‌ثانی سنه ۳۲۹ تاریخلی
تحریرات عمومیه صورتیدر

رسومات محافظه مأمورلریله مأمور وخدمه‌سندن کمرکارده ومواقع معینه‌ده کیجه و کوندوز نوبتنی ایفایه مأمور ایدیلنلردن برینه اخری اقامه ایدلمکسزین نوبت موقعندن غیبوبت ایدنلر ایله جانب میریدن یدلرینه تسلیم ایدیلان اسلحهٔ امیریه ویا جبخانه‌سنی غائب وضایع ایدنلر وایفای وظیفه اثناسنده سرخوش اوله‌رق کوریله‌جك ووظیفه‌سنه متعلق امرلری طرفندن اعطا اولنان اوامری حسن‌تلقی ایتمیه‌جك اولنلر حقنده اجراسی لازم کلن معاملات جزائیه‌یه وتفرعاتنه دائر تنظیم قلنوب ادارهٔ رسومیه نظامنامه‌سی احکام جزائیه فصلنه ذیل اولمق اوزره مرجعیت احکامنه ارادهٔ سنیهٔ پادشاهی شرفتلق ایله تبلیغ قلنمش اولان نظامنامه‌نك نسخ مطبوعه‌سندن ملحقات والالری عددینه نسبتله ملفوفاً کوندرلدیکندن ملفوظاً کوندرلدیکندن مندرجاتنه توفیق معامله اولنمسی لزومی بیان وتوصیه اولنور .

ادارهٔ رسومیه نظامنامه‌سی احکام جزائیه فصلنه مذیل نظامنامه صورتیدر

برنجی ماده — رسومات محافظه مأمورلریله مأمور وخدمه‌سندن کمرکلرده ومواقع معینه‌ده کیجه وکوندوز نوبتنی ایفـایه مأمور ایدیلنلردن یرینه آخری اقامه ایدلمکسزین نوبت موقعندن غیبوبت ایدنلرك برنجیسنده برهفته‌لقدن برآیلغه قدر معاشی قطع ایدلمکله برابر بومدت ایچون ایفـای وظیفه‌دن منع ایدیلور تکررنده بعدما استخدام ایدلمـامك اوزره طرد ایدیلور.

ایکنجی ماده — استعمال ذاتیسنه مخصوص اولوب جانب میریدن یدینه تسلیم اولنان اسلحهٔ امیریه ویا جبخانه‌سنی‌صاتان ویا قصداً تلف ایلیان ویاخود دکزه ونهره دوشورمك وحریقدن قورتارامامق وبر حادثه اثناسـنده غائب ایلك کبی احوال غیر اختیـاریه ایله ضایع ایلدیکنی ادعا ایدوبده شهادت ودلائل وامارات کافیه ومقنعه ایله اثبـات ایده‌میان وهرنه سبیله اولور ایســه اولسون شخص آخره ویرن محافظه مفتش ومأمورلری اسلحه وجبخانه بدلنی تضمین ایله برابر مأموریتندن طرد اولنه‌رق اوراقی محکمه‌یه تودیع اولنوره.

اوچنجی ماده — ایفـای وظیفه اثناسنده آثار وعلائمی ستر اولنه‌میه‌جق درجه‌ده سرخوش اولان ومأموریتلرینه مخصوص البسهٔ رسمیه‌سنی تعلیماتی احکامنه توفیقاً لابس اولمیـان وصفت مأموریتنه یاقشمیه‌جق احوالده بولنـان وآمرلری طرفندن وقوعبولان تنبیهاته رعایتسزلك وسرکشلك ایدن وقچـاق وظیفه‌لرینه عائد سـائر خصوصات حقنده آمرلرینه وقت وزمانیله معلومات ویرمیان محافظه مأمورلرینه برنجیسنده تنبیه واخطـار وایکنجیسنده تکدیر وتوبیخ اولنه‌رق سجللری بالاسنه شرح واشـارت ایدیله‌جك وبوحالی تکرر ایلیانلرده عزل اولنه‌جقدر.

دردنجی ماده — محافظه مفتشلری ومحـافظه مأمورلری وقپودانلر وماکنیستلر کندیلرینه تسلیم‌اولنه‌جق تیمورباش اشیای امیریه‌یی کندی صنع وتقصیری نتیجه‌سی‌اوله‌رق ضایع ایدرلر ویا تلف ویا تلفنه سببیت ویررلر ایسه اثمانی معاش حالیسنی تجاوز ایلدیکی تقدیرده برمحکمه حکمنه احتیاج اولمقسزین معاشلرندن‌طوغریدن‌طوغری‌یه قطع وتوقیف اولنورفضله‌سی حقنده مأمورین محاکمه‌سنه عائد احکام جاریدره.

اشبو مذیل نظامنامه لایحه‌سنك موقع مرعیته وضعنی ونظامات دولته علاوه‌سنی اراده ایتدم .

سا ۸ صفر سنه ۱۳۲۳ و سا ۲٤ کانون اول سنه ۱۳۲۹

مأمورین محاکماتی حقنده قانون موقت صورتیدر

برنجی ماده — مأمورینك وظیفهٔ مأموریتلرینك ایفاسی صره‌سنده حادث اولان جرملرندن طولایی اجرای محاکمه‌لری شرائط آتیه دائره‌سنده محاکم عدلیه‌یه عائددر .

ایکنجی ماده — مأموریندن برینك وظیفهٔ مأموریتندن طولایی ویا ایفای وظیفه اثناسنده برجرمی ایقاع ایلدیکی کرك طوغریدن طوغری‌یه وکرك برشکایت واخباروادعا اوزرینه آکلاشلدقده اومأمور مأمورین مرکزیه‌دن ایسه اول امرده منسوب اولدیغی نظارت ویا دائره ومأمورین ولایتدن ایسه والی متصرف وقائممقام ویامربوط بولندیغی شعبهٔ اداره آمری طرفندن اصول محاکمات جزائیه قانوننه توفیقاً بالذات ویا بالواسطه حقنده تحقیقات ابتدائیه اجراایدیلور واوراق تحقیقیه زیرینه تحقیقات واقعه‌نك خلاصه‌سنی ونتایجنی حاوی فذلکه‌سی یازیله‌رق بونك زیری دخی تحقیقاتی اجرا ایدن ذات طرفندن امضا ویا تختیم اولنور .

اوچنجی ماده — تحقیقات ابتدائیه اوراقی مواد آتیه‌ده بیان اولنان اصول وجه ایله عائد اولدیغی مجلسه تودیع اولنور وبومجلسك مأموریندن اولان اعضالری اجتماع ایدرك صورآتیه‌وجه ایله تدقیقات اداره‌ده بولنورلر . انجق تحقیقات ابتدائیه فذلکه‌سنی تنظیم وامضا ایدن دائره آمری بوهیئتلرده اعضاصفتیله حاضربولنه‌مز وعلی العموم اثنای تدقیقده مأمور مسؤلك منسوب اولدیغی نظارت ویا اداره جانبندن ایضاحات النمق اوزره یا دائره آمری ویا اعزام ایلیه‌جکی مأمور جلب ودعوت اولنه بیلور .

دردنجی ماده — قضالرده قضا قائممقامیله شعبات ادارهٔ قضا رؤسای مأمورینندن ومجلس ادارهٔ قضا اعضاسندن ماعدا بالجمله مأمورین ومستخدمین ایله ناحیه مدیر ومستخدمینی حقنده‌کی اوراق تحقیقیه قضا مجلسی اداره‌سنه وسنجاقلرده متصرف ایله شعبات ادارهٔ لوا رؤسای مأمورینندن ومجلس ادارهٔ لوا اعضاسندن ماعدا بالعموم مأمورین و مستخدمین

لوا وملحق قضالر قائممقاملریله شعبات ادارهٔ قضا رؤسای مأمورینی ومجلس ادارهٔ قضا اعضاسی حقنده‌کی اوراق تحقیقیه مجلس ادارهٔ لوایه وولایت مرکزلرنده والی ایله باارادهٔ سنیه منصوب مأمورین مرکزیهٔ ولایتدن ومجلس ادارهٔ ولایت اعضاسندن ماعدا بالجمله مأمورین مرکزیهٔ ولایت وملحق لوا متصرفلریله شعبات اداره لوا رؤسای مأمورینی ومجالس ادارهٔ لوا اعضاسی ومرکز ولایته ملحق قضالر قائممقاملریله شعبات ادارهٔ قضا رؤسای مأمورینی ومجالس ادارهٔ قضا اعضاسی حقنده‌کی اوراق تحقیقیه مجلس ادارهٔ ولایته وبر ولایتك باارادهٔ سنیه منصوب مأمورین مرکزیه‌سیله مجلس اداره‌سی اعضاسی حقنده‌کی اوراق تحقیقیه دخی شورای دولت ملکیه دائره‌سنه تودیع ایدیله‌رك اشبو مجلسلرجه مواداتیه وجه ایله مأمور مظنونك لزوم ویا منع محاکمه‌سنه قرار ویریلور.

بشنجی ماده — تحقیقات ابتدائیه اوراقی بیان اولنان مجلسلردن برینه کلدکده برهفته ظرفنده تدقیقاته مباشرت اولنه‌رق تدقیقات مکمله اجرا وایجاب ایدنلردن تحریراً ویاخود شفاهاً ایضاحات لازمه اخذ ایدیله‌رك مأمور مظنونك تحت محاکمه‌یه آلنمسنه لزوم محاکمه‌سی اسبابنی مبین بر مضبطه تنظیم ایدیلوب مأمور مظنونه تبلیغ ایدیلور.

مأمور مظنون اشبو مضبطه علیهنه تبلیغ تاریخندن اعتباراً بش کون ظرفنده اعتراض ایده‌بیلور. مدت اعتراضك ختامنده ویاخود عندالاعتراض درجهٔ ثانیه‌ده اجرا قلنه‌جق تدقیقات نتیجه‌سنده مذکور مضبطه تصدیق ایدلدیکی تقدیرده مضبطه واوراق تحقیقیه طوغریدن طوغری‌یه محاکمه‌سی اجرا ایدلمك اوزره عائد اولدیغی محکمهٔ عدلیه مدعیٔ عمومیسنه تودیع اولنور مأمور مومی الیهك تحت محاکمه‌یه آلنمسنه لزوم کورلمز ایسه اسبابنك بیانیله منع محاکمه‌سی حقنده بر مضبطه یاپیلوب مأمور مومی الیهك منسوب اولدیغی اداره رئیسنه تودیع ایدیلور اداره رئیسی اشبو مضبطه علیهنه تاریخ تبلیغندن اعتباراً بش کون ظرفنده اعتراض ایتمکه مجبوردر. اعتراض واقع بعدالتدقیق ردایدیلوبده مضبطهٔ مذکوره کسب قطعیت ایتدیکی صورتده برصورت مصدقه‌سی مأمور مومی الیهه اعطا اولنور.

التنجی ماده — تحقیقات ابتدائیه اجراسنده ولزوم ویا منع محاکمه‌یه عائد معاملاتده اشبو قانونده مصرح اولمیان خصوصاتده اصول محاکمات جزائیه احکامنه توفیق حرکت اولنور. برمجلسك قراری علیهنده‌کی اعتراض مافوقی مجلسده وبرولایت مجلس اداره‌سنك قرارلرینه وقوعبوله‌جق اعتراضات دخی شورای دولت ملکیه دائره‌سنده تدقیق ایدیلور. انجق متصرفلر وقائممقاملر حقنده مجالس اداره‌جه اتخاذ اولنه‌جق بوقبیل مقررات

اعتراض وقوعبولسون بولمسون هر حالده شورای‌دولت ملکیه دائره‌سنده تدقیق اولنور.

یدنجی ماده — لزوم محاکمه‌سنه قرار ویریلان مأمورین بوقراری اعطا ایدن مجلس اداره‌نك بولندیغی محلده‌کی محکمهٔ عدلیه‌ده محاکمه اولنور شوقدرکه بر قضا مجلس اداره‌سنجه لزوم محاکمه‌سنه قرار ویریلن بومأمورك جرمی جنایت نوعندن ایسه محاکمه‌سی مربوط بولندیغی لواده جنایت دعواسنی رؤیت ایدن محاکمه‌یه عائددر ولایت مرکزلرینك یا ارادهٔ سنیه منسوب مأمورینی ایله مجالس اداره‌سی اعضاسندن شورای دولت ملکیه دائره‌سنجه لزوم محاکمه‌لرینه قرار ویریلن مأمورلرك اجرای محاکمه‌لری دائرهٔ مذکوره‌جه لزوم محاکمه قرارنده تعیین وتصریح ایدیله‌جك اك یقین ولایت مرکزی محاکمه عدلیه‌سنه عائددر .

سکزنجی ماده — والیلرك مستلزم جزا برفعل وحرکتی اخبار واستیجار ایدلدکده اول امرده داخلیه نظارتندن تحقیقات ابتدائیه اجراسی ایچون ایجابنه کوره محلنه بر ویامتعدد مأمور کوندریلور. کیده‌جك مأمور متعدد اولورایسه بونلر تحقیقاتی برقومیسیون شکلنده اجرا ایتمك اوزره ایچلوندن بریسی رئیس نصب اولنور . بونلرك تنظیم ایده‌جکی تحقیقات ابتدائیه اوراقی اوزرینه والیلرك لزوم ویا منع محاکمه‌لرینه قرار اعطاسی شورای دولت ملکیه دائره‌سنه وبوقراره وقوعبولاجق اعتراضك تدقیقی شورای دولتك هیأت عمومیه‌سنه عائددر . لزوم محاکمه‌سی قرارکیر اولان والیلرك محاکمه‌سی محکمهٔ تمییز جزا دائره‌سنده ودرجهٔ ثانیه‌ده هیئات عمومیه‌سنده اجرا اولنور .

طقوزنجی ماده — سفرانك مستلزم جزا برفعل وحرکتی اخبار واستخبار ایدلدکده علی‌الاصول خارجیه نظارتنجه تحقیقات ابتدائیه اجرا اولندقدن صوکره لزوم ویا منع محاکمه‌سنه قرار اعطاسی شورای‌دولت ملکیه دائره‌سنه وعندالاعتراض هیأت عمومیه‌سنه ولزوم محاکمه‌سی قرارکیر اولان سفرانك محاکمه‌لری‌ده والیلرکبی محکمهٔ تمییزه عائددر . سفرادن‌غیری اوله‌رق ممالك اجنبیه‌ده مستخدم مأمورین‌حقنده تحقیقات ابتدائیه اجراسی ولزوم ویا منع محاکمه‌لرینه قرار اعطاسی وتفرعاتی دوائر مرکزیه مأمورینی حقنده اشبو قانون ایله تعیین اولنان اصوله تابعدر .

اونجی ماده — دوائر مرکزیه‌ده ارادهٔ سنیه ایله منصوب مأمورین حقنده تحقیقات اجراسی ناظرلرجه دائره‌لری ارکانندن تشکیل ایدیله‌جك هیئتلره ولزوم ویا منع محاکمه‌لری حقنده قرار اعطاسی شورای دولت ملکیه دائره‌سنه عائد اولوب دائرهٔ مذکوره‌نك بوبابده‌کی قرارلرینه وقوعبوله‌جق اعتراضات شورای دولتك هیئات عمومیه‌سنده تدقیق

اولنور. دوائر مرکزیه‌ده ارادۂ سنیه ایله منصوب اولمیان مأمورین حقنده اجرا ایدیله‌جك تحقیقات اوزرینه لزوم ویا منع محاکمه‌لرینه قرار اعطاسی دائره‌لری ارکاننده‌ن تشکیل ایدیله‌جك هیئتلره وبونلرك قرارلری علیهنده‌کی اعتراضاتك تدقیقی ده شورای دولت ملکیه دائره‌سنه عائددر .

اون برنجی ماده — شورای دولت دوائری رؤسا واعضاسی ایله نظارتلر مستشارلری حقلرنده دخی دوائر مرکزیه‌ده ارادۂ سنیه ایله منصوب مأمورین حقلرنده اولدیغی کبی اصولاً تحقیقات ابتدائیه اجرا اولندقدن صوکره لزوم محاکمه‌لرینه قرار ویریلنلرك اجرای محاکمه‌لری والی وسفیرلر کبی محکمۂ تمییزه عائددر .

اون ایکنجی ماده — علیهنده تحقیقات ابتدائیه اجراسنه مباشرت اولنان مأمورلر لزوم کورینور ایسه مأموریتلری وکالتله اداره ایتدیرلمك اوزره ایشدن ال چکدیریلور ولزوم محاکمه‌لرینه قرار ویریلن مأمورلرك دوام مأموریتلرنده محذور کورلدیکی تقدیرده ایشدن ال چکدیریله‌جکی کبی عزللری جهتنه دخی کیدیله‌بیلیر برائت ویامحکومیت حالنده حقلرنده احکام موضوعۂ قانونیه دائره‌سنده معامله اولنور .

اون اوچنجی ماده — برنجی ماده موجبنجه حادث اوله‌جق جرملرندن طولایی لزوم محاکمه‌لرینه قرار ویریلوب محکمه‌یه سوق ایدلمك اوزره اوراقی ولزوم محاکمه مضبطه‌سی مدعئ عمومیلره تودیع ایدلمدکجه بونلر طرفندن مأمورین حقنده طوغریدن طوغری‌یه تعقیبات اجراسی ممنوعدر .

اون دردنجی ماده — برمأمورك لزوم محاکمه‌سنه قرار ویرلدکده محکمه‌یه سوقنی موجب اولان جرم نه‌دن عبارت ایسه یالکز اوخصوصدن طولایی محاکمه‌سی لازم کلوب اثنای محاکمه‌ده دیکر بعض جرائمی ده ایقا ایلمش اولدیغی ویاخود دیکر بعض مأمورلرك ده اوجرمده دخل اشتراکاری اولدیغی اکلاشلدیغی تقدیرده دوائر عائده‌سنه معلومات اعطا اولنور. دوائر مذکوره‌جه دخی بوقانونه توفیقاً تحقیقات اجرا واکمالی لازم کلور .

اون بشنجی ماده — جرائم مشترکه‌ده عینی ویا مختلف صنفلره منسوب مأمورلر مادون مافوقه تابع اولمق اوزره عینی محکمه‌ده محاکمه اولنور . مأمورینك برنجی ماده‌ده مذکور اولان جرملرنده مأمور اولمیان اشخاص دخی مدخلدار اولدیغی تقدیرده محاکمه‌لری توحیداً مأمورك تابع اولدیغی محکمه‌ده رؤیت اولنه‌جقدر .

اون آلتنجی ماده — تحقیق مأمورلرینك تحقیقاتی ویا تحقیقات ابتدائیه اوراقنك مجلس اداره‌لرجه تدقیقاتی اثناسنده دلائل ویاخود جرمی جنایت نوعندن کوریلانلرك

تحقیق مأمورلرینك طلبی ویا مجلس اداره‌لرك قراری اوزرینه مجلنك الك بیوك ملکیه مأموری ودوائر مرکزیه مأمورلرندن ایسه منسوب اولدیغی ناظر طرفندن تصدیق ایدیله‌جك توقیف مذکره‌سیله موقتاً توقیفلری جائزدر .

اون یدنجی ماده — الویهٔ غیرملحقه مأمورینی حقنده ولایت مأمورینی کبی معامله اولنور .

اون سکزنجی ماده — مأمورینك محاکمه‌سی دعاویٔ سائره‌یه ترجیحاً اجرا ایدیلور .

اون طقوزنجی ماده — اشبو قانون تاریخ نشرندن اعتباراً مرعی‌الحکمدر . تاریخ مذکوره قدر محاکم اداره‌دن مأمورین حقنده صادر اولان حکملر معتبر اولوب بونلردن کسب قطعیت ایدنلر اجرا ایدیله‌جك واعتراض و استینافه وتمییزه تابع اولانلر اشبوقانونه توفیقاً عائد اولدقلری محاکم عدلیه‌ده تدقیق ورؤیت اولنه‌جقدر .

محاکم اداره‌ده الیوم دردست رؤیت اولان دعاوی عائد اولدیغی محاکم عدلیه‌یه توديع وهنوز تحقیقات ابتدائیه حالنده بولنان مواد اشبو قانونه توفیقاً اکمال ایدیله‌جکدر .

یکرمنجی ماده — مأمورین محاکماتی حقنده‌کی نظامات واوامر سابقه مفسوخدر .

یکرمی برنجی — اشبوقانونك اجراسنه هیئت وکلا مأموردر .

فهرست

صحیفه	مندرجات
٣	مقصد
٤	تقویم
١٧	اوزان ومقیاسات
٢٤	مدیریت عمومیه مأمورین وکتبه‌سی
٣٣	محافظه مدیریتی
٣٥	استانبول و غلطه رسومات باش مدیریتلریله قونترول مأمورلقلری ومدیریتلر
٥٢	مع ملحقات حیدر پاشا وطشره رسومات باش مدیریتلریله مدیریت ومأمورلقلری
١٢٣	کمرکلرك صورت وضع وتأسیسی
١٢٤	کمرکلریمزك خلاصهٔ احوال تاریخیه‌سی
١٣٥	رسومات امانتنی احراز ایدن ویاوکالتده بولنان ذوات
١٣٧	کمرکلرك ١٣٢٩ سنه‌سی حاصلات عمومیه‌سی
١٣٨	خزینهٔ جلیله حسابنه کمرکلرجه ١٣٢٩ سنه‌سنده جبایت اولنان واردات
١٣٩	کمرکلرك ١٣١٩ سنه‌سی معاشات عمومیه‌سنی کوسترر جدول
١٤٠	کمرکلرك ١٣٢٩ سنه‌سی مصارف عمومیه‌سنی کوستر جدول
١٤١	برسنه ظرفنده ورود ایدن اوراقك نوع ومقداری
١٤٢	انتخاب وتعیین
١٤٢	برسنه ظرفنده مأمورین قلمنه حواله اولنان اوراق
١٤٣	برسنه ظرفنده مأمورین اوزرنده جریان ایدن وقوعات
١٤٤	رسومات امورینك تشکیلاتنه عائد نظامنامه ویدنجی مادهٔ معدله‌سی
١٤٦	ادارهٔ مرکزیه ایله کمرکلرده مستخدم مامورینه عائد نظامنامهٔ عمومی
١٥٩	کمرك مأمورینك وظائفی
١٧٣	اشیانك سفائندن اخراجنه و کمرك معامله‌سنك ایفاسنه دائر نظامنامه
١٧٩	نظامات رسومیه‌نك صورت تطبیقنه دائر تعلیماتنامه
١٨٦	امتعه واشیانك عثمانلی لیمانلرنده اقطارمه لرینك صورت اجراسی
١٩١	انترپویه ادخال اولنان اشیا حقنده تعلیماتنامه
١٩٨	تجارت داخلیه تعلیماتنامه‌سی
٢٠٢	کمرکلرجه اجرا ایدیله‌جك معاینهٔ صحیه‌یه دائر نظامنامه
٢٠٨	لوازم امورینه متعلق تعلیماتنامه
٢١٢	رسومات مدیریت عمومیه‌سیله مصر کمرکلری اداره‌سی بیننده‌کی اتفاقنامه
٢١٨	کفالات حقنده مالیه نظارتنك ٢٣ کانون ثانی ١٣٢٥ تاریخلی تذکره‌سی
٢٢٠	ارائه اولنه‌جق کفلانك مقدار ثروتنی ناطق جدول
٢٢٢	مأمورین کفالتنامه‌لرینك صورت تصدیقنه دائر شورای دولت مضبطه‌سی
٢٢٣	شرائط قانونیه‌یی حائز اولمیانلره ویا اوراق لازمه‌سی نقصان اولانلره معزولیت معاشی تخصیصنه دائر اشعاراتده بولنلمامسی حقنده تحریرات عمومیه صورتی
٢٢٥	معزولیت معاشی آلقده ایکن مأموریته تعیین اولنلرك معاشلرندن اجرا ایدیله‌جك توقیفاته دائر مذکره صورتی
٢٢٦	اسباب صحیه‌دن طولایی استعفا ایدنلرك راپورلرینك استدعالرینه ربطاً ارسالنه دائر
٢٢٧	معزولیت ویا قادرو خارجی معاش آلانلرك مأذونیت آلمدقجه محل آخره کیده‌مامه‌لری حقنده‌کی مذکره صورتی
٢٢٧	معزولیت ویا قادرو خارجی معاش آلانلرك مأذونیت اخذینه مجبور اولدقلرینه دائر قانون صورتی
٢٢٩	معاشلرینك مخصص ویا محول اولدیغی یرلرده بولنمیان معزولین وقادرو خارجی معاشی آلانلرك وثیقه ابرازینه مجبور اولدقلرینه دائر مذکره صورتی